



BANCO CENTRAL DE VENEZUELA



Caracas, 09/02/2010

El INPC inicia el 2010 con una variación de 1,7%.

La variación anualizada de enero 2010 (24,3%) es la menor registrada desde el inicio del índice nacional.

El Índice Nacional de Precios al Consumidor (INPC), elaborado por el Banco Central de Venezuela (BCV) y el Instituto Nacional de Estadística (INE), registró en el mes de enero de 2010 una variación intermensual de 1,7%, significativamente inferior a la de enero del año 2009 (2,3%) e igual a la obtenida en diciembre de ese mismo año.

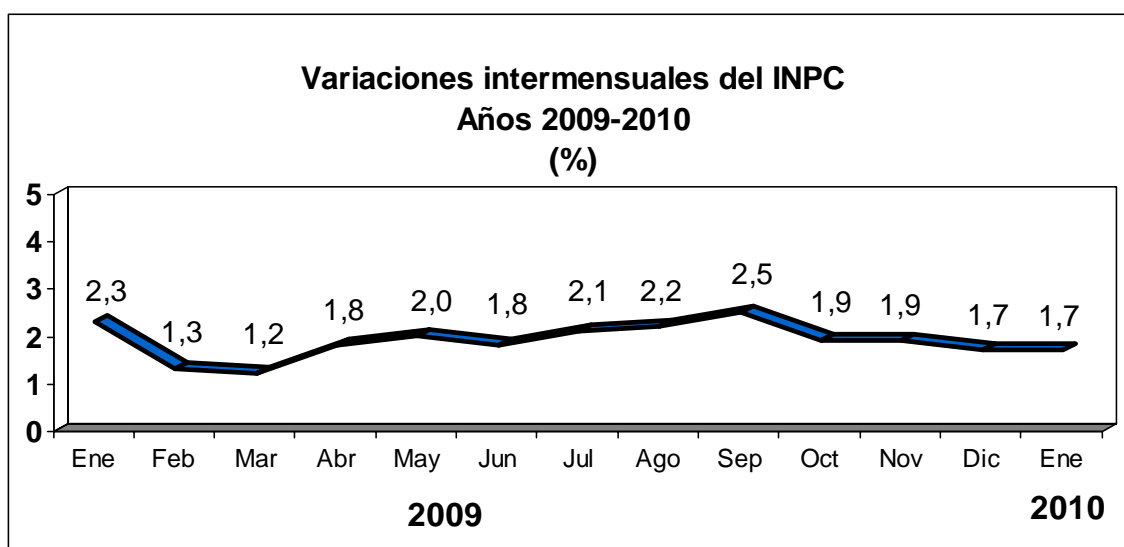

Con este resultado, la variación anualizada correspondiente al mes de enero de 2010 se ubica en 24,3%, menor a la del mes previo (25,1%) y a la de enero de 2009 (29,9%). Se trata del menor registro histórico desde que se calcula el indicador con cobertura nacional.

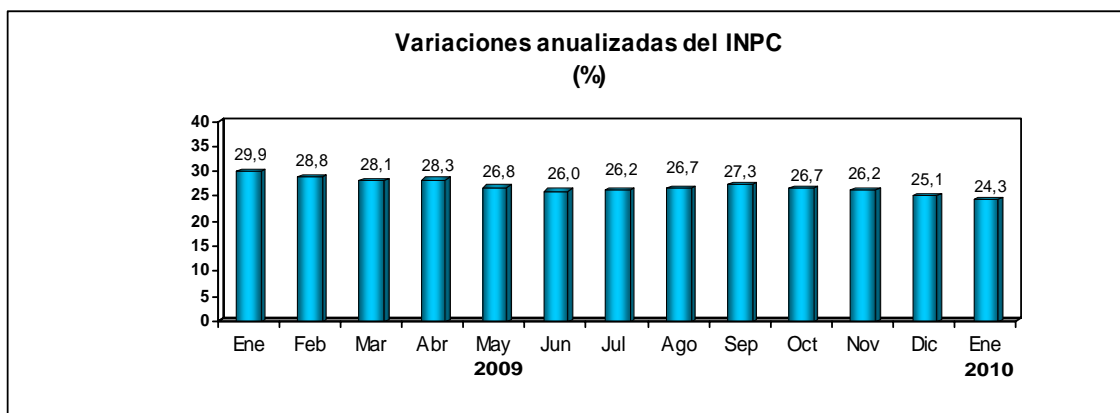

El comportamiento del INPC en el mes de enero resulta del efecto combinado de 6 agrupaciones con menor variación relativa de precios respecto del mes anterior; y de otras 6 con mayor crecimiento. En el primer subconjunto se encuentra: Transporte (de 2,3% a 2,1%), Alimentos y bebidas no alcohólicas (de 1,6% a 1,4%), Servicios de la vivienda excepto teléfono (de 0,4% a 0,1), Bienes y servicios diversos (de 3,2% a 2,6%), Alquiler de viviendas (de 1,6% a 0,9%) y Vestido y calzado (de 1,9% a 0,0%). Las 6 agrupaciones que reportaron un comportamiento acelerado fueron: Bebidas alcohólicas y tabaco (de 1,3% a 5,0%), Servicios de educación (de 0,2% a 2,3%), Salud (de 1,1% a 2,4%), Comunicaciones (de 0,3% a 1,3%), Esparcimiento y cultura (de 1,9% a 2,9%) y Restaurantes y hoteles (de 1,4% a 1,7%). El grupo restante, Equipamiento del hogar, mantuvo su tasa de crecimiento en 1,4%.

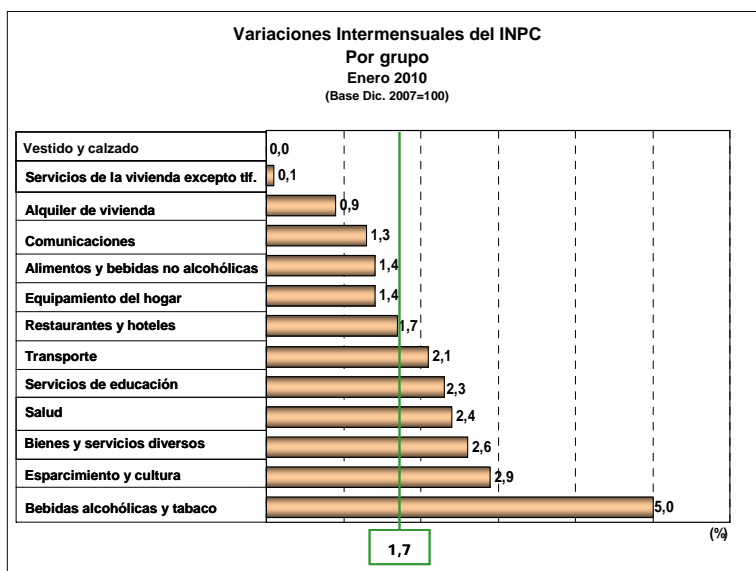

Al examinar la desagregación geográfica del INPC se aprecia que 6 de los 11 dominios de estudio mostraron tasas inferiores a la del mes previo: Maracay (de 1,8% a 1,7%), Barcelona-Puerto La Cruz (de 1,7% a 1,5%), Resto nacional (de 1,6% a 1,4%), Valencia (de 2,1% a 1,7%), Barquisimeto (de 1,8% a 1,3%) y Maracaibo (de 2,6% a 1,5%). Contrariamente, en los 5 dominios restantes la tasa de enero fue mayor o igual a la de diciembre: Caracas (de 1,3% a 2,4%), San Cristóbal (de 1,4% a 2,1%), Mérida (de 1,2% a 1,7%), Ciudad Guayana (de 1,7% a 1,8%) y Maturín (permaneció en 2,1%).

**Variaciones Intermensuales del INPC
por ciudades 2009- 2010
(%)**

	2009												2010
	Ene	Feb	Mar	Abr	May	Jun	Jul	Ago	Sep	Oct	Nov	Dic	Ene
Nacional	2,3	1,3	1,2	1,8	2,0	1,8	2,2	2,2	2,5	1,9	1,9	1,7	1,7
Caracas	2,4	1,4	1,5	2,3	2,1	2,1	2,4	2,0	2,6	2,1	1,8	1,3	2,4
Maracay	2,4	2,0	1,1	1,4	2,1	1,7	2,1	2,8	2,6	2,0	2,2	1,8	1,7
Ciudad Guayana	1,8	1,7	1,9	1,7	1,6	2,1	2,3	1,6	2,3	1,9	1,9	1,7	1,8
Barcelona- Puerto La Cruz	2,1	1,3	1,3	2,4	1,9	1,6	2,1	2,3	2,4	2,0	1,9	1,7	1,5
Valencia	2,3	1,6	1,6	1,6	1,6	1,9	1,9	1,8	3,0	1,7	2,0	2,1	1,7
Barquisimeto	2,1	1,3	1,1	1,5	2,1	1,6	2,4	2,6	2,9	2,2	2,0	1,8	1,3
Maracaibo	1,8	0,8	1,6	1,9	2,5	1,7	2,0	2,1	2,5	2,0	1,9	2,6	1,5
Mérida	2,3	2,0	1,3	2,7	2,1	2,0	2,4	2,5	2,2	1,5	1,6	1,2	1,7
Maturín	3,0	1,5	0,9	1,5	2,1	2,1	1,9	2,4	2,4	1,8	2,3	2,1	2,1
San Cristóbal	2,3	1,4	1,5	1,9	2,3	2,2	1,7	2,8	2,2	1,6	1,9	1,4	2,1
Resto Nacional 1_/	2,2	1,1	1,0	1,6	1,9	1,6	1,9	2,3	2,5	1,7	1,8	1,6	1,4

1_/ Representado por 72 localidades medianas, pequeñas y rurales

Por otra parte, el consolidado de los Bienes de la canasta del INPC registró una variación intermensual de 1,7% en enero, ligeramente menor al 1,8% que se obtuvo para los Servicios.

La variación intermensual del núcleo inflacionario fue de 2,0%, mayor a la calculada para el mes de diciembre (1,8%) y a la del INPC global. El comportamiento acelerado del núcleo se observó en tres de las cuatro categorías que lo componen: Alimentos elaborados, de 2,5% a 2,9%, Bienes industriales excepto alimentos y textiles, de 1,1% a 1,9%, y Servicios no administrados, de 1,8% a 2,2%. La otra categoría, Textiles y prendas de vestir, desaceleró de 1,8% a 0,0%.

El Indicador de Escasez del área metropolitana de Caracas creció respecto al mes previo, al pasar de 13,2% a 14,5%, pero mantiene su nivel entorno al promedio observado durante el año 2009.

Indicador de Escasez de los bienes del INPC-AMC

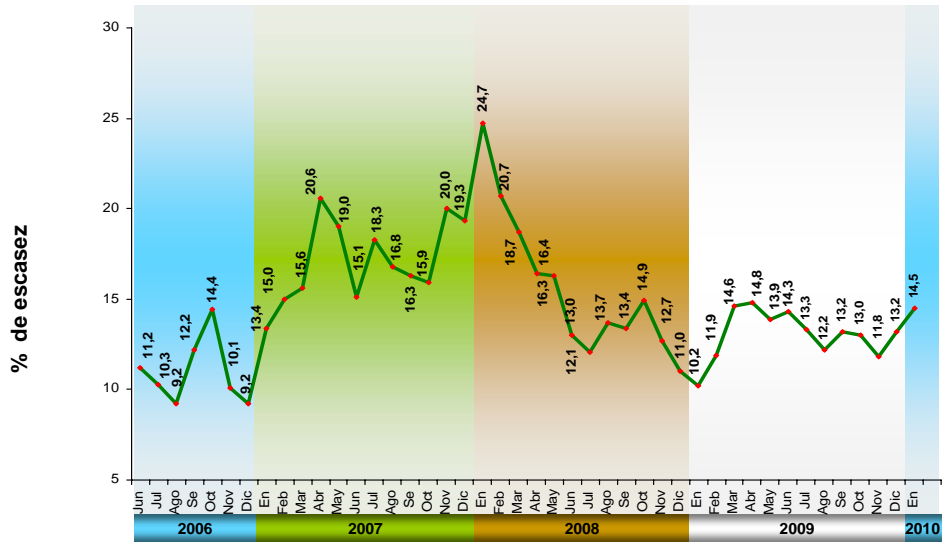

El Indicador de Diversidad de productos en el mercado disminuyó respecto al mes previo, de 155,0 a 139,2, nivel que resulta más favorable que el observado a comienzos del 2009, cuando estaba alrededor de 120,0

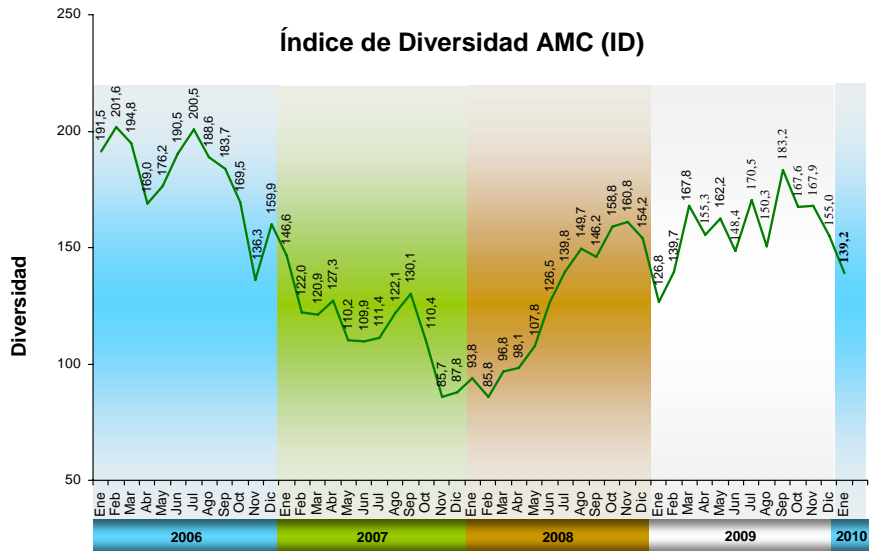

LA INFLACIÓN EN ENERO

El Banco Central de Venezuela (BCV) informó que en ENERO el Índice Nacional de Precios al Consumidor (INPC) reflejó una variación de 1,7%, igual al 1,7% del mes anterior, pero menor al 2,3% de ENERO de 2009. Según el ente emisor, este comportamiento resulta del efecto combinado de 6 agrupaciones con menor

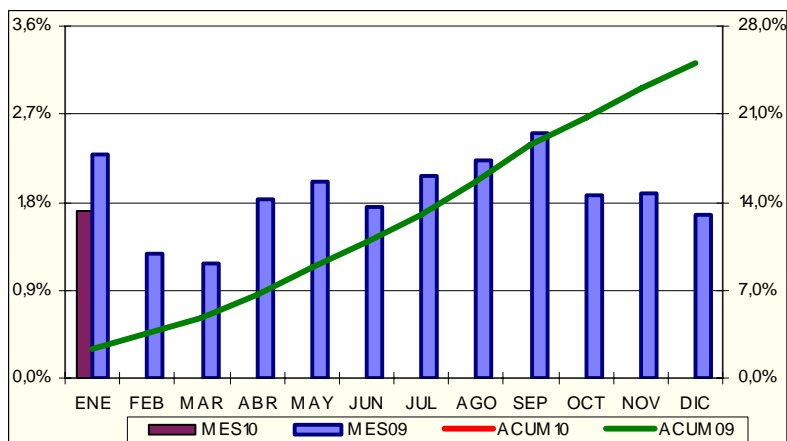

variación relativa de precios respecto del mes anterior; y de otras 6 con mayor crecimiento.. Con este resultado del INPC, la inflación en los doce meses se ubica en 24,3%, por debajo del 29,9% registrada en el mismo mes de 2009. Según el ente emisor, "se trata del menor registro histórico desde que se calcula el indicador con cobertura nacional". Al analizar el crecimiento por categorías, conseguimos que 8 de las 13 categorías crecieron igual o por encima del promedio de doce meses de 24,3%: Bienes y servicios diversos (47,5%); Bebidas alcohólicas y tabacos (44,7%); Transporte (33,1%); Equipamiento del hogar (31,8%); Esparcimiento y cultura (29,6%); Restaurantes y hoteles (27,8%); Salud (27,4%) y Servicios de educación (27,3%); en tanto que las 5 categorías restantes crecieron por debajo del promedio: Alimentos y bebidas no alcohólicas (18,4%); Vestido y calzado (17,5%); Alquiler de vivienda (15,4%); Comunicaciones (9,0%) y Servicios de la vivienda excepto teléfono (2,5%). Por ciudades, excepto "Resto Nacional" terminaron igual o por encima del promedio: Caracas (26,9%); Maracay (26,3%); Mérida (25,9%); Maturín (25,7%); Maracaibo (25,6%); San Cristóbal (25,5%); Barquisimeto (25,4%); Barcelona-Puerto La Cruz (24,9%); Valencia (24,9%); Ciudad Guayana (24,9%). Resto Nacional (22,3%) fue el marcador promedio mas bajo del país. Según esto, Caracas es la ciudad más cara y Barcelona-Puerto La Cruz, Valencia y Ciudad Guayana son las más baratas. La variación intermensual del núcleo inflacionario fue de 2,0%, superior al 1,8% de DICIEMBRE, y superior al INPC global.