



BANCO CENTRAL DE VENEZUELA



Caracas, 08/04/2010

El INPC varió 2,4% en marzo de 2010

- Ocho de las once ciudades estudiadas mostraron un nivel inferior a la tasa global.
- El índice de escasez cae de forma significativa.
- La variación anualizada de marzo 2010 se ubicó en 26,2%, menor a la registrada en marzo 2009 (28,1%).

El Índice Nacional de Precios al Consumidor (INPC), elaborado por el Banco Central de Venezuela (BCV) y el Instituto Nacional de Estadística (INE), registró en el mes de marzo de 2010 una variación intermensual de 2,4%, mayor a la de febrero (1,6%) y a la de igual período de 2009 (1,2%).

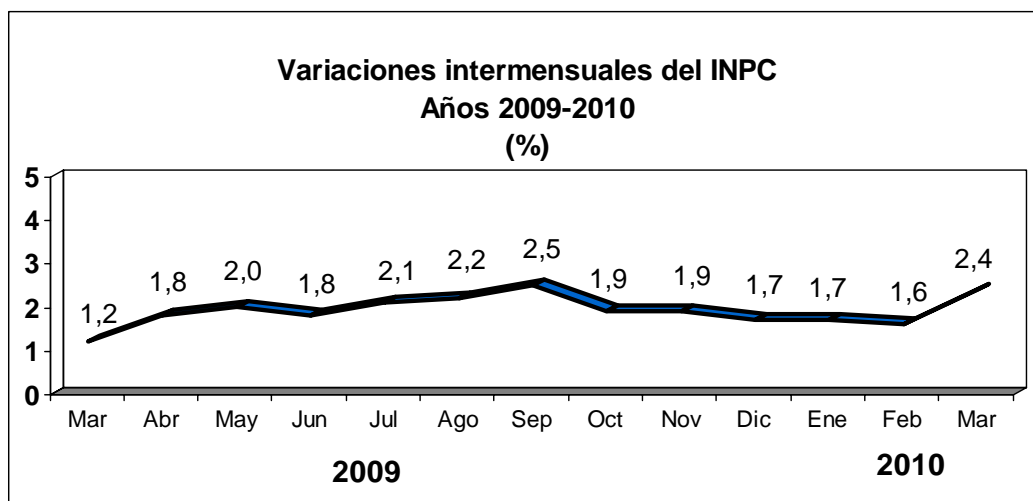

Con este resultado la variación acumulada al cierre del tercer mes del año se ubica en 5,8%, mayor a la del primer trimestre del año pasado (4,8%). Por su parte, la variación anualizada correspondiente al mes de marzo de 2010 fue de 26,2%, muy por debajo de la observada en marzo de 2009 (28,1%).

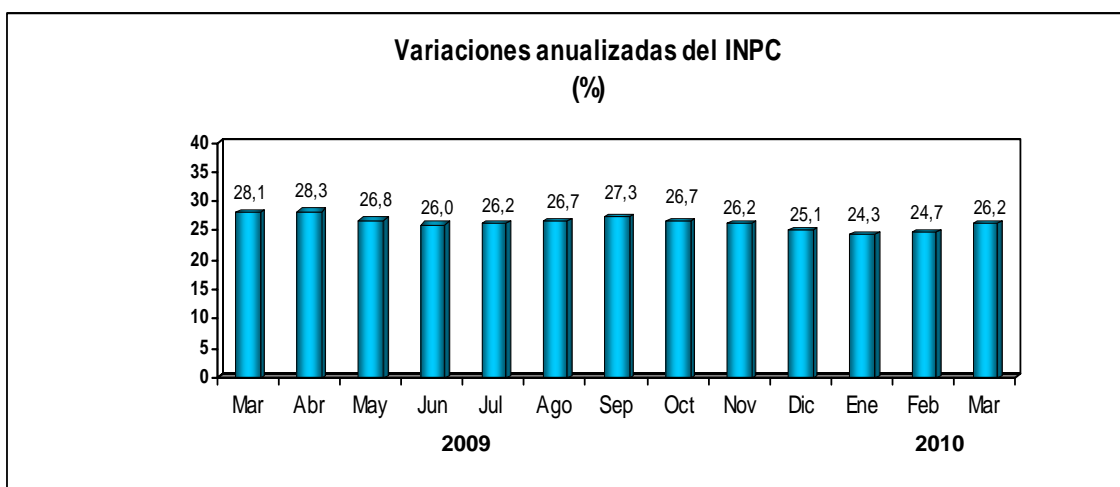

Al analizar los resultados del INPC por agrupaciones se observa que 9 de las 13 categorías mostraron en marzo una variación intermensual inferior a la tasa general (2,4%), a la vez que 4 se ubicaron por encima de este promedio. En el primer subconjunto se encuentran: Comunicaciones (0,2%), Alquiler de viviendas (0,7%), Vestido y calzado (1,1%), Servicios de educación (1,1%), Bebidas alcohólicas y tabaco (1,5%), Transporte (1,6%), Bienes y servicios diversos (2,1%), Salud (2,3%) y Restaurantes y hoteles (2,3%). Las 4 agrupaciones que reportaron variaciones superiores al promedio nacional fueron: Esparcimiento y cultura (3,1%), Equipamiento del hogar (3,3%), Alimentos y bebidas no alcohólicas (3,5%) y Servicios de la vivienda excepto teléfono (4,3%).

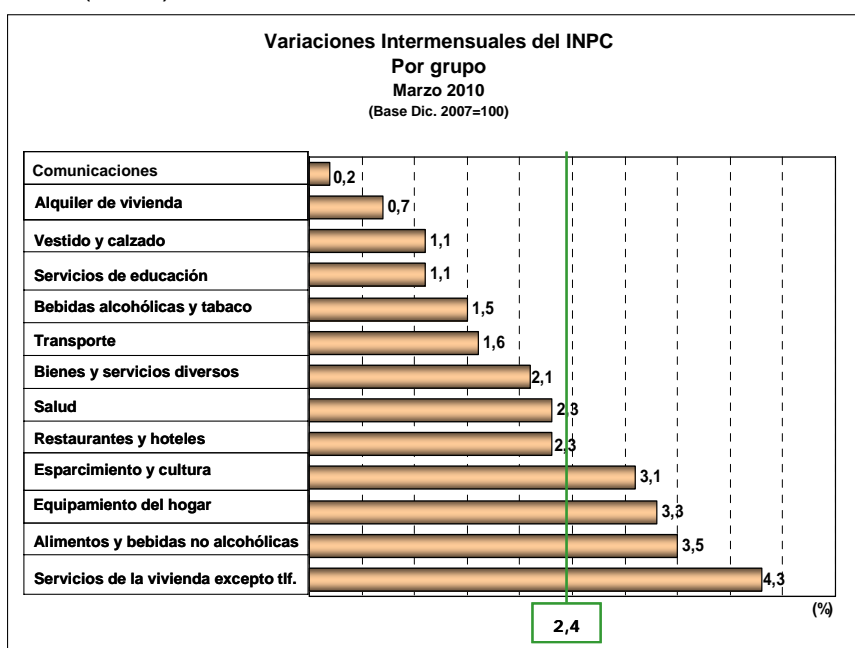

Al examinar la desagregación geográfica del INPC se aprecia que en 8 de los 11 dominios de estudio la tasa intermensual no superó el promedio global: Barquisimeto, Mérida, y San Cristóbal, con 1,9%; Ciudad Guayana y Barcelona- Puerto La Cruz, con 2,1%; Maturín, con 2,2%, y Caracas y Resto Nacional, con 2,4%. Para los 3 dominios restantes la tasa de marzo resultó mayor al promedio: Maracay, con 2,5%, Valencia, con 2,6%, y Maracaibo, con 3,3%.

**Variaciones Intermensuales del INPC
por ciudades 2009- 2010
(%)**

	2009										2010			
	Mar	Abr	May	Jun	Jul	Ago	Sep	Oct	Nov	Dic	Ene	Feb	Mar	Acum
Nacional	1,2	1,8	2,0	1,8	2,2	2,2	2,5	1,9	1,9	1,7	1,7	1,6	2,4	5,8
Caracas	1,5	2,3	2,1	2,1	2,4	2,0	2,6	2,1	1,8	1,3	2,4	1,5	2,4	6,5
Maracay	1,1	1,4	2,1	1,7	2,1	2,8	2,6	2,0	2,2	1,8	1,7	1,8	2,5	6,2
Ciudad Guayana	1,9	1,7	1,6	2,1	2,3	1,6	2,3	1,9	1,9	1,7	1,8	1,6	2,1	5,5
Barcelona- Puerto La Cruz	1,3	2,4	1,9	1,6	2,1	2,3	2,4	2,0	1,9	1,7	1,5	1,7	2,1	5,3
Valencia	1,6	1,6	1,6	1,9	1,9	1,8	3,0	1,7	2,0	2,1	1,7	2,0	2,6	6,5
Barquisimeto	1,1	1,5	2,1	1,6	2,4	2,6	2,9	2,2	2,0	1,8	1,3	1,9	1,9	5,2
Maracaibo	1,6	1,9	2,5	1,7	2,0	2,1	2,5	2,0	1,9	2,6	1,5	1,3	3,3	6,3
Mérida	1,3	2,7	2,1	2,0	2,4	2,5	2,2	1,5	1,6	1,2	1,7	2,6	1,9	6,3
Maturín	0,9	1,5	2,1	2,1	1,9	2,4	2,4	1,8	2,3	2,1	2,1	1,7	2,2	6,1
San Cristóbal	1,5	1,9	2,3	2,2	1,7	2,8	2,2	1,6	1,9	1,4	2,1	1,8	1,9	6,0
Resto Nacional 1_/	1,0	1,6	1,9	1,6	1,9	2,3	2,5	1,7	1,8	1,6	1,4	1,5	2,4	5,3

1_/ Representado por 72 localidades medianas, pequeñas y rurales

Tanto los Bienes como los Servicios mostraron en marzo tasas superiores a las obtenidas el mes previo (de 1,4% a 2,7% y de 1,9% a 2,1%, respectivamente).

La variación intermensual del Núcleo inflacionario fue de 2,1%, menor a la observada en el mes de febrero (2,2%) y a la del INPC global. Esta ligera desaceleración observada en el núcleo obedece a que dos de las cuatro categorías que lo conforman registraron una menor tasa en marzo: Bienes industriales excepto alimentos y textiles, de 2,7% a 1,8%, y Alimentos elaborados, de 2,4% a 1,7%.

La mayor disponibilidad de bienes permitió que el Indicador de Escasez del área metropolitana de Caracas se redujera significativamente respecto al mes de febrero, al pasar de 14,8% a 13,1%.

Indicador de Escasez de los bienes del INPC-AMC

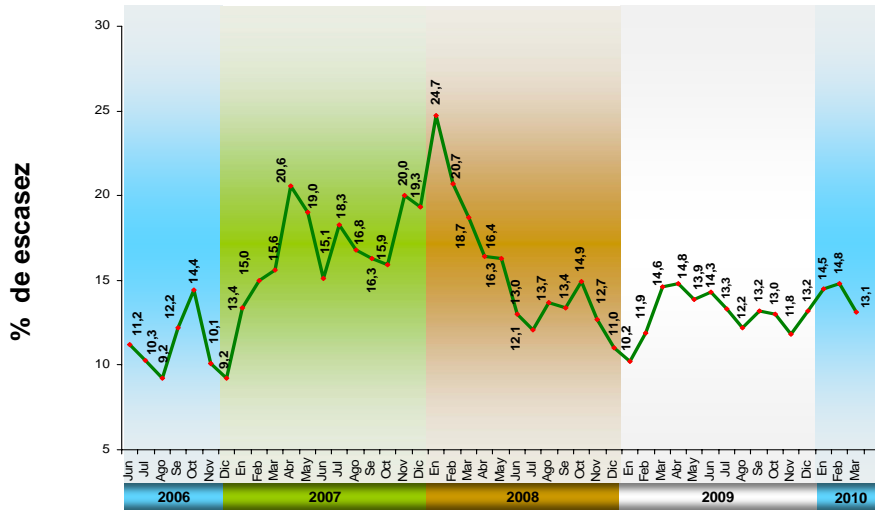

El Indicador de Diversidad de productos en el mercado disminuyó levemente respecto a mes previo, de 132,5 a 131,2.

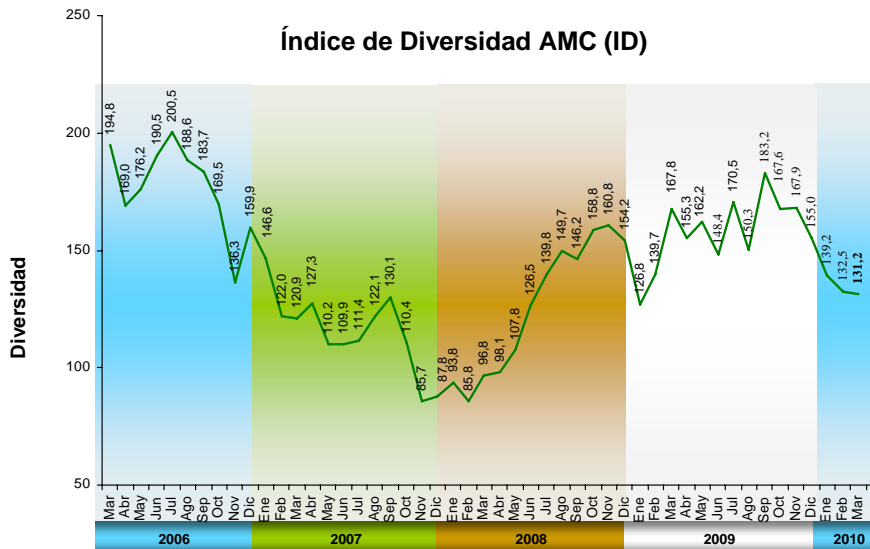

LA INFLACIÓN EN MARZO (COMENTARIO DEL RECOPIADOR)

El Banco Central de Venezuela (BCV) informó que en MARZO el Índice Nacional de Precios al Consumidor (INPC) reflejó una variación de 2,4%, mayor al 1,6% del mes anterior, y también mayor al 1,2% de MARZO de 2009. Con este resultado del INPC, la inflación acumulada en 2010 se ubica en 5,8%; por encima

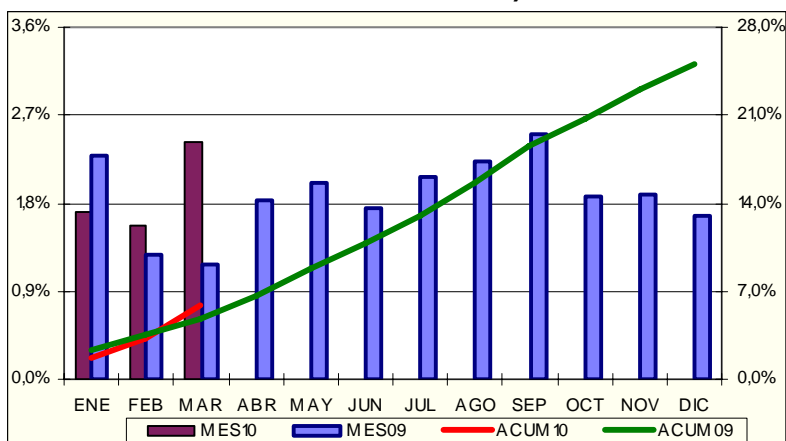

del 4,8% del mismo período de 2009, en tanto que en los doce meses se ubica en 26,2%, por debajo del 28,1% registrada en el mismo mes de 2009. Al analizar el crecimiento por categorías, conseguimos que 7 de las 13 categorías crecieron igual o por encima del promedio de doce meses de 26,2%: Bienes y servicios diversos (46,9%); Bebidas alcohólicas y tabacos (46,9%); Esparcimiento y cultura (33,6%); Transporte (32,8%); Equipamiento del hogar (31,4%); Restaurantes y hoteles (28,5%) y Salud (27,0%); en tanto que las 6 categorías restantes crecieron por debajo del promedio: Servicios de educación (24,5%); Alimentos y bebidas no alcohólicas (22,9%); Vestido y calzado (18,0%); Alquiler de vivienda (15,3%); Comunicaciones (8,3%) y Servicios de la vivienda excepto teléfono (6,4%). Por ciudades, excepto Ciudad Guayana y "Resto Nacional" terminaron igual o por encima del promedio: Maracaibo (28,6%); Caracas (28,2%); Maracay (27,8%); Maturín (27,5%); Mérida (27,3%); Barquisimeto (27,2%); Valencia (26,7%); San Cristóbal (26,5%) y Barcelona-Puerto La Cruz (26,4%). Ciudad Guayana (25,1%) y Resto Nacional (24,5%) estuvieron por debajo del promedio, siendo este último el marcador promedio mas bajo del país. Según esto, Maracaibo desplaza a Caracas como la ciudad más cara y Ciudad Guayana sigue siendo la más barata. La variación intermensual del núcleo inflacionario fue de 2,1%, inferior al 2,2% de FEBRERO, e inferior también al INPC global. *¿Por qué no decirlo?, yo estimaba un número entre 3 y 4, por lo que escondieron un punto porcentual.*

Inocencio T. Sanchez B., PhD, MBA, MSc, CPC.
08/04/2010