



BANCO CENTRAL DE VENEZUELA

Caracas, 06/05/2010

El INPC varió 5,2% en abril de 2010

- La variación del núcleo inflacionario fue de 2,6%, significativamente menor a la del INPC.
- Sólo una de las trece agrupaciones del indicador superó el promedio global.
- No obstante el resultado general, cinco agrupaciones desaceleraron respecto al mes anterior.

El Índice Nacional de Precios al Consumidor (INPC), elaborado por el Banco Central de Venezuela (BCV) y el Instituto Nacional de Estadística (INE), registró en el mes de abril de 2010 una variación intermensual de 5,2%, mayor a la de marzo (2,4%) y a la de igual período de 2009 (1,8%).

Estos resultados del indicador se produjeron en un contexto coyuntural que combina, entre otros factores, el efecto estacional que determinó el encarecimiento de la mayoría de los productos agrícolas, particularmente el de las hortalizas, que le agregaron 1,8 puntos porcentuales a la tasa global del mes; así como los ajustes de precios autorizados por el Ejecutivo en una serie de rubros alimenticios y en las tarifas del transporte público terrestre.

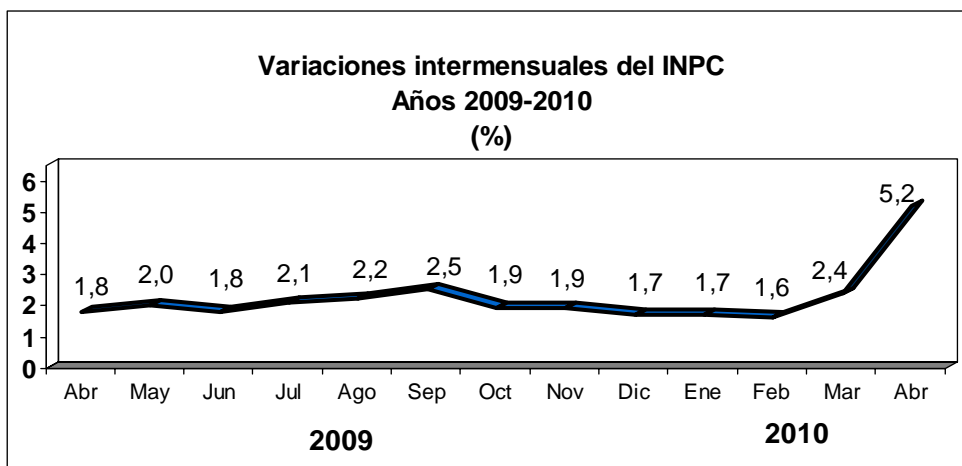

En este escenario, la variación acumulada del INPC al cierre del cuarto mes del año se

ubica en 11,3%, mayor a la de igual período del año pasado (6,7%). Por su parte, la variación anualizada correspondiente al mes de abril de 2010 alcanzó 30,4%, mayor a la observada en abril de 2009 (28,3%).

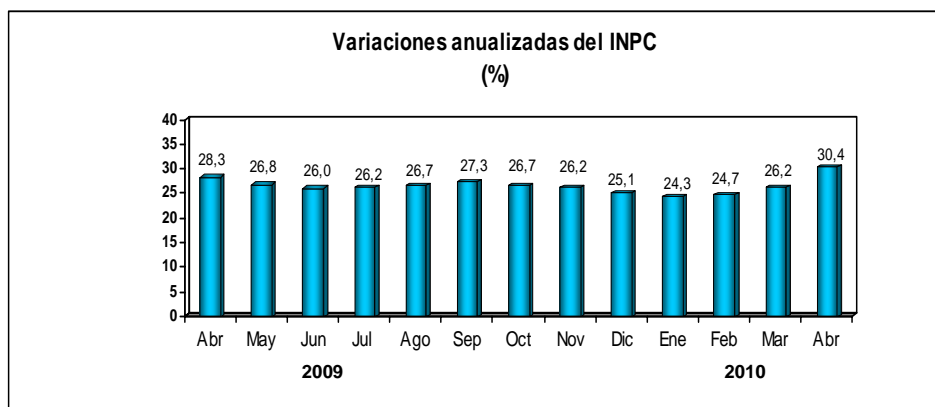

No obstante lo evidenciado a nivel global, 7 de las 13 agrupaciones en que se desagrega el INPC mostraron en abril una variación que no supera a la del mes precedente: Servicios de la vivienda excepto teléfono (de 4,3% a 0,4%), Equipamiento del hogar (de 3,3% a 1,9%), Salud (de 2,3% a 1,7%), Servicios de educación (de 1,1% a 0,6%), Bienes y servicios diversos (de 2,1% a 1,7%), Esparcimiento y cultura (de 3,1% a 3,0%) y Vestido y calzado (de 1,1% a 1,1%). Los 6 grupos restantes mostraron una mayor variación en abril: Alimentos y bebidas no alcohólicas (de 3,5% a 11,1%), Transporte (de 1,6% a 4,2%), Restaurantes y hoteles (de 2,3% a 3,5%), Bebidas alcohólicas y tabaco (de 1,5% a 2,0%), Alquiler de viviendas (de 0,7% a 0,8%) y Comunicaciones (de 0,2% a 0,3%).

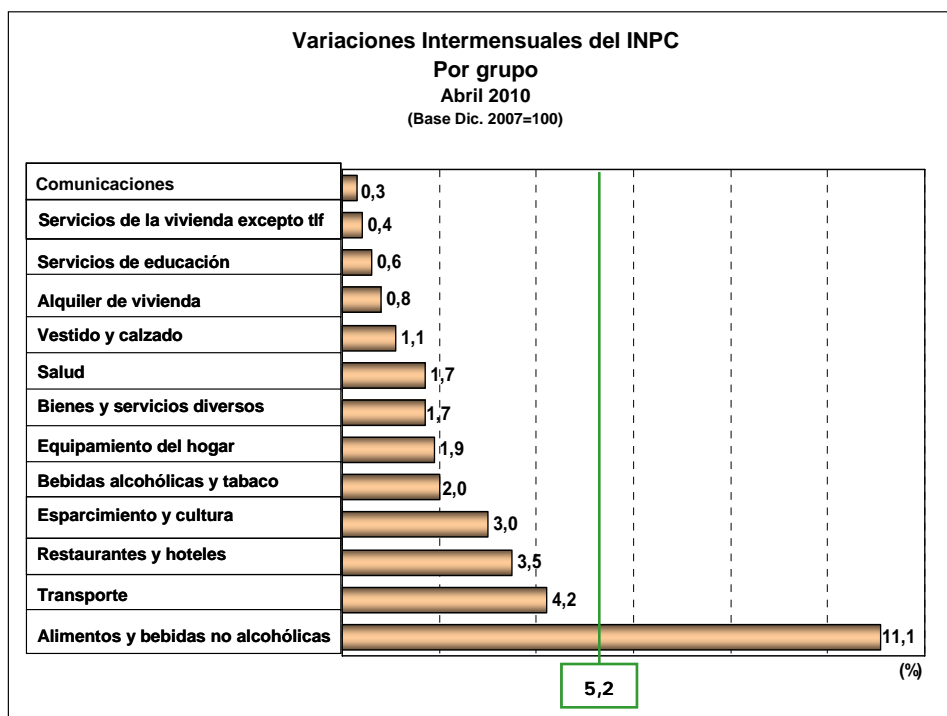

El comportamiento acelerado de la tasa global también se manifestó en las diferentes desagregaciones geográficas del INPC: Caracas (de 2,4% a 5,2%), Maracay (de 2,5% a 4,3%), Ciudad Guayana (de 2,1% a 4,7%), Barcelona- Puerto La Cruz (de 2,1% a 5,7%), Valencia (de 2,6% a 5,3%), Barquisimeto (de 1,9% a 5,1%), Maracaibo (de 3,3% a 5,8%), Mérida (de 1,9% a 4,0%), Maturín (de 2,2% a 4,3%), San Cristóbal (de 1,9% a 4,2%) y Resto Nacional (de 2,4% a 5,3%).

**Variaciones Intermensuales del INPC
por ciudades 2009- 2010
(%)**

	2009										2010				
	Abr	May	Jun	Jul	Ago	Sep	Oct	Nov	Dic	Ene	Feb	Mar	Abr	Acum	
Nacional	1,8	2,0	1,8	2,2	2,2	2,5	1,9	1,9	1,7	1,7	1,6	2,4	5,2	11,3	
Caracas	2,3	2,1	2,1	2,4	2,0	2,6	2,1	1,8	1,3	2,4	1,5	2,4	5,2	12,0	
Maracay	1,4	2,1	1,7	2,1	2,8	2,6	2,0	2,2	1,8	1,7	1,8	2,5	4,3	10,7	
Ciudad Guayana	1,7	1,6	2,1	2,3	1,6	2,3	1,9	1,9	1,7	1,8	1,6	2,1	4,7	10,4	
Barcelona- Puerto La Cruz	2,4	1,9	1,6	2,1	2,3	2,4	2,0	1,9	1,7	1,5	1,7	2,1	5,7	11,3	
Valencia	1,6	1,6	1,9	1,9	1,8	3,0	1,7	2,0	2,1	1,7	2,0	2,6	5,3	12,1	
Barquisimeto	1,5	2,1	1,6	2,4	2,6	2,9	2,2	2,0	1,8	1,3	1,9	1,9	5,1	10,5	
Maracaibo	1,9	2,5	1,7	2,0	2,1	2,5	2,0	1,9	2,6	1,5	1,3	3,3	5,8	12,4	
Mérida	2,7	2,1	2,0	2,4	2,5	2,2	1,5	1,6	1,2	1,7	2,6	1,9	4,0	10,6	
Maturín	1,5	2,1	2,1	1,9	2,4	2,4	1,8	2,3	2,1	2,1	1,7	2,2	4,3	10,6	
San Cristóbal	1,9	2,3	2,2	1,7	2,8	2,2	1,6	1,9	1,4	2,1	1,8	1,9	4,2	10,4	
Resto Nacional 1_/	1,6	1,9	1,6	1,9	2,3	2,5	1,7	1,8	1,6	1,4	1,5	2,4	5,3	10,9	

1_/ Representado por 72 localidades medianas, pequeñas y rurales

Tanto los Bienes como los Servicios mostraron en abril tasas superiores a las obtenidas el mes previo (de 2,7% a 6,9% y de 2,1% a 2,6%, respectivamente).

La variación intermensual del Núcleo inflacionario fue de 2,6%, mayor a la observada en el mes de marzo (2,1%), pero significativamente menor a la del INPC global. La mayor variación observada en abril, para los componentes del núcleo, correspondió a la categoría Alimentos elaborados, que pasó de 1,7% a 4,5%.

El Indicador de Escasez del área metropolitana de Caracas se incrementó respecto al mes de marzo, al pasar de 13,1% a 14,3%.



Indicador de Escasez de los bienes del INPC-AMC

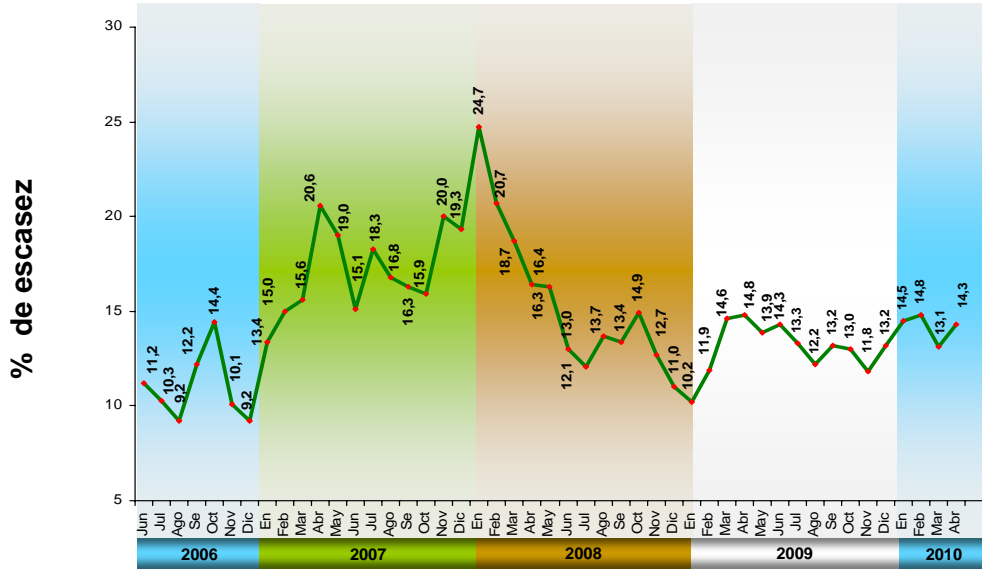

El Indicador de Diversidad de productos en el mercado creció respecto al mes previo, de 131,2 a 134,0, revirtiendo la tendencia a la baja registrada en los meses precedentes.

Índice de Diversidad AMC (ID)

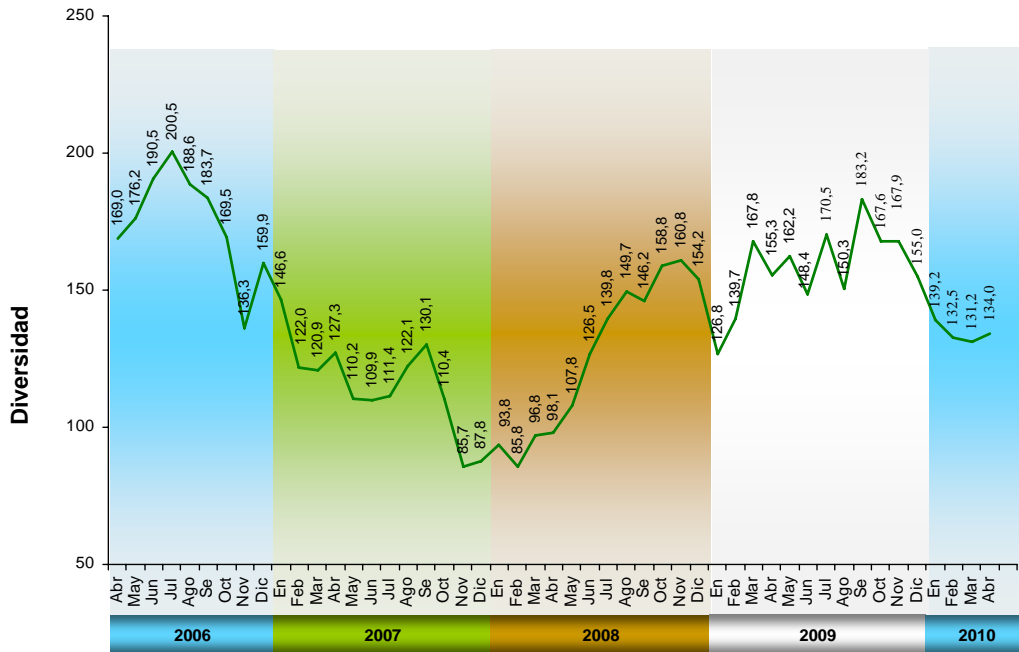

LA INFLACIÓN EN ABRIL (COMENTARIO DEL RECOPIADOR)

El Banco Central de Venezuela (BCV) informó que en ABRIL el Índice Nacional de Precios al Consumidor (INPC) reflejó una variación de 5,2%, mayor al 2,4% del mes anterior, y también mayor al 1,8% de ABRIL de 2009. Con este resultado del INPC, la inflación acumulada en 2010 se ubica en 11,3%; por encima

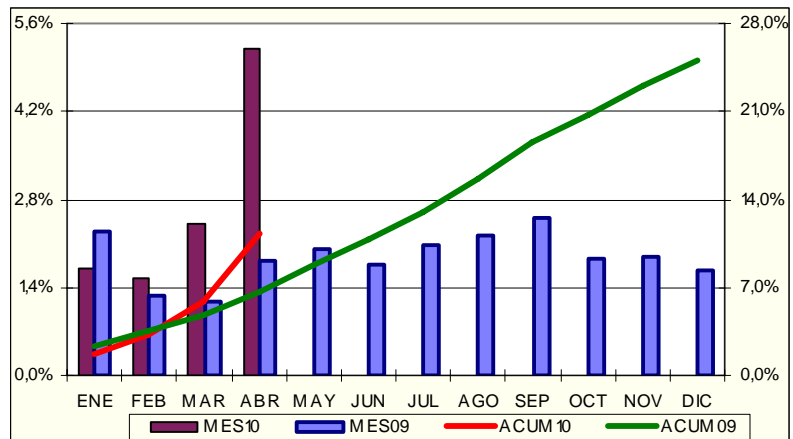

del 6,7% del mismo período de 2009, en tanto que en los doce meses se ubica en 30,4%, por encima del 28,3% registrada en el mismo mes de 2009. Al analizar el crecimiento por categorías, conseguimos que 6 de las 13 categorías crecieron igual o por encima del promedio de doce meses de 30,4%: Bebidas alcohólicas y tabacos (45,4%); Bienes y servicios diversos (43,3%); Alimentos y bebidas no alcohólicas (36,6%); Esparcimiento y cultura (33,7%); Transporte (32,4%) y Equipamiento del hogar (30,3%); en tanto que las 7 categorías restantes crecieron por debajo del promedio: Restaurantes y hoteles (29,2%); Salud (26,5%); Servicios de educación (23,7%); Vestido y calzado (17,3%); Alquiler de vivienda (15,0%); Servicios de la vivienda excepto teléfono (6,8%) y Comunicaciones (5,7%). Por ciudades, 7 de 11 las terminaron igual o por encima del promedio (30,4%): Maracaibo (33,4%); Caracas (31,9%); Barquisimeto (31,6%); Maracay (31,4%); Valencia (31,3%); Maturín (31,0%) y Barcelona-Puerto La Cruz (30,5%); en tanto que las restantes 4 estuvieron por debajo del promedio: San Cristóbal (29,5%); Resto Nacional (29,0%); Mérida (28,9%) y Ciudad Guayana (28,6%). Según esto, Maracaibo se mantiene como la ciudad más cara y Ciudad Guayana sigue siendo la más barata. La variación intermensual del núcleo inflacionario fue de 2,6%, superior al 2,1% del mes anterior, e inferior también al INPC global. *Creo que la realidad rebasó los estimados y no pudieron seguirlo escondiendo.*

Inocencio T. Sanchez B.
08/05/2010