



BANCO CENTRAL DE VENEZUELA

Caracas, 07/09/2010

El INPC anualizado mantiene su desaceleración.

- El INPC varió 1,6% en agosto de 2010, inferior al 2,2% de agosto 2009.
- El indicador de escasez muestra, por segundo mes consecutivo, un resultado favorable que evidencia un mayor abastecimiento de productos en el mercado.
- El indicador de diversidad de productos en el mercado mejoró por quinto mes consecutivo.

El Índice Nacional de Precios al Consumidor (INPC), elaborado por el Banco Central de Venezuela (BCV) y el Instituto Nacional de Estadística (INE), registró en el mes de agosto de 2010 una variación intermensual de 1,6%, ligeramente superior a la observada en el mes previo (1,4%), pero significativamente menor a la de agosto de 2009 (2,2%). Se trata de la segunda menor tasa intermensual obtenida en los últimos 17 meses (desde marzo de 2009).

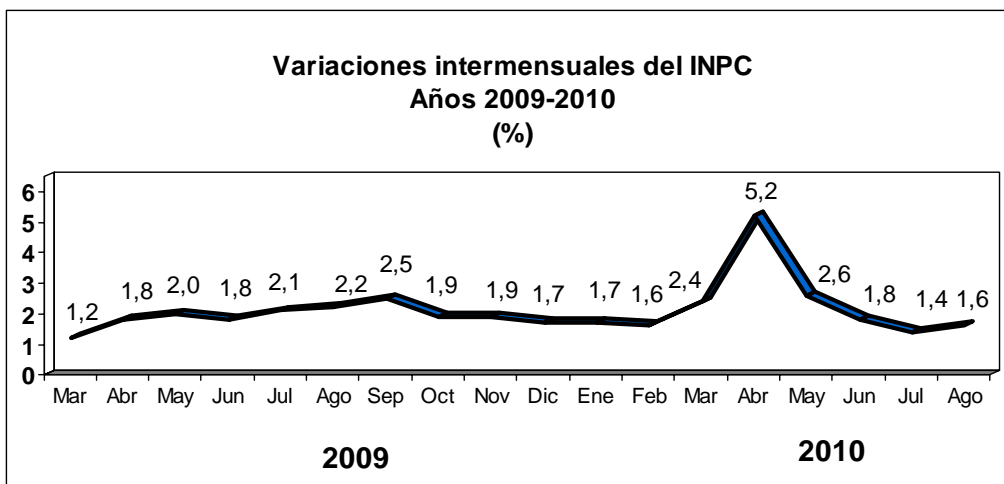

Con este resultado, la variación acumulada del INPC en los primeros 8 meses del año se ubica en 19,9%, superior a la calculada en igual período del año pasado (15,6%). Por su parte, la

variación anualizada correspondiente al mes de agosto de 2010 desaceleró de 30,5% a 29,7%, no obstante resultó mayor a la observada en agosto de 2009 (26,7%).

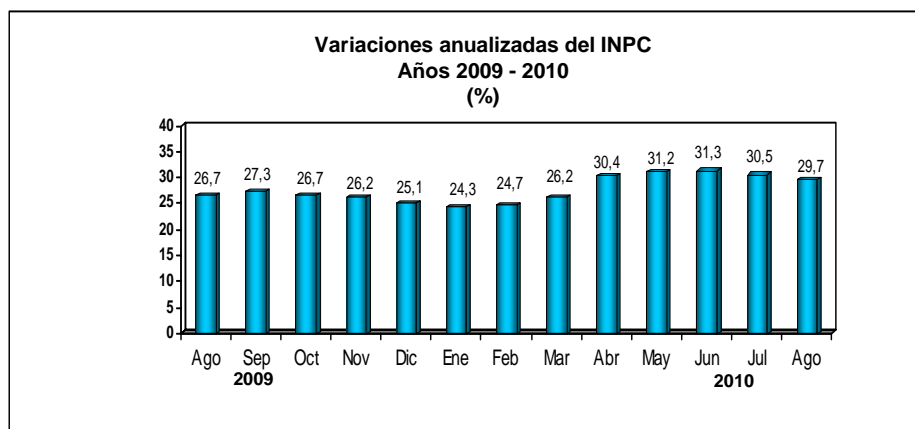

Al examinar los resultados del INPC por agrupaciones se aprecia que cinco de las 13 categorías mostraron en agosto una variación intermensual menor a la del mes previo: Esparcimiento y cultura (de 2,8% a 2,1%), Servicios de educación (de 1,8% a 1,1%), Restaurantes y hoteles (de 2,4% a 1,7%), Salud (de 2,1% a 1,7%) y Bienes y servicios diversos (de 2,3% a 2,2%). El grupo Comunicaciones (0,4%) mantuvo la variación del mes anterior. Las siete agrupaciones restantes registraron una tasa mayor a la de julio: Vestido y calzado (de 1,3% a 1,4%), Equipamiento del hogar (de 1,5% a 1,8%), Transporte (de 1,2% a 1,5%), Servicios de la vivienda excepto teléfono (de 0,0% a 0,4%), Alimentos y bebidas no alcohólicas (de 1,0% a 1,5%), Alquiler de viviendas (de 0,8% a 1,3%) y Bebidas alcohólicas y tabaco (de 1,4% a 4,1%).

**Variaciones Intermensuales del INPC
Por grupo
Agosto 2010**

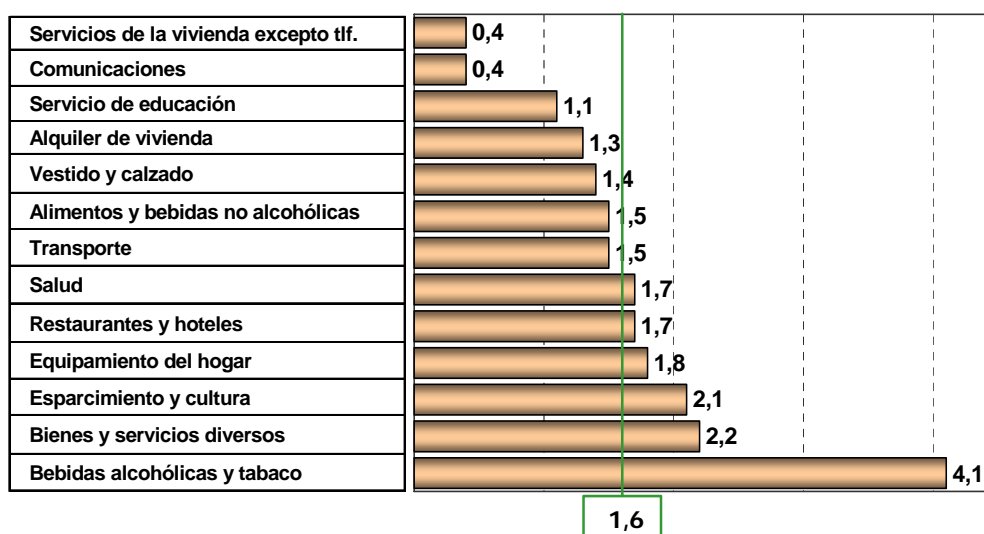

Al desagregar geográficamente los resultados del INPC se observa que en cuatro de los once

dominios el comportamiento del mes fue desacelerado: Valencia, de 1,7% a 1,4%; Caracas, de 1,6% a 1,4%; Maracaibo, de 1,5% a 1,3% y Barcelona- Puerto La Cruz, de 1,3% a 1,2%. Dos ciudades registraron tasas similares a las del mes previo: Barquisimeto, con 1,4% y Mérida, con 1,6%. En los cinco dominios restantes la tasa de agosto fue superior a la de julio: Maturín, de 1,4% a 1,7%; San Cristóbal, de 1,0% a 1,3%; Maracay, de 1,3% a 1,8%; Ciudad Guayana, de 1,4% a 2,2% y Resto Nacional, de 1,3% a 1,9%.

Variaciones Intermensuales del INPC
Por ciudades 2009- 2010
(%)

	2009					2010								
	Ago	Sep	Oct	Nov	Dic	Ene	Feb	Mar	Abr	May	Jun	Jul	Ago	Acum
Nacional	2,2	2,5	1,9	1,9	1,7	1,7	1,6	2,4	5,2	2,6	1,8	1,4	1,6	19,9
Caracas	2,0	2,6	2,1	1,8	1,3	2,4	1,5	2,4	5,2	2,2	2,0	1,6	1,4	20,3
Maracay	2,8	2,6	2,0	2,2	1,8	1,7	1,8	2,5	4,3	2,9	2,0	1,3	1,8	19,9
Ciudad Guayana	1,6	2,3	1,9	1,9	1,7	1,8	1,6	2,1	4,7	2,2	1,6	1,4	2,2	18,9
Barcelona- Puerto La Cruz	2,3	2,4	2,0	1,9	1,7	1,5	1,7	2,1	5,7	2,7	1,7	1,3	1,2	19,2
Valencia	1,8	3,0	1,7	2,0	2,1	1,7	2,0	2,6	5,3	2,9	1,8	1,7	1,4	21,1
Barquisimeto	2,6	2,9	2,2	2,0	1,8	1,3	1,9	1,9	5,1	3,0	2,2	1,4	1,4	19,5
Maracaibo	2,1	2,5	2,0	1,9	2,6	1,5	1,3	3,3	5,8	3,0	1,0	1,5	1,3	20,2
Mérida	2,5	2,2	1,5	1,6	1,2	1,7	2,6	1,9	4,0	2,5	2,0	1,6	1,6	19,4
Maturín	2,4	2,4	1,8	2,3	2,1	2,1	1,7	2,2	4,3	2,9	2,2	1,4	1,7	19,9
San Cristóbal	2,8	2,2	1,6	1,9	1,4	2,1	1,8	1,9	4,2	2,6	1,7	1,0	1,3	17,8
Resto Nacional 1_/	2,3	2,5	1,7	1,8	1,6	1,4	1,5	2,4	5,3	2,7	1,8	1,3	1,9	19,8

1_/ Representado por 72 localidades medianas, pequeñas y rurales

La variación intermensual correspondiente al consolidado de los Bienes que se estudian en el INPC fue 1,8%, mayor a la tasa calculada para la integración de los Servicios, que se ubicó en 1,4%.

La variación correspondiente al Núcleo inflacionario fue de 1,9%, con lo que se ubica por segundo mes consecutivo por debajo de 2,0%. El resultado observado en el núcleo se derivó de la desaceleración en la tasa de crecimiento de los precios observada en dos de sus cuatro componentes: Servicios no administrados, de 2,2% a 1,6% y Alimentos elaborados, de 2,0% a 1,9%; en contraste con la aceleración en: Bienes industriales excepto alimentos y textiles, de 1,5% a 2,5% y en Textiles y prendas de vestir, de 1,3% a 1,4%.



El Indicador de Escasez del área metropolitana de Caracas se mantuvo en un nivel similar al del mes previo, al pasar de 9,5% a 9,6%, registro que revela una mejora sustancial en la situación de abastecimiento en lo que va de año.

Indicador de Escasez de los bienes del INPC-AMC (Base: Mayo 2003=100)

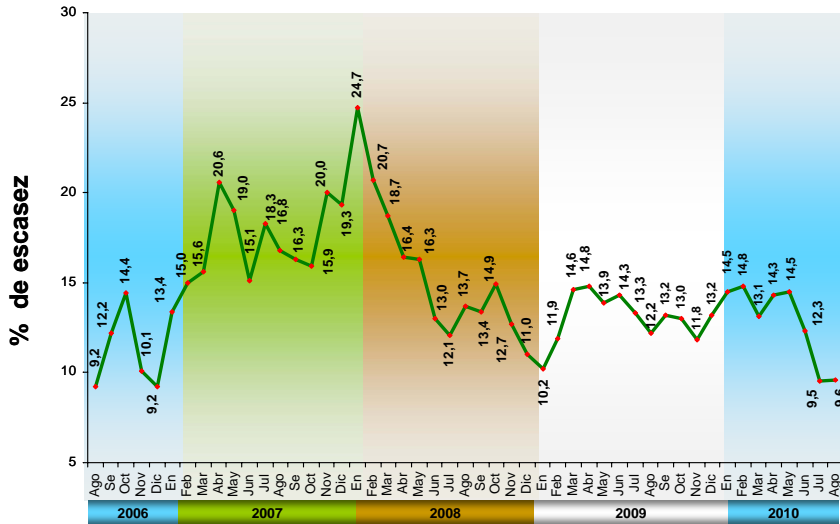

El Indicador de Diversidad de productos en el mercado continúa creciendo de manera muy importante por quinto mes consecutivo, al ubicarse en 176,1, señal de que el mercado de bienes de consumo final dispone de una mayor variedad de marcas y presentaciones, especialmente cuando se compara con el primer trimestre del año, lapso en el que este indicador promedió 134,3.

Índice de Diversidad AMC (ID) (Base: Mayo 2003=100)

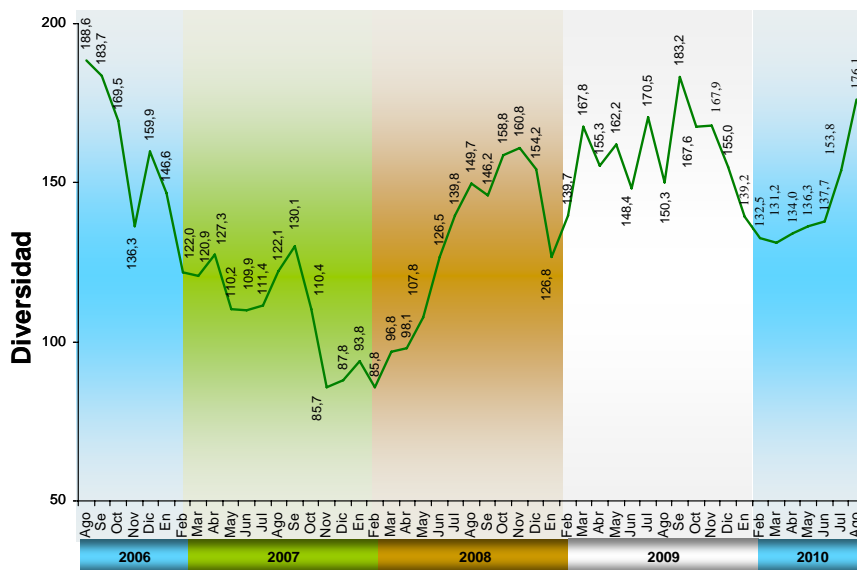

COMENTARIO DEL RECOPIADOR

El Banco Central de Venezuela

(BCV) informó que en AGOSTO el Índice Nacional de Precios al Consumidor (INPC) reflejó una variación de 1,6%, mayor al 1,4% del mes anterior, pero menor al 2,2% de AGOSTO de 2009. Con este resultado del INPC, la inflación acumulada en 2010 se ubica en 19,9%; por encima del 15,6% del mismo período de 2009, en tanto que en los doce meses se ubica en 29,7%, por encima del 26,7%

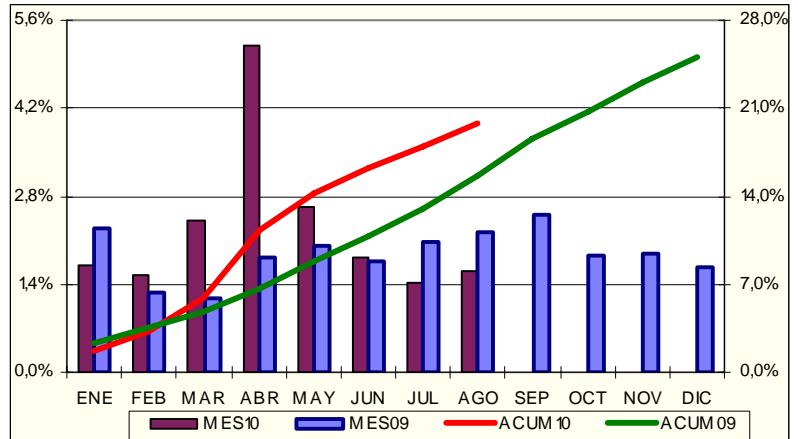

registrada en el mismo mes de 2009. Al analizar el crecimiento por categorías, conseguimos que 5 de las 13 categorías crecieron igual o por encima del promedio de doce meses de 29,7%: Bebidas alcohólicas y tabacos (41,7%); Alimentos y bebidas no alcohólicas (38,6%); Bienes y servicios diversos (37,2%); Esparcimiento y cultura (30,0%) y Restaurantes y hoteles (30,0%); en tanto que las 8 categorías restantes crecieron por debajo del promedio: Equipamiento del hogar (27,6%); Transporte (26,8%); Salud (26,0%); Servicios de educación (24,0%); Vestido y calzado (17,2%); Alquiler de vivienda (12,7%); Servicios de la vivienda excepto teléfono (7,4%) y Comunicaciones (7,1%). Por ciudades, 6 de 11 las terminaron igual o por encima del promedio (29,7%): Valencia (32,1%); Maracaibo (31,3%); Barquisimeto (30,6%); Maturín (30,6%); Maracay (30,5%) y Caracas (30,0%); en tanto que las restantes 5 estuvieron por debajo del promedio: Resto Nacional (29,2%); Barcelona-Puerto La Cruz (29,1%); Ciudad Guayana (28,5%); Mérida (27,4%) y San Cristóbal (26,4%). Según esto, Valencia se mantiene como la ciudad más cara y San Cristóbal pasa a ser ahora la más barata. Como cosa curiosa, el Núcleo Inflacionario creció 1,9% en el mes, por encima de 1,6% del INPC, pero tanto en el acumulado (18,7%) como en los últimos doce meses (28,5%) se encuentra por debajo de dicho indicador. *Hay que reconocer que en las cifras de 12 meses se nota una ligera desaceleración con respecto a los números del mes pasado; sin embargo, no resulta creíble la estimación de una inflación por debajo de 30% a fin de año, ya que si en AGOSTO de 2009 había una inflación acumulada de 15,6% y terminamos el año en 25,1% y ahora llevamos 19,9%, una simple "regla de tres" nos pone en 31,9% para el 2010.*

Inocencio T. Sanchez B.
07/09/2010