



BANCO CENTRAL DE VENEZUELA

Caracas, 07/12/2010

El INPC registró en noviembre una variación de 1,5%

- Continúa la desaceleración: La variación anualizada decrece por quinto mes consecutivo.
- El resultado de noviembre de 2010 fue significativamente menor al de noviembre de 2009.
- Se mantiene una mayor presencia y diversidad de productos en el mercado.

El Índice Nacional de Precios al Consumidor (INPC), elaborado por el Banco Central de Venezuela (BCV) y el Instituto Nacional de Estadística (INE), registró en el mes de noviembre de 2010 una variación intermensual de 1,5%, igual a la observada en el mes previo (1,5%) y significativamente menor a la de noviembre de 2009 (1,9%).

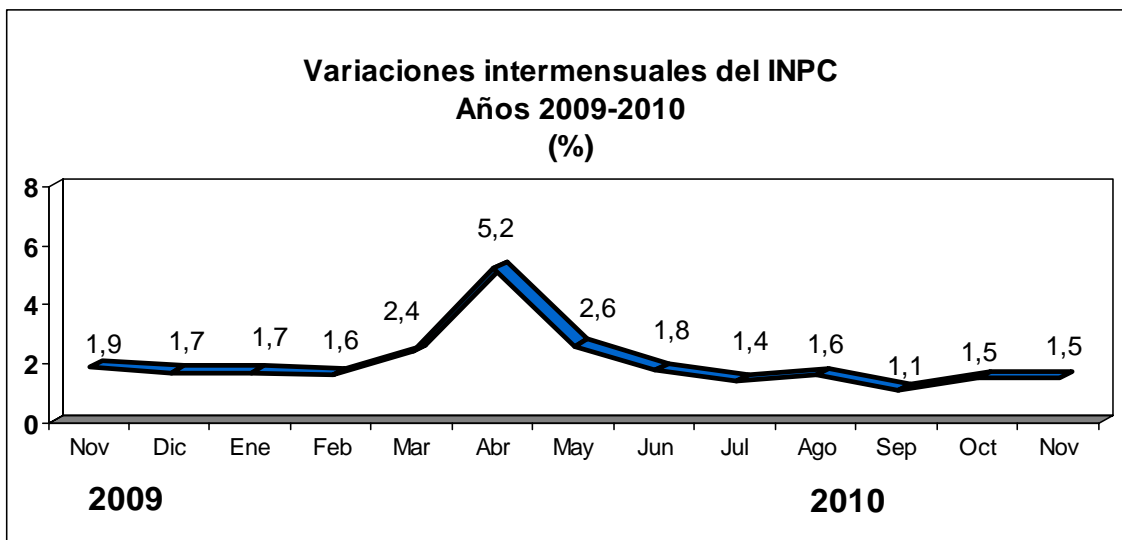

Con este resultado la variación acumulada del INPC en los 11 meses transcurridos de 2010 se ubica en 24,9%, superior a la obtenida para igual período del año 2009 (23,0%). La variación anualizada, por su parte, se sitúa en 27,0%, continuando la tendencia a desacelerar que se inició 5 meses atrás (desde 31,3% en junio hasta el 27,0% en noviembre).

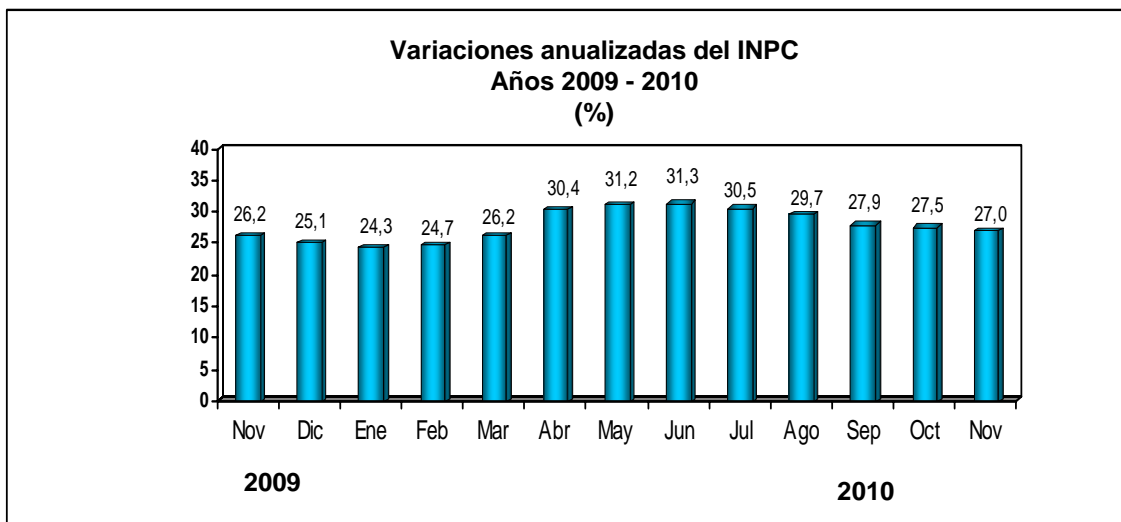

Al examinar los resultados del INPC por agrupaciones se aprecia que 7 de las 13 categorías mostraron en noviembre una variación intermensual menor a la del mes previo: Servicios de educación (de 3,2% a 0,8%), Alquiler de viviendas (de 1,1% a 0,4%), Esparcimiento y cultura (de 1,9% a 1,4%), Salud (de 1,5% a 1,1%), Servicios de la vivienda (de 0,4% a 0,2%), Comunicaciones (de 0,4% a 0,2%) y Alimentos y bebidas no alcohólicas (de 1,6% a 1,5%). Las 6 agrupaciones restantes, en cambio, registraron una leve aceleración: Restaurantes y hoteles (de 1,3% a 2,6%), Bebidas alcohólicas y tabaco (de 2,9% a 3,1%), Bienes y servicios diversos (de 1,7% a 1,9%), Equipamiento del hogar (de 1,6% a 1,8%), Vestido y calzado (de 1,3% a 1,5%) y Transporte (de 1,2% a 1,4%).

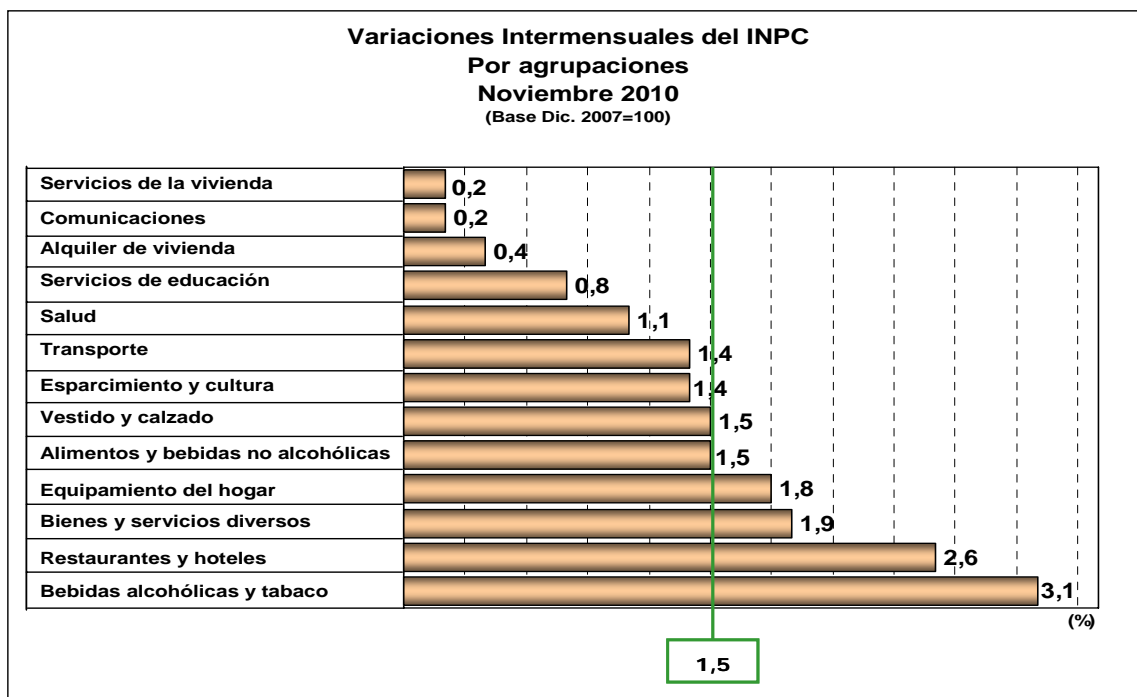

Al desagregar geográficamente los resultados del INPC se observan desaceleraciones respecto al mes anterior en 3 de los 11 dominios de estudios: Caracas, de 1,5% a 1,3%; Barcelona-Puerto La Cruz, de 1,8% a 1,6% y Resto Nacional, de 1,6% a 1,5%. Por el contrario, en 8 dominios la variación superó a la del mes de octubre: Barquisimeto, de 1,3% a 2,0%; Maracay, de 1,3% a 1,9%; San Cristóbal, de 1,2% a 1,7%; Maracaibo, de 1,4% a 1,8%; Valencia, de 1,4% a 1,7%; Ciudad Guayana, de 1,7% a 1,9% y Mérida, de 1,2% a 1,3%. La variación correspondiente a Maturín se mantuvo en 1,6%.

Variaciones Intermensuales del INPC
Por ciudades 2009- 2010
(%)

	2009			2010										
	Nov	Dic	Ene	Feb	Mar	Abr	May	Jun	Jul	Ago	Sep	Oct	Nov	Acum
Nacional	1,9	1,7	1,7	1,6	2,4	5,2	2,6	1,8	1,4	1,6	1,1	1,5	1,5	24,9
Caracas	1,8	1,3	2,4	1,5	2,4	5,2	2,2	2,0	1,6	1,4	1,3	1,5	1,3	25,3
Maracay	2,2	1,8	1,7	1,8	2,5	4,3	2,9	2,0	1,3	1,8	1,1	1,3	1,9	25,2
Ciudad Guayana	1,9	1,7	1,8	1,6	2,1	4,7	2,2	1,6	1,4	2,2	1,3	1,7	1,9	24,8
Barcelona-Pto-La Cruz	1,9	1,7	1,5	1,7	2,1	5,7	2,7	1,7	1,3	1,2	1,3	1,8	1,6	24,8
Valencia	2,0	2,1	1,7	2,0	2,6	5,3	2,9	1,8	1,7	1,4	1,2	1,4	1,7	26,5
Barquisimeto	2,0	1,8	1,3	1,9	1,9	5,1	3,0	2,2	1,4	1,4	1,1	1,3	2,0	24,9
Maracaibo	1,9	2,6	1,5	1,3	3,3	5,8	3,0	1,0	1,5	1,3	1,0	1,4	1,8	25,3
Mérida	1,6	1,2	1,7	2,6	1,9	4,0	2,5	2,0	1,6	1,6	1,1	1,2	1,3	23,7
Maturín	2,3	2,1	2,1	1,7	2,2	4,3	2,9	2,2	1,4	1,7	1,3	1,6	1,6	25,4
San Cristóbal	1,9	1,4	2,1	1,8	1,9	4,2	2,6	1,7	1,0	1,3	1,1	1,2	1,7	22,6
Resto Nacional 1_/	1,8	1,6	1,4	1,5	2,4	5,3	2,7	1,8	1,3	1,9	0,9	1,6	1,5	24,7

1_/ Representado por 72 localidades medianas, pequeñas y rurales

Los Servicios del INPC, en su conjunto, mostraron una aceleración, ya que la tasa intermensual pasó de 1,3% a 1,5%; para los Bienes la variación permaneció en 1,6%.

La variación del Núcleo inflacionario aumentó de 1,7% en octubre a 2,2% en noviembre, comportamiento que obedece a los mayores crecimientos observados en 3 de sus 4 componentes: Alimentos elaborados, de 2,6% a 3,2%; Servicios no administrados, de 1,4% a 2,0% y Textiles y prendas de vestir, de 1,4% a 1,5%. En la categoría restante, Bienes industriales excepto alimentos y textiles, la tasa intermensual permaneció en 1,9%.



El Índice de Escasez del área metropolitana de Caracas se incrementó de 10,7% a 11,4%, sin embargo este nuevo nivel continúa siendo significativamente inferior al de comienzos del presente año.

Indicador de Escasez de los bienes del INPC-AMC
(Base: Mayo 2003=100)

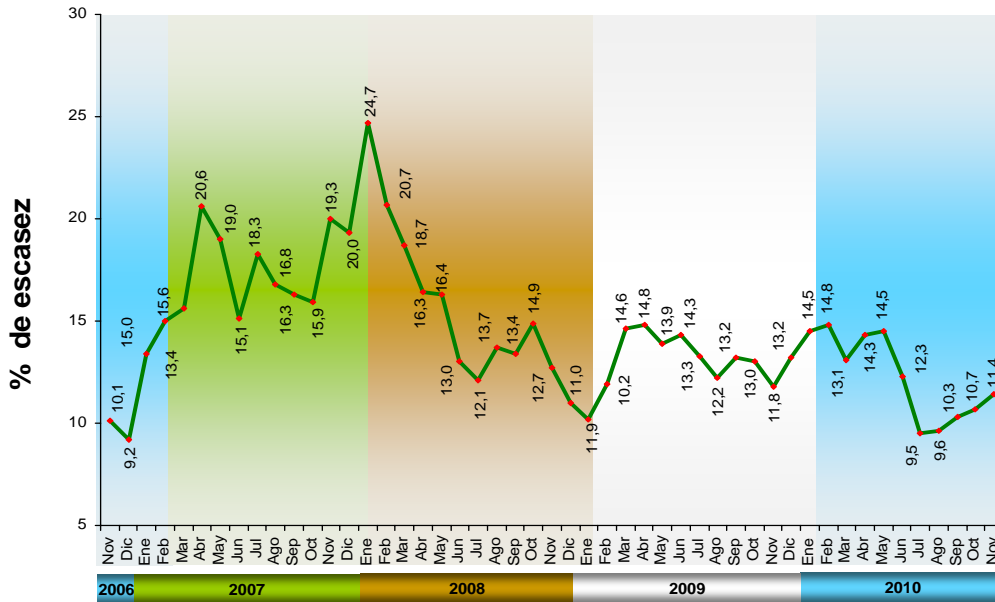

El Indicador de Diversidad de productos en el mercado mejoró significativamente, de 161,0 a 173,2. Esta cifra representa una significativa recuperación durante el mes de noviembre y se ubica entre los 3 mejores registros de 2010.

Índice de Diversidad AMC (ID)
(Base: Mayo 2003=100)

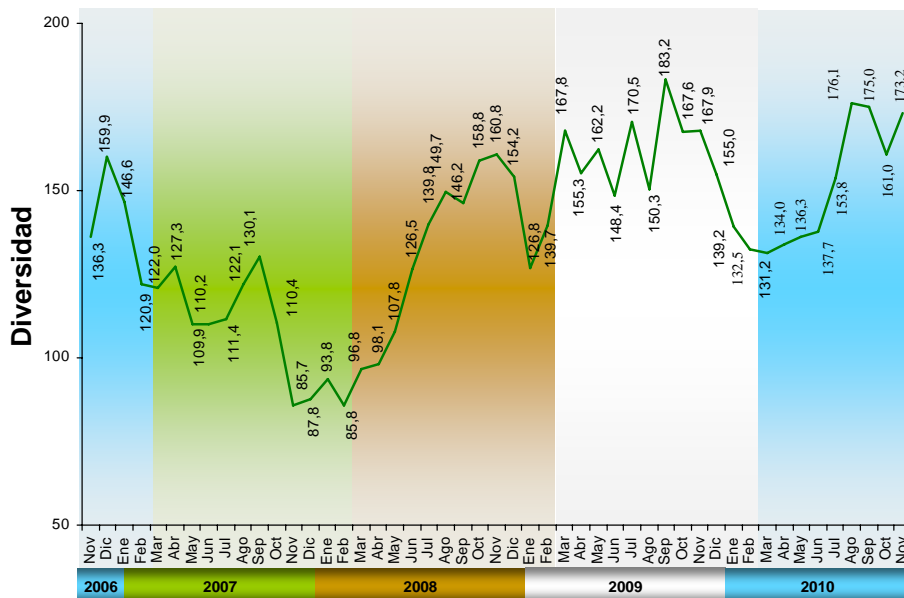

LA INFLACIÓN EN NOVIEMBRE (COMENTARIO DEL RECOPIADOR)

El Banco Central de Venezuela (BCV) informó que en NOVIEMBRE el Índice Nacional de Precios al Consumidor (INPC) reflejó una variación de 1,5%, igual al 1,5% del mes anterior, pero menor al 1,9% de NOVIEMBRE de 2009. Con este resultado del INPC, la inflación acumulada en 2010 se ubica en 24,9%; por encima del 23,0% del mismo período de 2009, en tanto que en los doce meses se ubica en 27,0%, por encima del 26,2% registrada en el mismo mes de 2009, pero menor al 27,5% del mes pasado. Al analizar el crecimiento por categorías, conseguimos que 6 de las 13 categorías crecieron igual o por encima del promedio de doce meses de 27,0%:

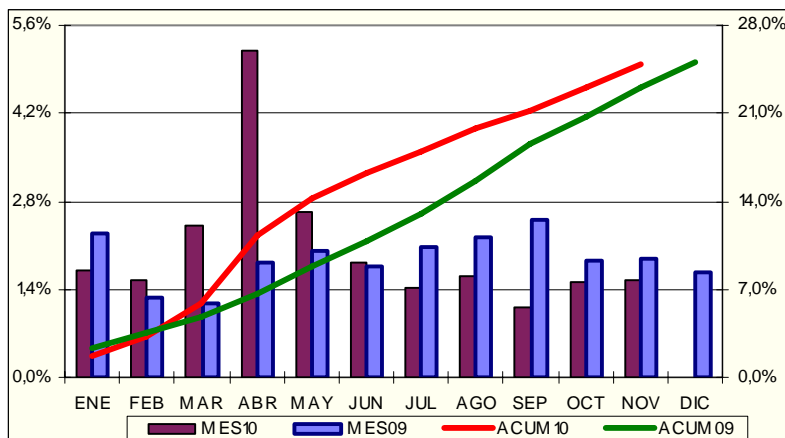

Bebidas alcohólicas y tabacos (39,6%); Alimentos y bebidas no alcohólicas (33,2%); Bienes y servicios diversos (30,8%); Esparcimiento y cultura (29,7%); Restaurantes y hoteles (28,7%) y Transporte (27,3%); en tanto que las 7 categorías restantes crecieron por debajo del promedio: Equipamiento del hogar (24,8%); Salud (24,3%); Servicios de educación (22,9%); Vestido y calzado (15,9%); Alquiler de viviendas (11,9%); Servicios de la vivienda excepto teléfono (8,9%) y Comunicaciones (6,4%). Por ciudades, 5 de 11 las terminaron igual o por encima del promedio (27,0%): Valencia (29,1%); Maracaibo (28,5%); Maturín (28,1%); Maracay (27,5%) y Barquisimeto (27,2%); en tanto que las restantes 6 estuvieron por debajo del promedio: Barcelona-Puerto La Cruz (26,9%); Ciudad Guayana (26,9%); Caracas (26,9%); Resto Nacional (26,7%); Mérida (25,2%) y San Cristóbal (24,2%). Según esto, Valencia se mantiene como la ciudad más cara y San Cristóbal como la más barata. El Núcleo Inflacionario creció 2,2% en el mes, por encima de 1,7% del mes anterior y de 1,5% del INPC, con un acumulado de 25,3%, por encima del INPC; pero en los últimos doce meses es 27,6%, por debajo del INPC. *Una vez mas tengo que poner en duda esta variación, por cuanto lo que se percibe en la vida cotidiano es diferente. Mi estimación fue de un crecimiento en el orden de 2,0%.*

Inocencio Sánchez
08/12/2010