



BANCO CENTRAL DE VENEZUELA



Caracas, 06/01/2011

## Continúa la desaceleración del INPC en términos trimestrales y semestrales.

- El INPC registró en diciembre una variación de 1,8%.
- El índice nacional cerró el 2010 con una variación interanual de 27,2%.
- Sólo 3 ciudades estuvieron por encima del promedio global.

El Índice Nacional de Precios al Consumidor (INPC), elaborado por el Banco Central de Venezuela (BCV) y el Instituto Nacional de Estadística (INE), registró en el mes de diciembre de 2010 una variación intermensual de 1,8%, mayor a la observada en el mes previo (1,5%) y ligeramente por encima de la correspondiente a diciembre de 2009 (1,7%).

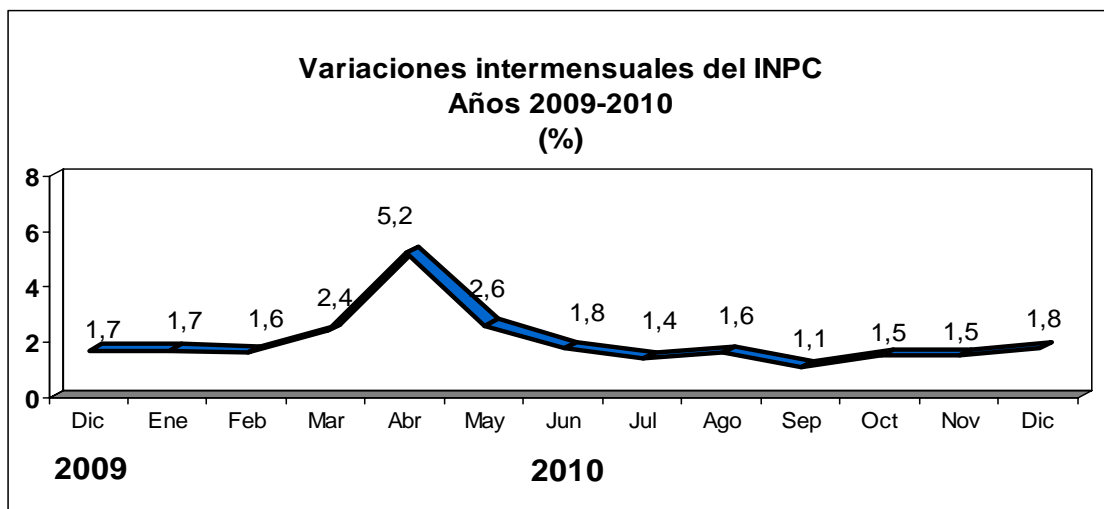

Con este resultado la variación acumulada del INPC al cierre del 2010 se ubica en 27,2%, cifra que supera a la del año 2009 (25,1%). No obstante, es de hacer notar que la inflación acumulada en el segundo semestre del año recién concluido (9,3%) es significativamente inferior tanto a la del primer semestre (16,3%) como a la del segundo semestre de 2009 (12,9%). Igualmente es de señalar que la variación acumulada en el

cuarto trimestre de 2010 (4,9%) es inferior a la de ese mismo trimestre en los años 2009 (5,5%) y 2008 (7,5%). En tal sentido puede afirmarse que en la segunda parte del año se manifestó una clara tendencia a la disminución de las presiones inflacionarias.

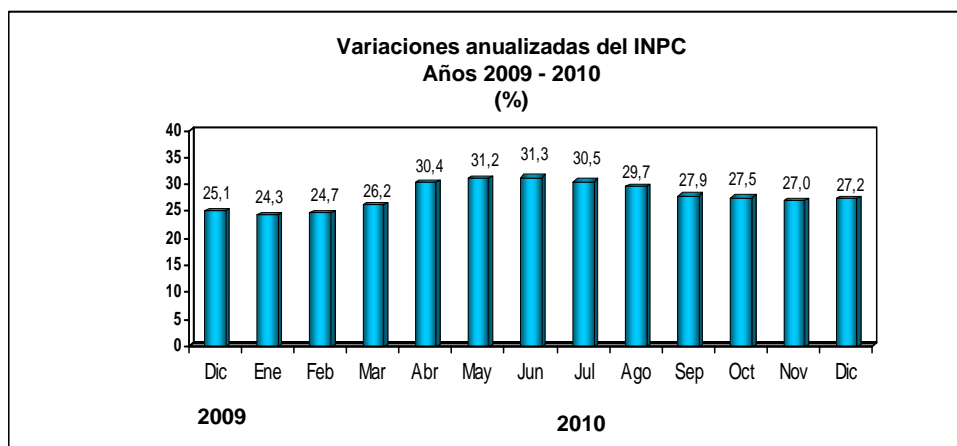

Al examinar los resultados del INPC por agrupaciones se aprecia que 9 de las 13 categorías mostraron en diciembre una variación intermensual que no supera el 1,8% del promedio general: Restaurantes y hoteles, 1,8%; Bebidas alcohólicas y tabaco, 1,6%; Salud, 1,2%; Alquiler de viviendas, 1,1%; Equipamiento del hogar, 1,1%; Esparcimiento y cultura, 1,1%; Comunicaciones, 0,6%; Servicios de la vivienda, 0,2% y Servicios de educación, 0,2%. Para los 4 grupos restantes se obtuvieron tasas por encima del promedio global: Transporte, 2,6%; Vestido y calzado, 2,3%; Alimentos y bebidas no alcohólicas, 2,1% y Bienes y servicios diversos, 2,1%.

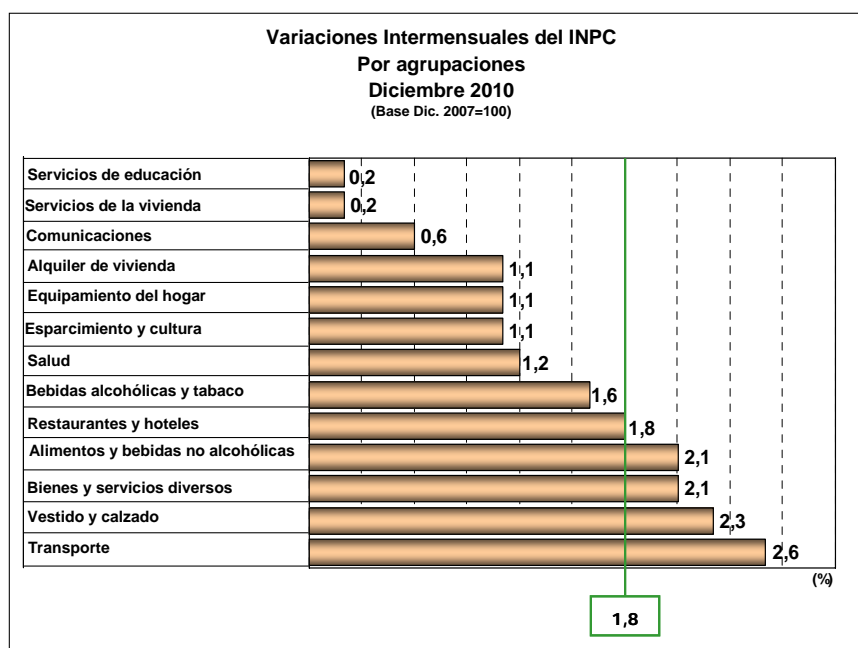

Al desagregar geográficamente los resultados del INPC se observa una menor propagación inflacionaria, así 8 de los 11 dominios de estudio presentaron una variación por debajo del promedio global: Caracas, 1,7%; Maracay, 1,3%; Ciudad Guayana, 1,8%; Barcelona- Puerto La Cruz, 1,7%; Valencia, 1,7%; Mérida, 1,2%; San Cristóbal, 1,7% y Resto Nacional, 1,8%. En los otros 3 dominios, en cambio, la variación superó la cifra global del mes: Barquisimeto, 1,9%; Maturín, 2,0% y Maracaibo, 2,6%. Igualmente es importante resaltar que la ciudad con menor variación acumulada en el 2010 fue San Cristóbal, con 24,7%, mientras que los resultados menos favorables correspondieron a Valencia y Maracaibo, con 28,7% y 28,6%, respectivamente.

**Variaciones Intermensuales del INPC**  
**Por ciudades 2009- 2010**  
(%)

	2009					2010								
	Dic	Ene	Feb	Mar	Abr	May	Jun	Jul	Ago	Sep	Oct	Nov	Dic	Acum
<b>Nacional</b>	1,7	1,7	1,6	2,4	5,2	2,6	1,8	1,4	1,6	1,1	1,5	1,5	1,8	27,2
Caracas	1,3	2,4	1,5	2,4	5,2	2,2	2,0	1,6	1,4	1,3	1,5	1,3	1,7	27,4
Maracay	1,8	1,7	1,8	2,5	4,3	2,9	2,0	1,3	1,8	1,1	1,3	1,9	1,3	26,8
Ciudad Guayana	1,7	1,8	1,6	2,1	4,7	2,2	1,6	1,4	2,2	1,3	1,7	1,9	1,8	27,0
Barcelona-Pto-La Cruz	1,7	1,5	1,7	2,1	5,7	2,7	1,7	1,3	1,2	1,3	1,8	1,6	1,7	26,9
Valencia	2,1	1,7	2,0	2,6	5,3	2,9	1,8	1,7	1,4	1,2	1,4	1,7	1,7	28,7
Barquisimeto	1,8	1,3	1,9	1,9	5,1	3,0	2,2	1,4	1,4	1,1	1,3	2,0	1,9	27,2
Maracaibo	2,6	1,5	1,3	3,3	5,8	3,0	1,0	1,5	1,3	1,0	1,4	1,8	2,6	28,6
Mérida	1,2	1,7	2,6	1,9	4,0	2,5	2,0	1,6	1,6	1,1	1,2	1,3	1,2	25,2
Maturín	2,1	2,1	1,7	2,2	4,3	2,9	2,2	1,4	1,7	1,3	1,6	1,6	2,0	27,9
San Cristóbal	1,4	2,1	1,8	1,9	4,2	2,6	1,7	1,0	1,3	1,1	1,2	1,7	1,7	24,7
Resto Nacional 1_/	1,6	1,4	1,5	2,4	5,3	2,7	1,8	1,3	1,9	0,9	1,6	1,5	1,8	27,0

1\_/ Representado por 72 localidades medianas, pequeñas y rurales

Por otra parte, la tasa intermensual en diciembre fue de 1,8% tanto para los Bienes como para los Servicios de la canasta del INPC, pero estas categorías acumularon 29,6%, y 23,6% en el 2010, respectivamente.

La desaceleración del crecimiento relativo de los precios también se evidencia en que la tasa intermensual del Núcleo inflacionario disminuyó de 2,2% en noviembre a 1,8% en diciembre, lo que obedece a los menores crecimientos que se dieron en 3 de los 4 componentes de este indicador: Alimentos elaborados, de 3,2% a 2,0%; Servicios no administrados, de 2,0% a 1,7% y Bienes industriales excepto alimentos y textiles, de 1,9% a 1,4%. En la categoría restante, Textiles y prendas de vestir, la tasa intermensual creció de 1,5% a 2,2%.

El Índice de Escasez del área metropolitana de Caracas se incrementó de 11,4% a 13,3%, mientras que el Índice de Diversidad de productos en el mercado descendió de 173,2 a 149,5.

**Indicador de Escasez de los bienes del INPC-AMC**  
(Base: Mayo 2003=100)

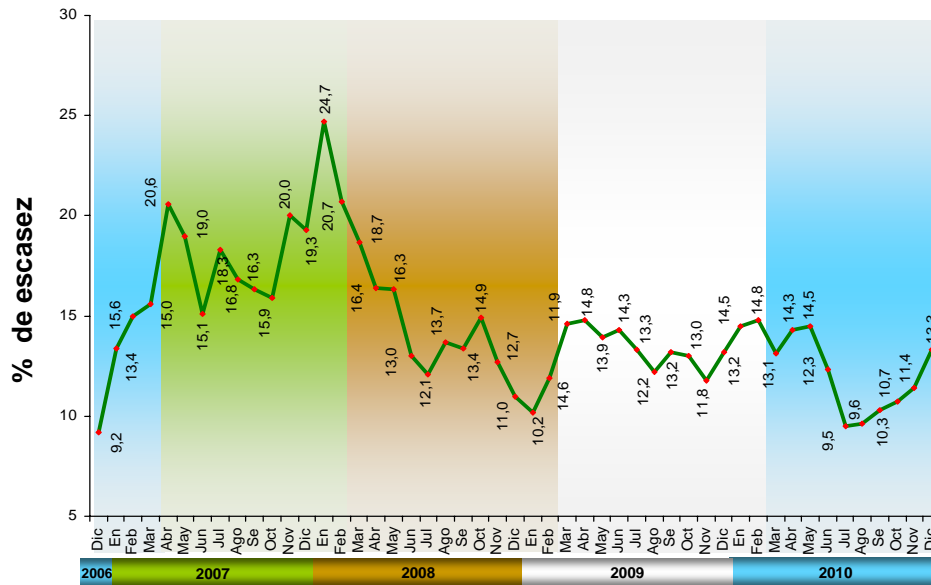

**Índice de Diversidad AMC (ID)**  
(Base: Mayo 2003=100)

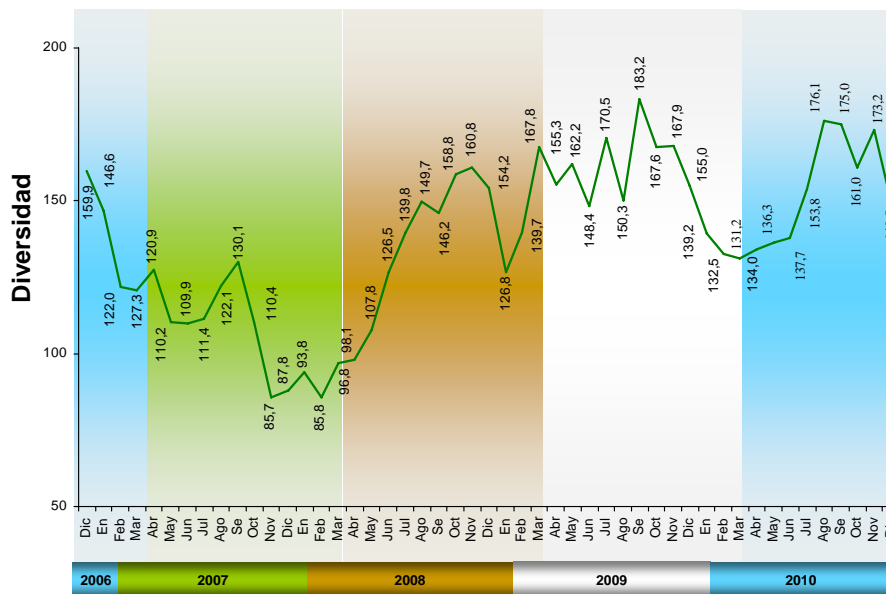

**LA INFLACIÓN EN DICIEMBRE (COMENTARIO DEL RECOPIADOR)**

**El Banco Central de Venezuela (BCV)** informó que en DICIEMBRE el Índice Nacional de Precios al Consumidor (INPC) reflejó una variación de 1,8%, mayor al 1,5% del mes anterior y también mayor al 1,7% de DICIEMBRE de 2009. Con este resultado del INPC, la inflación del 2010 se ubica en 27,2%; por encima del

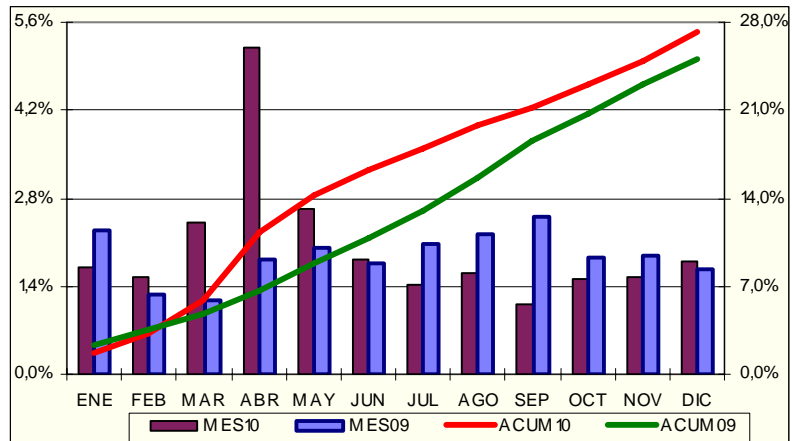

25,1% del 2009. Al analizar el comportamiento por categorías, conseguimos que 6 de las 13 categorías terminaron igual o por encima de la inflación del año de 27,2%: Bebidas alcohólicas y tabacos (40,0%); Alimentos y bebidas no alcohólicas (33,8%); Bienes y servicios diversos (29,3%); Restaurantes y hoteles (29,2%); Esparcimiento y cultura (28,8%) y Transporte (27,7%); en tanto que las 7 categorías restantes crecieron por debajo de la inflación anual: Equipamiento del hogar (24,4%); Salud (24,4%); Servicios de educación (22,8%); Vestido y calzado (16,4%); Alquiler de viviendas (11,4%); Servicios de la vivienda excepto teléfono (8,7%) y Comunicaciones (6,7%). Por ciudades, 5 de 11 terminaron igual o por encima de la inflación del año (27,2%): Valencia (28,7%); Maracaibo (28,6%); Maturín (27,9%); Caracas (27,4%) y Barquisimeto (27,2%); en tanto que las restantes 6 estuvieron por debajo del promedio: Ciudad Guayana (27,0%); Resto Nacional (27,0%); Barcelona-Puerto La Cruz (26,9%); Maracay (26,8%); Mérida (25,2%) y San Cristóbal (24,7%). Según esto, Valencia se mantiene como la ciudad más cara y San Cristóbal como la más barata. El Núcleo Inflacionario creció 1,8% en el mes, por debajo del 2,2% del mes anterior e igual al 1,8% del INPC, con un acumulado de 27,5%, por encima del INPC, pero por debajo del 29,9% del 2009. *Un poco difícil creer en estas cifras, pero esas son las que publican los entes oficiales. Estimo que la inflación del año está por encima de 30%.*

Inocencio Sánchez  
06/01/2011