



BANCO CENTRAL DE VENEZUELA

Caracas, 08/02/2011

INPC registra variación de 2,7% en enero 2011.

- 9 de las 13 agrupaciones se ubican por debajo del registro global.
- Sólo 2 ciudades estuvieron por encima del promedio nacional.
- Mejoró la presencia de productos en el mercado.
- Incrementos estacionales de precios en los rubros agrícolas impactaron los resultados del mes.

El Índice Nacional de Precios al Consumidor (INPC), elaborado por el Banco Central de Venezuela (BCV) y el Instituto Nacional de Estadística (INE), registró en el mes de enero de 2011 una variación intermensual de 2,7%, mayor a las observadas en el mes previo (1,8%) y en enero de 2010 (1,7%).

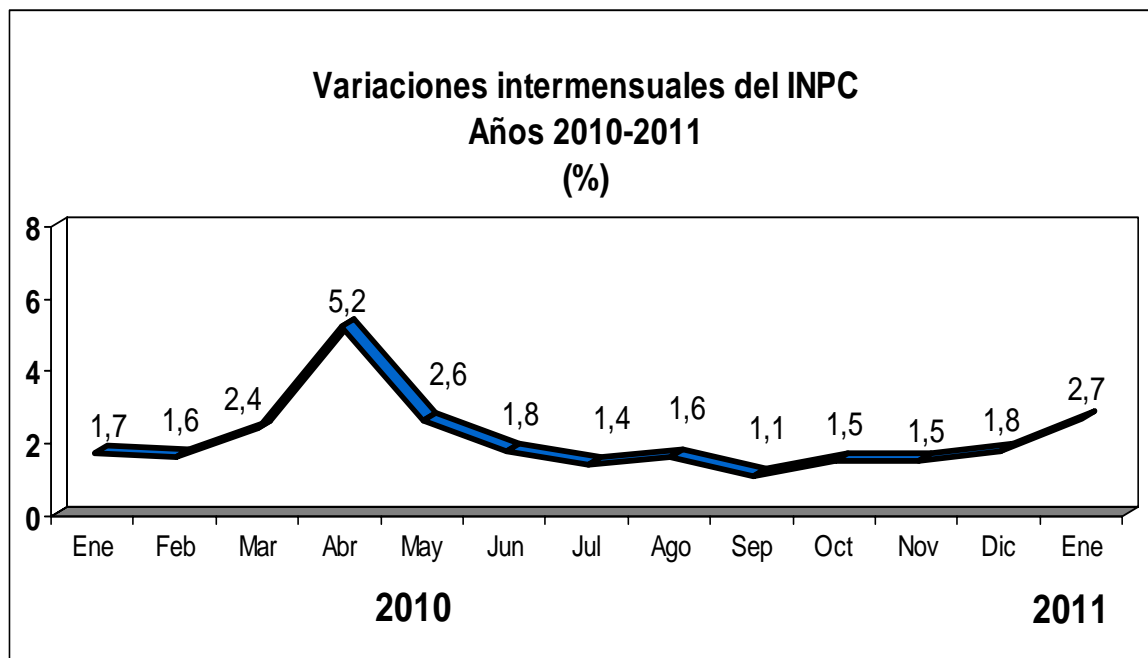

Con el resultado obtenido para el primer mes del año 2011 la variación anualizada del INPC se ubica en 28,5%, nivel que supera a las de inicio y cierre del año anterior (24,3% en enero y 27,2% en diciembre).

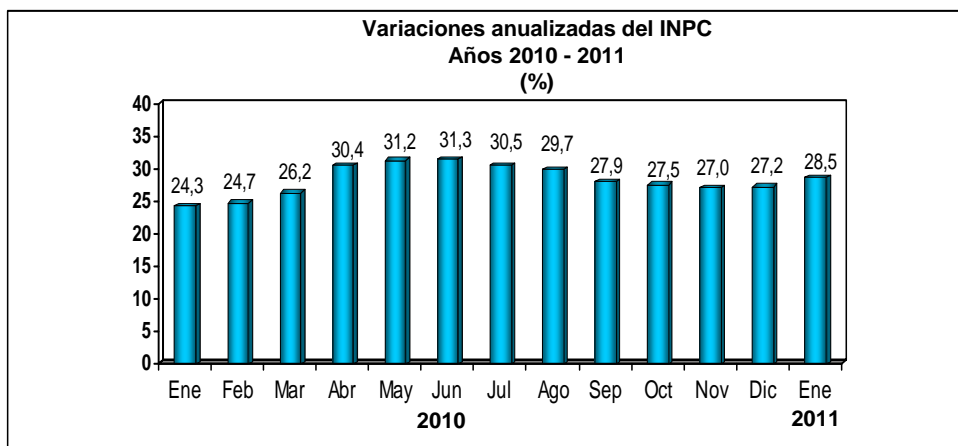

Al examinar los resultados del INPC por agrupaciones se aprecia que 9 de las 13 categorías mostraron en enero una variación intermensual que no supera el 2,7% global: Comunicaciones, 0,2%; Vestido y calzado, 0,6%; Servicios de la vivienda, 0,9%; Equipamiento del hogar, 1,3%; Esparcimiento y cultura, 1,4%; Alquiler de viviendas, 1,5%; Transporte, 1,9%; Servicios de educación, 2,0% y Restaurantes y hoteles, 2,5%. Para los 4 grupos restantes se obtuvieron tasas superiores al promedio general: Bienes y servicios diversos, 3,3%; Bebidas alcohólicas y tabaco, 3,3%; Alimentos y bebidas no alcohólicas, 4,0% y Salud, 4,5%.

Es de hacer notar que en el caso de los alimentos el resultado estuvo fuertemente impactado por el aumento de los precios de los rubros no elaborados (8,4%), particularmente el de las hortalizas (11,1%).

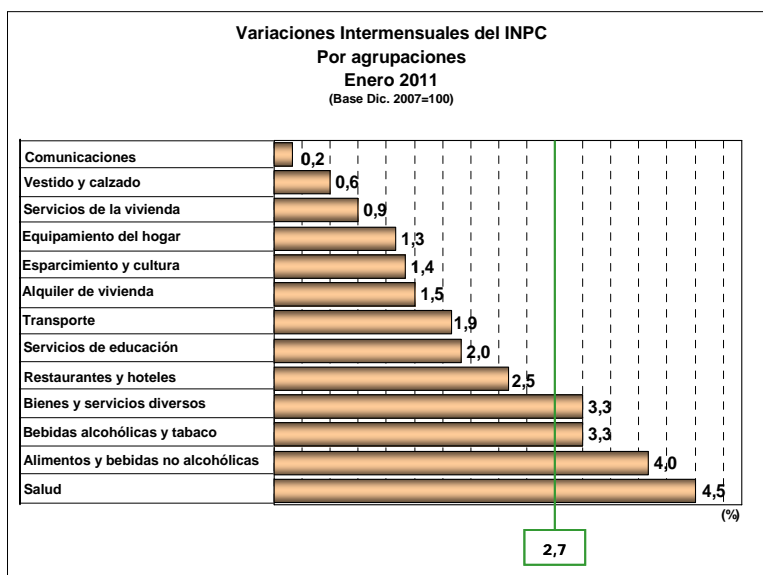

Al desagregar geográficamente los resultados del INPC se puede apreciar que 9 de los 11 dominios de estudio presentaron una variación no mayor al promedio global: Maracaibo, 1,6%;

Ciudad Guayana, 1,9%; Maracay, 2,1%; Barcelona- Puerto La Cruz, 2,1%; Barquisimeto, 2,2%; San Cristóbal, 2,2%; Valencia, 2,4% Maturín, 2,6%; y Resto Nacional, 2,7%. Los mayores registros del mes correspondieron a Mérida, con 2,8%, y Caracas, con 3,6%, ambos superiores al resultado nacional.

Es de observar que en Maracaibo, a diferencia del resto de ciudades, se evidenció una significativa desaceleración en el crecimiento de los precios (de 2,6% a 1,6%), al cesar la vigencia del aumento temporal de las tarifas del transporte colectivo que se instauró en diciembre.

Variaciones Intermensuales del INPC
Por ciudades 2010- 2011
(%)

	2010												2011	
	Ene	Feb	Mar	Abr	May	Jun	Jul	Ago	Sep	Oct	Nov	Dic	Ene	Acum
Nacional	1,7	1,6	2,4	5,2	2,6	1,8	1,4	1,6	1,1	1,5	1,5	1,8	2,7	2,7
Caracas	2,4	1,5	2,4	5,2	2,2	2,0	1,6	1,4	1,3	1,5	1,3	1,7	3,6	3,6
Maracay	1,7	1,8	2,5	4,3	2,9	2,0	1,3	1,8	1,1	1,3	1,9	1,3	2,1	2,1
Ciudad Guayana	1,8	1,6	2,1	4,7	2,2	1,6	1,4	2,2	1,3	1,7	1,9	1,8	1,9	1,9
Barcelona-Pto-La Cruz	1,5	1,7	2,1	5,7	2,7	1,7	1,3	1,2	1,3	1,8	1,6	1,7	2,1	2,1
Valencia	1,7	2,0	2,6	5,3	2,9	1,8	1,7	1,4	1,2	1,4	1,7	1,7	2,4	2,4
Barquisimeto	1,3	1,9	1,9	5,1	3,0	2,2	1,4	1,4	1,1	1,3	2,0	1,9	2,2	2,2
Maracaibo	1,5	1,3	3,3	5,8	3,0	1,0	1,5	1,3	1,0	1,4	1,8	2,6	1,6	1,6
Mérida	1,7	2,6	1,9	4,0	2,5	2,0	1,6	1,6	1,1	1,2	1,3	1,2	2,8	2,8
Maturín	2,1	1,7	2,2	4,3	2,9	2,2	1,4	1,7	1,3	1,6	1,6	2,0	2,6	2,6
San Cristóbal	2,1	1,8	1,9	4,2	2,6	1,7	1,0	1,3	1,1	1,2	1,7	1,7	2,2	2,2
Resto Nacional 1_/	1,4	1,5	2,4	5,3	2,7	1,8	1,3	1,9	0,9	1,6	1,5	1,8	2,7	2,7

1_/ Representado por 72 localidades medianas, pequeñas y rurales

Al subdividir la canasta del INPC en bienes y servicios se obtienen tasas intermensuales de 3,1% y 2,2%, respectivamente, manteniéndose de esta manera la relación de orden observada el año anterior, según la cual los bienes acumularon un mayor aumento relativo de precios que los servicios.

El Núcleo inflacionario creció de 1,8% en diciembre 2010 a 2,3% en enero 2011, resultado que obedece a las aceleraciones que se dieron en 3 de las 4 categorías que integran este indicador: Alimentos elaborados, de 2,0% a 2,2%; Servicios no administrados, de 1,7% a 2,6% y Bienes industriales excepto alimentos y textiles, de 1,4% a 2,8%. En la categoría restante, Textiles y prendas de vestir, la tasa intermensual desaceleró apreciablemente, de 2,2% a 0,7%.



Los Índices de Escasez y de Diversidad de productos en el mercado retrocedieron de 13,3% a 12,6% y de 149,5 a 146,5, respectivamente.

Indicador de Escasez de los bienes del INPC-AMC
(Base: Mayo 2003=100)

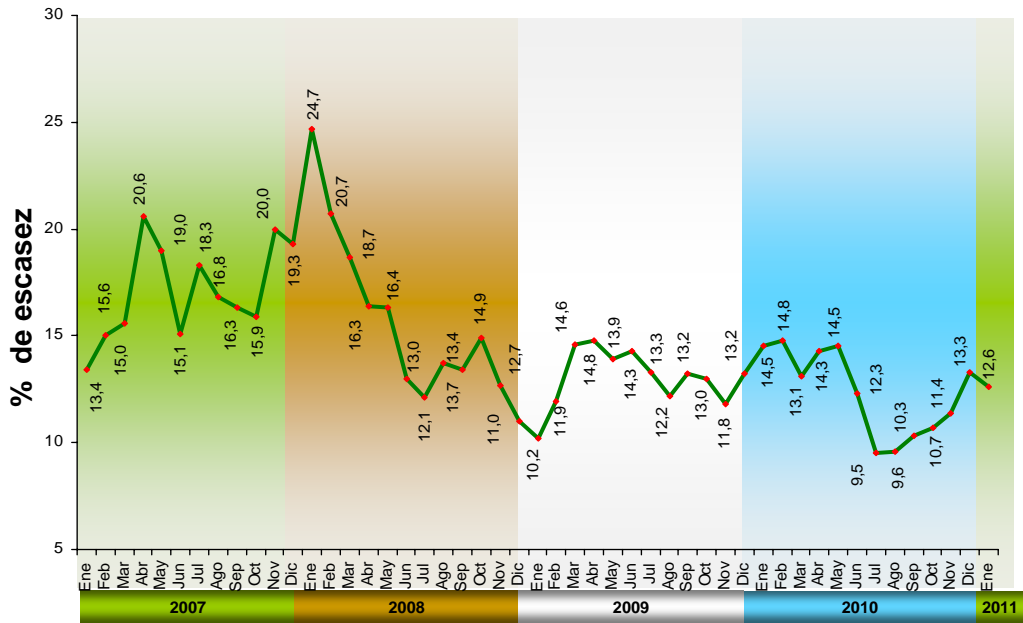

Índice de Diversidad AMC (ID)
(Base: Mayo 2003=100)

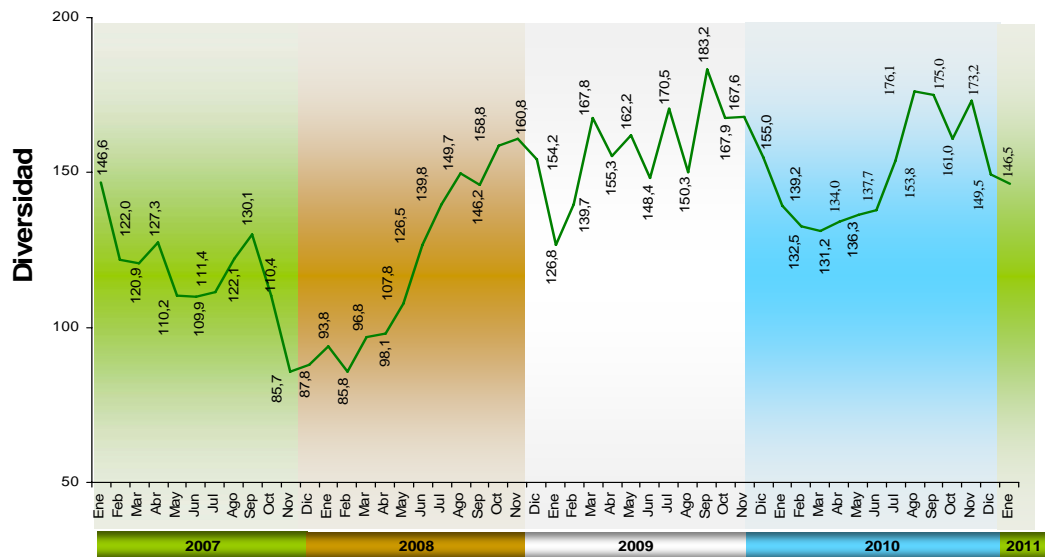

LA INFLACIÓN EN ENERO 2011 (COMENTARIO DEL RECOPILADOR)

El Banco Central de Venezuela (BCV) informó que en ENERO el Índice Nacional de Precios al Consumidor (INPC) reflejó una variación de 2,7%, mayor al 1,8% del mes anterior y también mayor al 1,7% de ENERO de 2010. Con este resultado del INPC, la inflación de los últimos doce meses (Inflación Anualizada) se ubica en 28,5%; por encima del 24,5% a ENERO de 2010 y también mayor al 27,2% que fue la inflación registrada el año pasado.

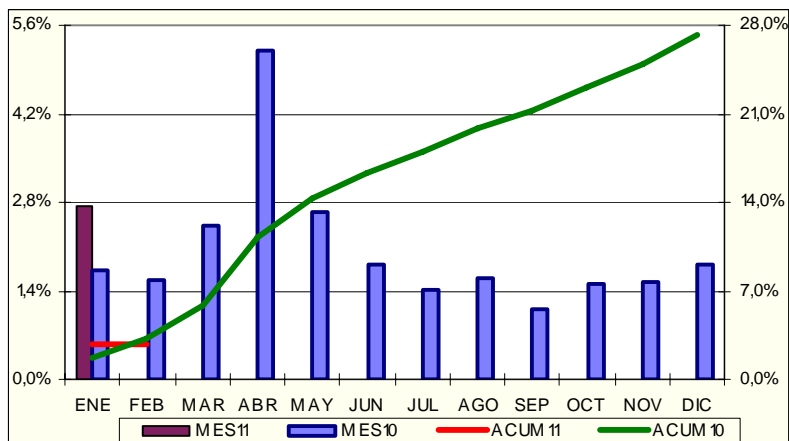

Al analizar el comportamiento por categorías, conseguimos que 4 de las 13 categorías terminaron igual o por encima de la inflación anualizada de 28,5%: Bebidas alcohólicas y tabacos (37,7%); Alimentos y bebidas no alcohólicas (37,2%); Restaurantes y hoteles (30,4%) y Bienes y servicios diversos (30,2%); en tanto que las 9 categorías restantes crecieron por debajo de la inflación anualizada: Transporte (27,4%); Salud (27,0%); Esparcimiento y cultura (26,9%); Equipamiento del hogar (24,3%); Servicios de educación (22,4%); Vestido y calzado (17,1%); Alquiler de viviendas (12,2%); Servicios de la vivienda excepto teléfono (9,6%) y Comunicaciones (5,6%). Por ciudades, 5 de 11 terminaron igual o por encima de la inflación anualizada (28,5%): Valencia (29,5%); Caracas (28,9%); Maracaibo (28,7%); Resto Nacional (28,7%) y Maturín (28,5%); en tanto que las restantes 6 estuvieron por debajo de la inflación anualizada: Barquisimeto (28,4%); Barcelona-Puerto La Cruz (27,7%); Maracay (27,3%); Ciudad Guayana (27,2%); Mérida (26,6%) y San Cristóbal (24,8%). Según esto, Valencia se mantiene como la ciudad más cara y San Cristóbal como la más barata. El Núcleo Inflacionario creció 2,3% en el mes, por encima del 1,8% del mes anterior y por debajo del 2,7% del INPC, con un anualizado de 27,8%, por encima del INPC y por debajo del 29,8% del 2010.

Inocencio Sánchez
09/02/2011