



BANCO CENTRAL DE VENEZUELA

Caracas, 05/04/2011

Continúa la tendencia a la desaceleración de la tasa inflacionaria, al registrarse 1,4% en marzo.

- La variación intermensual se ubica muy por debajo del 2,4% que se obtuvo en marzo del año anterior.
- Se trata de la menor tasa observada en los últimos 6 meses.
- La desaceleración también se observó en 9 de las 10 principales ciudades del país.

El Índice Nacional de Precios al Consumidor (INPC), elaborado por el Banco Central de Venezuela (BCV) y el Instituto Nacional de Estadística (INE), registró en el mes de marzo de 2011 una variación intermensual de 1,4%, menor a la observada en el mes previo (1,7%) y muy por debajo de la obtenida en marzo de 2010 (2,4%).

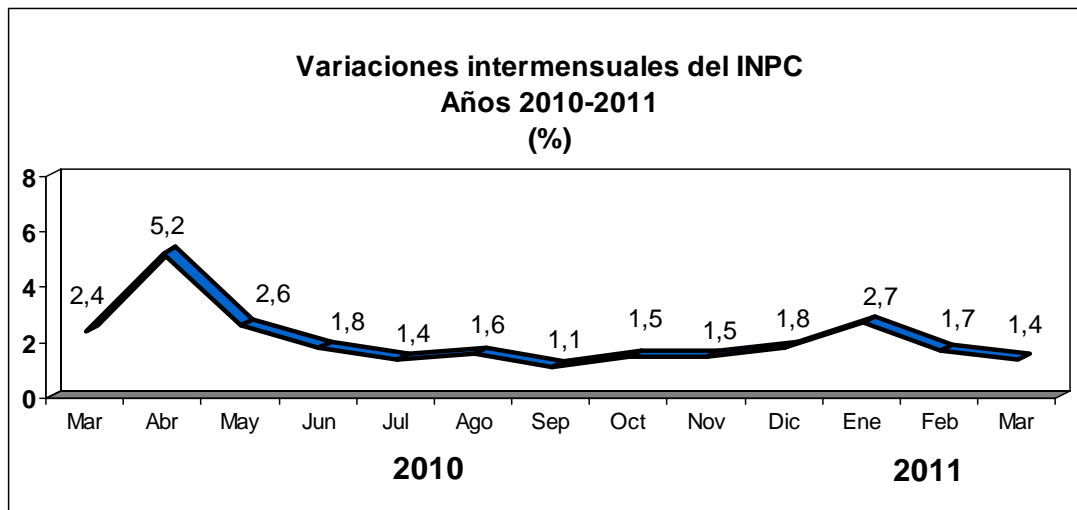

Con este resultado, la variación acumulada del INPC al cierre del primer trimestre del año 2011 se ubica en 6,0%, levemente superior a la observada en el mismo período del año 2010 (5,8%).

La variación anualizada de marzo del presente año, por su parte, se sitúa en 27,4%, inferior a la del mes precedente (28,7%).

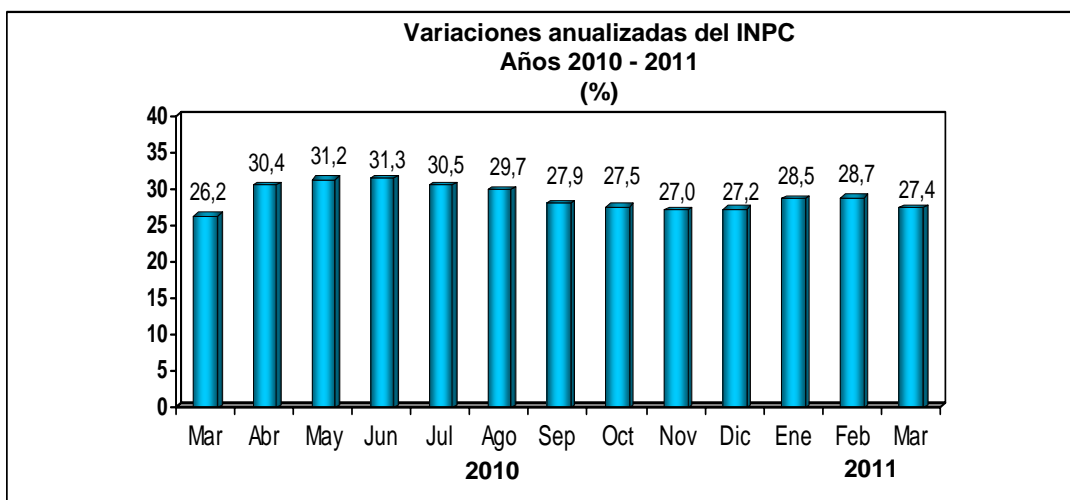

La apertura del INPC por agrupaciones muestra que 7 de las 13 categorías registraron en marzo una variación menor a la de febrero: Transporte (de 3,1% a 1,4%), Salud (de 3,2% a 1,6%), Bebidas alcohólicas y tabaco (de 3,2% a 1,7%), Bienes y servicios diversos (de 2,8% a 2,1%), Alquiler de viviendas (de 1,4% a 1,2%), Vestido y calzado (de 1,5% a 1,4%) y Restaurantes y hoteles (de 2,3% a 2,2%). Los 6 grupos restantes arrojaron tasas ligeramente superiores en marzo: Alimentos y bebidas no alcohólicas (de 0,7% a 0,8%), Servicios de la vivienda (de 0,7% a 0,8%), Equipamiento del hogar (de 2,6% a 2,8%), Esparcimiento y cultura (de 2,1% a 2,3%), Servicios de educación (de 1,2% a 1,5%) y Comunicaciones (0,2% a 0,6%).

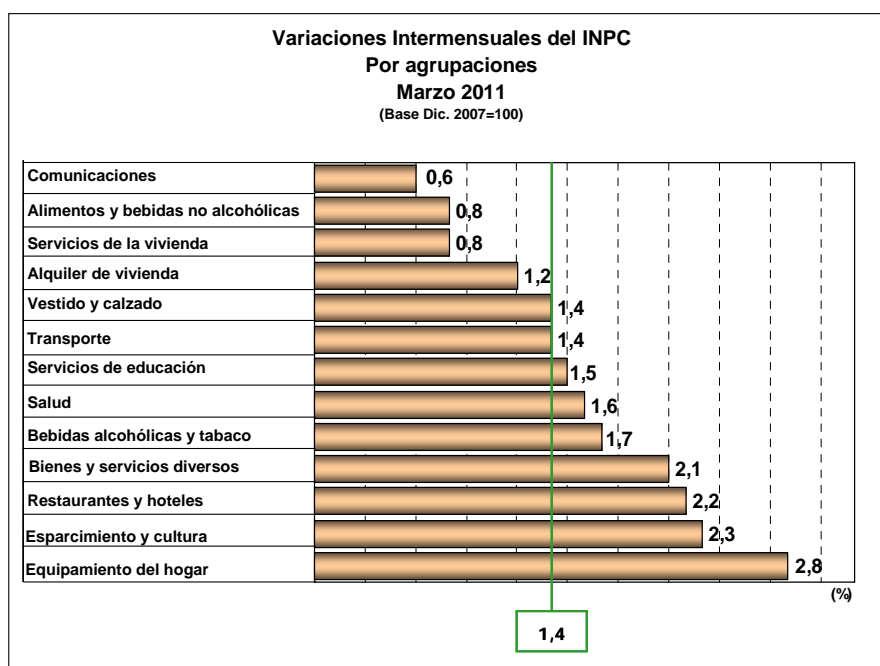

La desagregación geográfica del INPC evidencia que en 9 de los 11 dominios de estudio los precios

crecieron menos en marzo que en febrero: Caracas, de 2,2% a 1,6%; Maracay, de 1,6% a 1,3%; Barcelona- Puerto La Cruz, de 1,7% a 1,6%; Valencia, de 1,7% a 1,3%; Maracaibo, de 1,6% a 1,4%; Mérida, de 1,8% a 0,8%; Maturín, de 1,5% a 1,3%; San Cristóbal, de 2,0% a 1,4% y Resto Nacional, de 1,6% a 1,3%. Los dominios que presentaron aceleraciones fueron: Ciudad Guayana, de 1,2% a 1,9%, y Barquisimeto, de 1,3% a 1,7%.

Variaciones Intermensuales del INPC
Por ciudades 2010- 2011
(%)

	2010											2011		
	Mar	Abr	May	Jun	Jul	Ago	Sep	Oct	Nov	Dic	Ene	Feb	Mar	Acum
Nacional	2,4	5,2	2,6	1,8	1,4	1,6	1,1	1,5	1,5	1,8	2,7	1,7	1,4	6,0
Caracas	2,4	5,2	2,2	2,0	1,6	1,4	1,3	1,5	1,3	1,7	3,6	2,2	1,6	7,6
Maracay	2,5	4,3	2,9	2,0	1,3	1,8	1,1	1,3	1,9	1,3	2,1	1,6	1,3	5,1
Ciudad Guayana	2,1	4,7	2,2	1,6	1,4	2,2	1,3	1,7	1,9	1,8	1,9	1,2	1,9	5,1
Barcelona-Pto-La Cruz	2,1	5,7	2,7	1,7	1,3	1,2	1,3	1,8	1,6	1,7	2,1	1,7	1,6	5,5
Valencia	2,6	5,3	2,9	1,8	1,7	1,4	1,2	1,4	1,7	1,7	2,4	1,7	1,3	5,5
Barquisimeto	1,9	5,1	3,0	2,2	1,4	1,4	1,1	1,3	2,0	1,9	2,2	1,3	1,7	5,2
Maracaibo	3,3	5,8	3,0	1,0	1,5	1,3	1,0	1,4	1,8	2,6	1,6	1,6	1,4	4,6
Mérida	1,9	4,0	2,5	2,0	1,6	1,6	1,1	1,2	1,3	1,2	2,8	1,8	0,8	5,5
Maturín	2,2	4,3	2,9	2,2	1,4	1,7	1,3	1,6	1,6	2,0	2,6	1,5	1,3	5,5
San Cristóbal	1,9	4,2	2,6	1,7	1,0	1,3	1,1	1,2	1,7	1,7	2,2	2,0	1,4	5,7
Resto Nacional 1_/	2,4	5,3	2,7	1,8	1,3	1,9	0,9	1,6	1,5	1,8	2,7	1,6	1,3	5,8

1_/ Representado por 72 localidades medianas, pequeñas y rurales

Al subdividir la canasta del INPC en bienes y servicios se observa que en ambas categorías el crecimiento relativo fue desacelerado con respecto al mes anterior; en efecto, los bienes pasaron de 1,5% en febrero a 1,2% en marzo, mientras que en los servicios el cambio fue de 2,1% a 1,7%. Así pues, los bienes se encarecieron menos que los servicios en el mes recién concluido (1,2% versus 1,7%).

Al igual que el INPC, el indicador del Núcleo inflacionario registró en marzo una desaceleración de la variación intermensual, de 2,7% a 2,4%. Este comportamiento favorable se manifestó a pesar de que la tasa del grupo Alimentos elaborados subió de 2,1% a 4,0%. Las otras dos categorías mostraron consistencia con el resultado global: Bienes industriales excepto alimentos y textiles, desaceleró de 3,8% a 1,8%, y Servicios no administrados de 2,7% a 2,3%.



El indicador de escasez registró un ligero repunte, al pasar de 13,1% en febrero a 13,5% en marzo de 2011, mientras que el índice de Diversidad de productos en el mercado descendió de 150,2 a 147,2.

Indicador de Escasez de los bienes del INPC-AMC

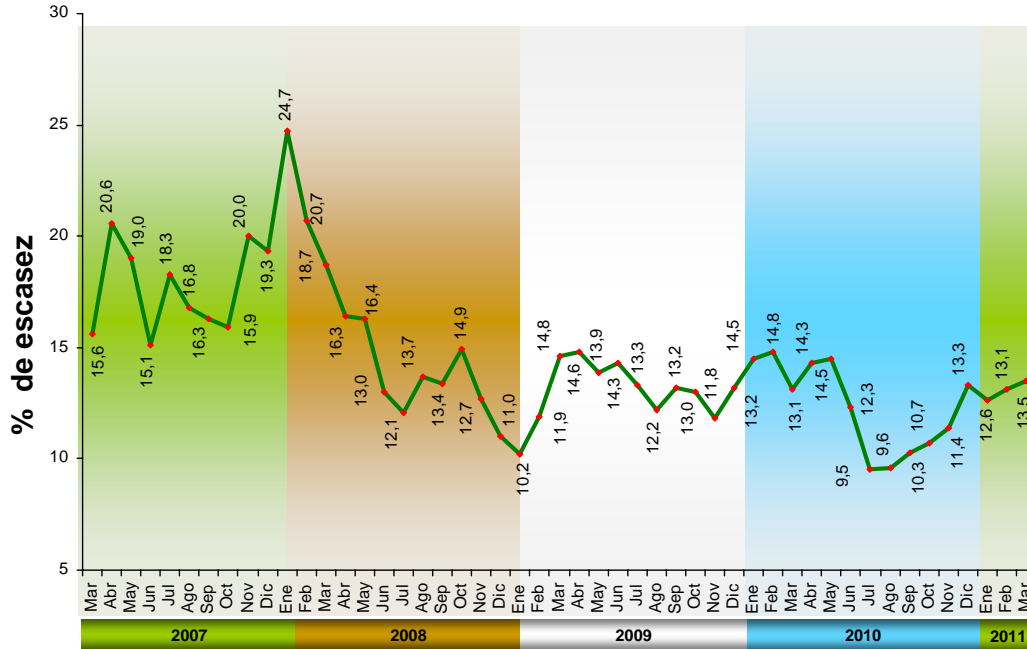

Índice de Diversidad AMC (ID) (Base: Mayo 2003=100)

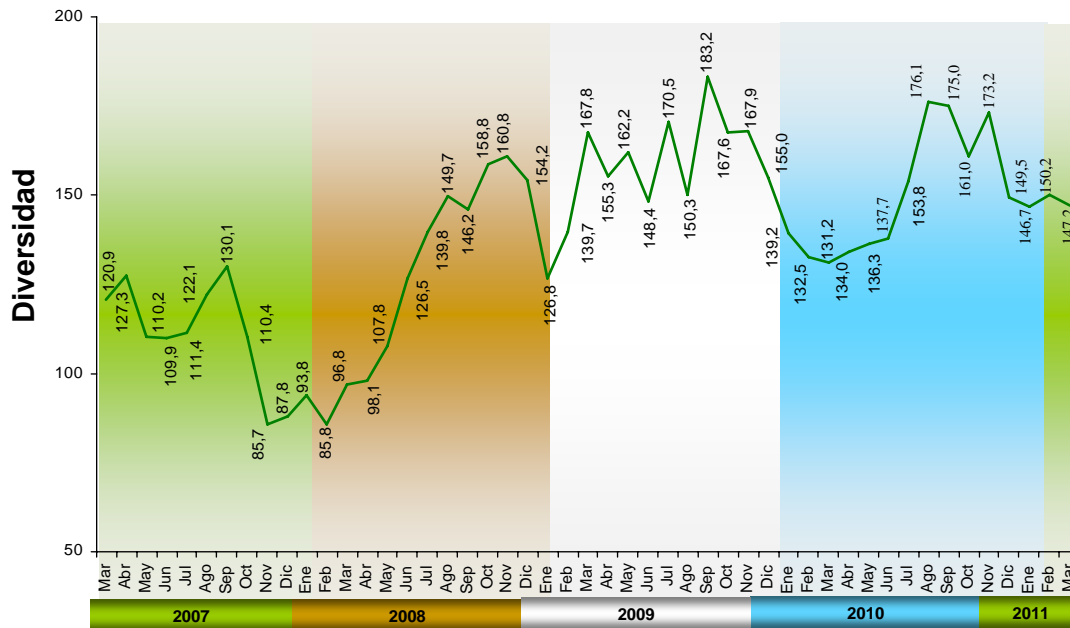

LA INFLACIÓN EN MARZO 2011 (COMENTARIO DEL RECOPIILADOR)

El Banco Central de Venezuela (BCV) informó que en MARZO el Índice Nacional de Precios al Consumidor (INPC) reflejó una variación de 1,4%, menor al 1,7% del mes anterior y menor al 2,4% de MARZO de 2010. Con este resultado del INPC, la inflación acumulada de 2011 se ubica en 6,0%; por encima de 5,8% un año antes; y la de los últimos doce meses (Inflación Anualizada) se ubica en 27,4%; por encima del

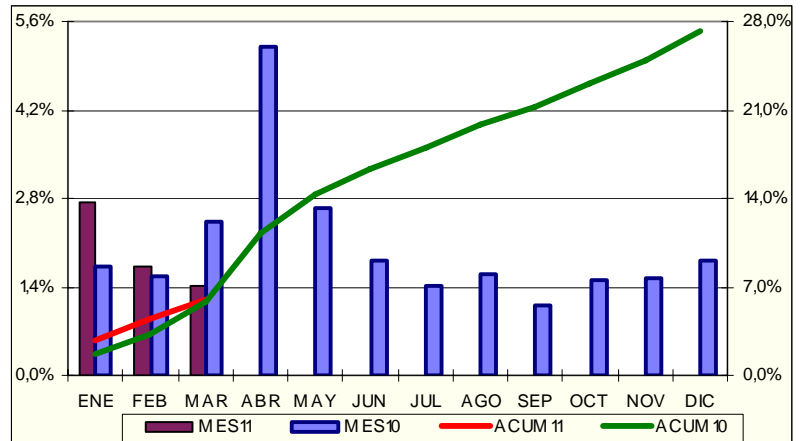

24,7% a MARZO de 2010 y también mayor al 27,2% que fue la inflación registrada el año pasado. Al analizar el comportamiento por categorías, conseguimos que 5 de las 13 categorías terminaron igual o por encima de la inflación anualizada de 27,4%: Bebidas alcohólicas y tabacos (36,6%); Alimentos y bebidas no alcohólicas (33,7%); Restaurantes y hoteles (30,5%); Bienes y servicios diversos (29,8%) y Transporte (28,2%); en tanto que las 8 categorías restantes crecieron por debajo de la inflación anualizada: Salud (26,2%); Equipamiento del hogar (24,9%); Esparcimiento y cultura (24,9%); Servicios de educación (23,5%); Vestido y calzado (18,0%); Alquiler de viviendas (12,9%); Servicios de la vivienda excepto teléfono (6,0%) y Comunicaciones (5,6%). Por ciudades, 3 de 11 terminaron igual o por encima de la inflación anualizada (27,4%): Caracas (28,7%); Valencia (27,5%) y Resto Nacional (27,5%); en tanto que las restantes 8 estuvieron por debajo de la inflación anualizada: Maturín (27,2%); Barquisimeto (27,2%); Barcelona-Puerto La Cruz (27,1%); Maracaibo (26,5%); Ciudad Guayana (26,5%); Maracay (25,5%); San Cristóbal (24,4%) y Mérida (24,3%). Según esto, Caracas sigue siendo la ciudad más cara y Mérida desplazó a San Cristóbal como la más barata. El Núcleo Inflacionario creció 2,4% en el mes, por debajo del 2,7% del mes anterior y por encima del 1,4% del INPC, con un anualizado de 28,9%, por encima del INPC (27,4%) y por debajo del 30,2% del mismo mes de 2010 y por encima del 27,5% el año pasado.

Inocencio Sánchez
06/04/2011