



BANCO CENTRAL DE VENEZUELA

Caracas, 06/09/2011

INPC de septiembre 2011 se desaceleró significativamente respecto al mes anterior.

- La variación intermensual de septiembre se ubica en 1,6%, la más baja en los últimos 4 meses.
- La desaceleración del INPC se manifestó de manera generalizada en 10 de las 11 principales ciudades del país.
- El indicador del núcleo inflacionario registró la menor variación del presente año.

El índice nacional de precios al consumidor (INPC), elaborado por el Banco Central de Venezuela (BCV) y el Instituto Nacional de Estadística (INE), registró en el mes de septiembre de 2011 una variación intermensual de 1,6%, significativamente inferior a la observada en el mes previo (2,2%).

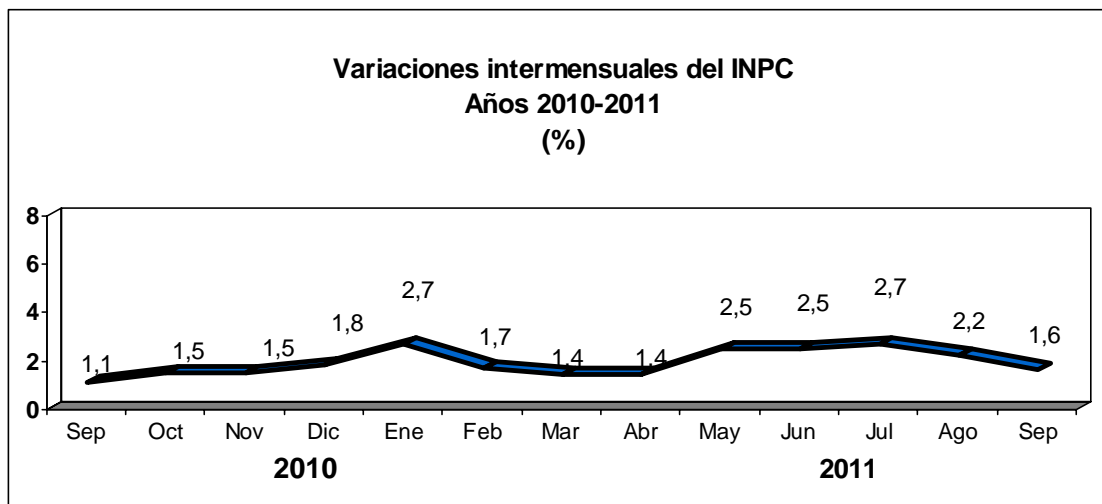

Con este resultado, la variación acumulada del INPC en los primeros 9 meses del año 2011 se ubicó en 20,5%, menor a la observada en el mismo período de 2010 (21,2%). Por su parte, la variación anualizada a septiembre del presente año fue de 26,5%, inferior al 27,9% correspondiente al mismo mes del año anterior.

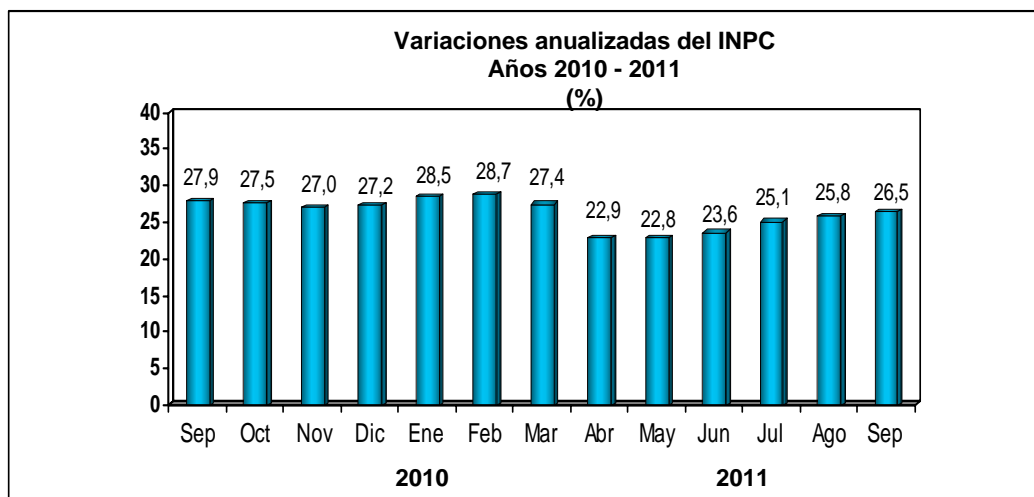

Al desagregar los resultados del mes de septiembre por agrupaciones se observa que 6 de las 13 categorías del INPC registraron variaciones que no superan a la del mes previo: Alimentos y bebidas no alcohólicas (de 3,8% a 1,4%), Bebidas alcohólicas y tabaco (de 0,9% a 0,8%), Servicios de la vivienda (de 0,2% a 0,1%), Esparcimiento y cultura (de 2,0% a 1,0%), Restaurantes y hoteles (de 2,4% a 1,8%) y Bienes y servicios diversos que se mantuvo en 1,7%.

El resto de las agrupaciones mostró un comportamiento acelerado: Vestido y calzado (de 0,8% a 1,3%), Alquiler de viviendas (de 0,7% y 1,0%), Equipamiento del hogar (de 1,4% a 1,5%), Salud (de 1,3% a 1,7%), Transporte (de 1,1% a 1,7%), Comunicaciones (de 0,2% a 2,2%) y Servicios de educación (de 0,9% a 8,1%); entre las cuales destaca la variación de esta última agrupación que regularmente registra ajustes autorizados al inicio de la temporada escolar.

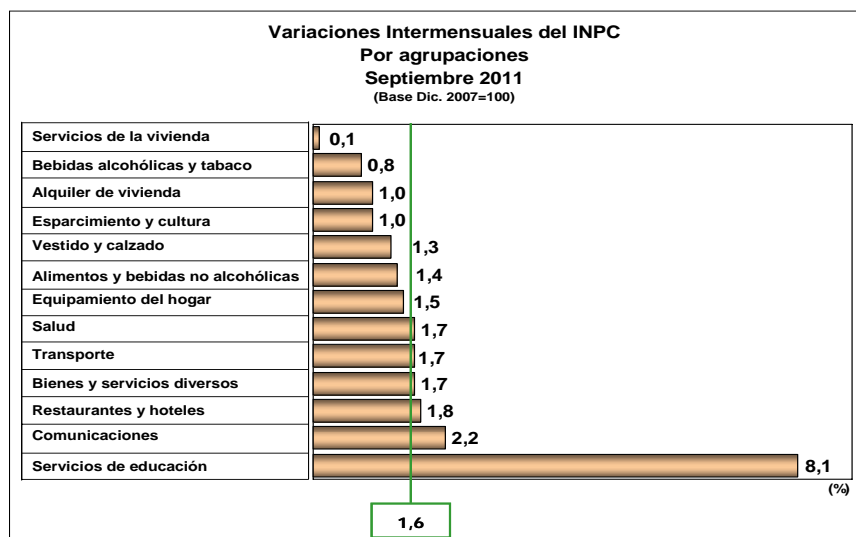

En el ámbito geográfico, la desaceleración del INPC global fue generalizada en 10 de los 11 dominios: Caracas, de 1,7% a 1,5%; Maracay, de 2,5% a 1,7%; Ciudad Guayana, de 2,5% a 2,0%; Barcelona-Puerto La Cruz, de 2,4% a 1,9%; Valencia, de 2,4% a 1,8%; Barquisimeto, de 2,7% a 1,4%, Maracaibo, de 2,2% a 1,6%; Mérida, de 2,0% a 1,4%; Maturín, de 2,6% a 1,5% y Resto Nacional, de 2,4% a 1,6%. San Cristóbal registró la única aceleración al pasar de 1,7% a 2,7%, impulsada, principalmente, por el ajuste en las tarifas del transporte público urbano.

**Variaciones Intermensuales del INPC
Por ciudades 2010- 2011
(%)**

	2010				2011									
	Sep	Oct	Nov	Dic	Ene	Feb	Mar	Abr	May	Jun	Jul	Ago	Sep	Acum
Nacional	1,1	1,5	1,5	1,8	2,7	1,7	1,4	1,4	2,5	2,5	2,7	2,2	1,6	20,5
Caracas	1,3	1,5	1,3	1,7	3,6	2,2	1,6	1,3	2,9	2,2	2,5	1,7	1,5	21,2
Maracay	1,1	1,3	1,9	1,3	2,1	1,6	1,3	1,4	3,2	2,1	2,5	2,5	1,7	20,1
Ciudad Guayana	1,3	1,7	1,9	1,8	1,9	1,2	1,9	1,7	2,9	2,2	2,4	2,5	2,0	20,2
Barcelona-Pto-La Cruz	1,3	1,8	1,6	1,7	2,1	1,7	1,6	1,9	2,7	2,5	2,3	2,4	1,9	20,7
Valencia	1,2	1,4	1,7	1,7	2,4	1,7	1,3	1,7	2,6	2,2	2,7	2,4	1,8	20,5
Barquisimeto	1,1	1,3	2,0	1,9	2,2	1,3	1,7	1,7	2,1	2,6	3,1	2,7	1,4	20,2
Maracaibo	1,0	1,4	1,8	2,6	1,6	1,6	1,4	1,2	2,9	2,8	2,6	2,2	1,6	19,4
Mérida	1,1	1,2	1,3	1,2	2,8	1,8	0,8	1,7	2,8	2,3	1,8	2,0	1,4	18,7
Maturín	1,3	1,6	1,6	2,0	2,6	1,5	1,3	1,2	2,4	2,3	2,8	2,6	1,5	19,8
San Cristóbal	1,1	1,2	1,7	1,7	2,2	2,0	1,4	1,8	2,4	2,0	2,0	1,7	2,7	19,8
Resto Nacional 1_/	0,9	1,6	1,5	1,8	2,7	1,6	1,3	1,4	2,4	2,6	2,9	2,4	1,6	20,5

1_/ Representado por 72 localidades medianas, pequeñas y rurales

Al agrupar los rubros de la canasta del INPC en bienes y servicios se observa que en el caso de los bienes el resultado intermensual fue desacelerado respecto al mes anterior, al pasar las tasas de variación intermensual de 2,8% a 1,4%, mientras que los servicios registraron un comportamiento contrario, al pasar de 1,3% a 2,0%.

El núcleo inflacionario continúa mostrando resultados favorables, con una variación intermensual que se mantuvo en 1,7%, el menor registro observado en lo que va de año.

El índice de escasez se incrementó ligeramente al pasar de 13,5% en agosto a 14,0% en septiembre. Por su parte, el índice de diversidad de productos en el mercado descendió de 168,5 a 156,2.

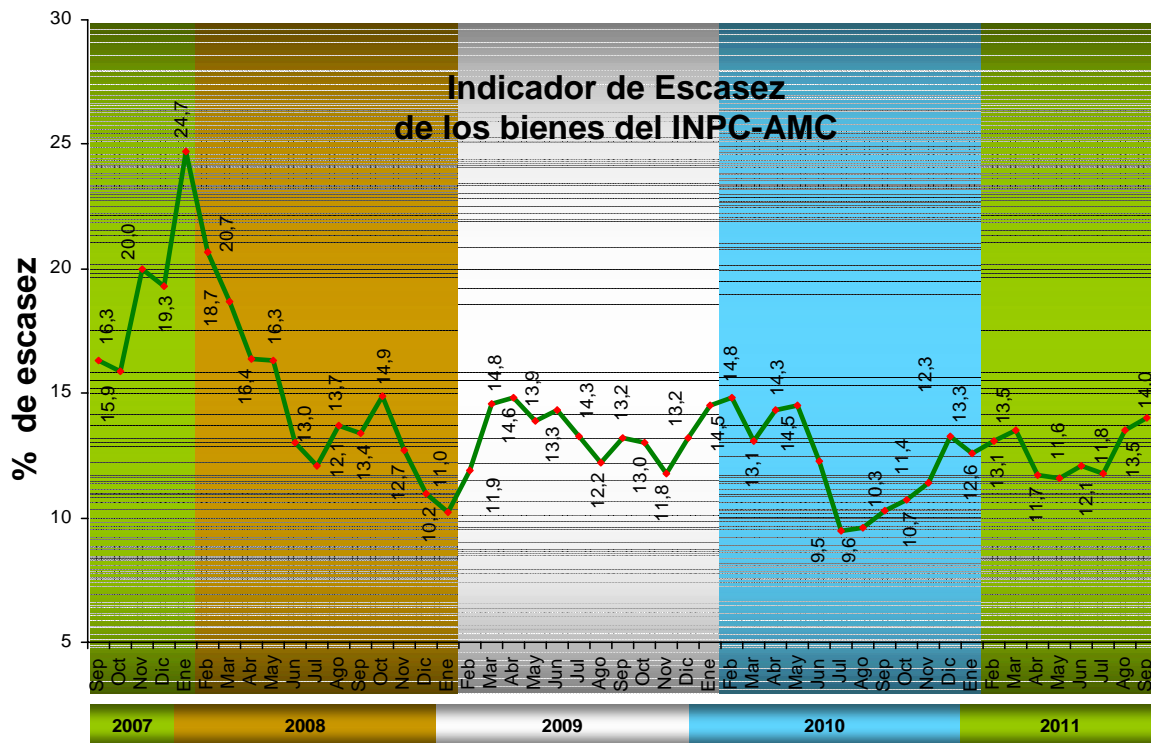

Índice de Diversidad AMC (ID) (Base: Mayo 2003=100)

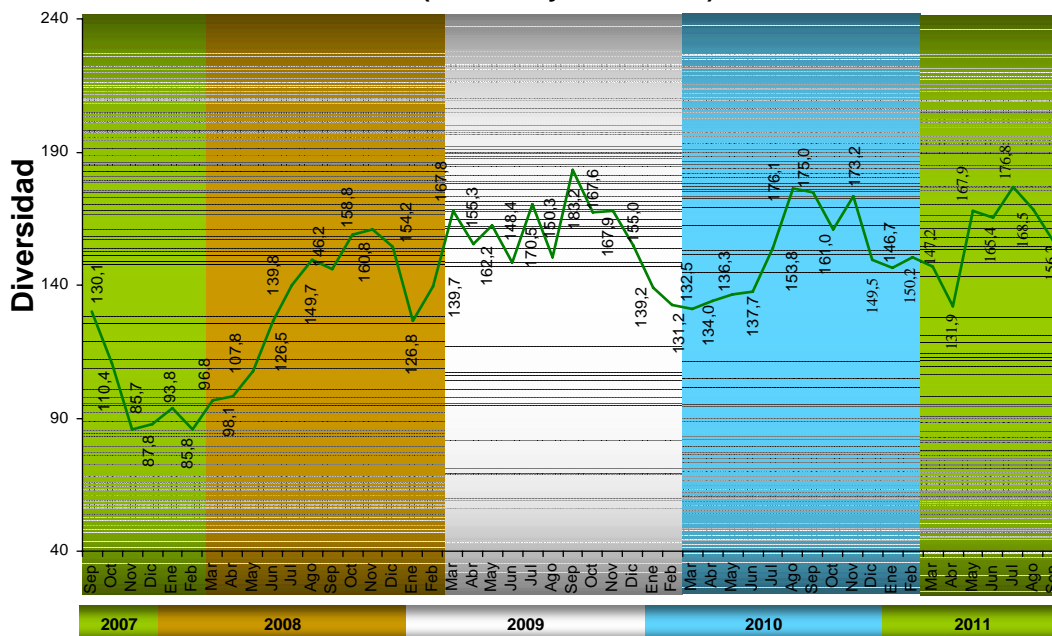

LA INFLACIÓN EN SEPTIEMBRE 2011 (COMENTARIO DEL RECOPILADOR)

El Banco Central de Venezuela (BCV) informó que en SEPTIEMBRE el Índice Nacional de Precios al Consumidor (INPC) reflejó una variación de 1,6%, menor al 2,2% del mes anterior, pero mayor al 1,1% de SEPTIEMBRE de 2010. Con este resultado del INPC, la inflación acumulada de 2011 se ubica en 20,5%; por debajo de 21,2% un año antes; y la de los últimos doce meses (Inflación Anualizada) se ubica en 26,5%; por debajo del

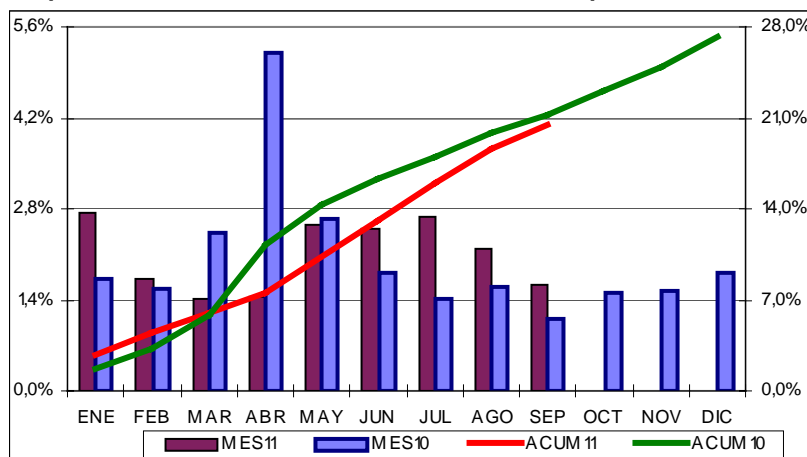

27,9% a SEPTIEMBRE de 2010 y también menor al 27,2% de la inflación registrada el año pasado. Al analizar el comportamiento por categorías, conseguimos que 5 de las 13 categorías terminaron igual o por encima de la inflación anualizada de 26,5%: Alimentos y bebidas no alcohólicas (31,2%); Bienes y servicios diversos (29,9%); Transporte (29,3%); Bebidas alcohólicas y tabacos (29,2%) y Restaurantes y hoteles (29,1%); en tanto que las 8 categorías restantes crecieron por debajo de la inflación anualizada: Salud (26,0%); Equipamiento del hogar (25,5%); Servicios de educación (24,9%); Esparcimiento y cultura (21,4%); Vestido y calzado (17,7%); Alquiler de viviendas (11,8%); Comunicaciones (6,5%) y Servicios de la vivienda excepto teléfono (4,1%). Por ciudades, 7 de 11 terminaron igual o por encima de la inflación anualizada (26,5%): Barcelona-Puerto La Cruz (26,9%); Ciudad Guayana (26,8%); Caracas (26,7%); Maracaibo (26,5%); Barquisimeto (26,5%); Resto Nacional (26,5%) y Valencia (26,5%); y en tanto que las restantes 4 estuvieron por debajo de la inflación anualizada: Maturín (26,2%); Maracay (25,6%); San Cristóbal (25,4%) y Mérida (23,2%). Según esto, Barcelona-PLC desplaza a Caracas como la ciudad más cara y Mérida siendo la más barata. El Núcleo Inflacionario creció 1,5% en el mes, menor 1,7% del mes anterior, y también menor al 1,6% del INPC, con un acumulado de 22,8% y un anualizado de 29,9%, por encima del INPC (26,5%) y por debajo del 29,7% del mismo mes de 2010. (Se observa en el gráfico que aunque la curva del 2011 está por debajo de la del 2010, el INPC puntual ha estado por encima de la cifra del año pasado en 6 de los 9 meses transcurridos y los últimos cuatro en forma consecutiva. De mantenerse este comportamiento, cuestión altamente probable, la inflación de 2011 sería mas alta que la del 2010).

Inocencio Sánchez
06/10/2011