



BANCO CENTRAL DE VENEZUELA

Caracas, 03/11/2011

Las variaciones acumulada y anualizada del INPC se mantienen por debajo de las observadas en octubre de 2010.

- Las cifras del INPC en octubre reafirman que la inflación continúa siendo menor este año.
- El núcleo inflacionario registró la menor variación en lo que va del presente año.
- Mejoraron el abastecimiento y la diversidad de productos en el mercado.

El Índice Nacional de Precios al Consumidor (INPC), elaborado por el Banco Central de Venezuela (BCV) y el Instituto Nacional de Estadística (INE), registró en el mes de octubre de 2011 una variación intermensual de 1,8%, ligeramente superior a la observada en el mes previo (1,6%).

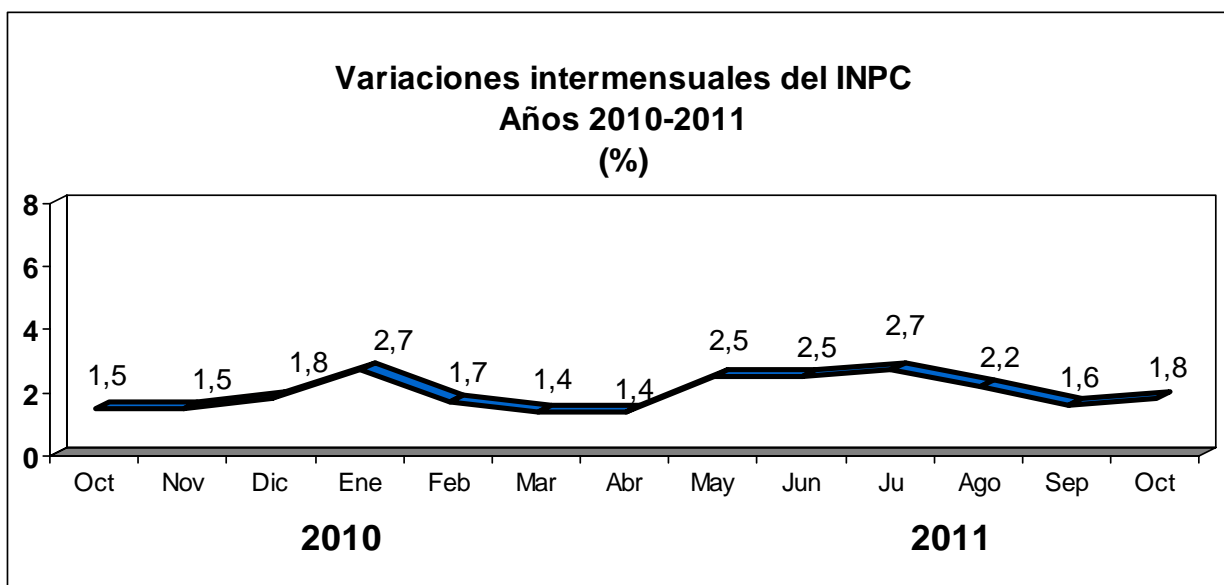

Con este resultado, la variación acumulada del INPC en los primeros 10 meses del año

2011 se ubicó en 22,7%, menor a la observada en el mismo período de 2010 (23,0%). Por su parte, la variación anualizada del mes en referencia fue de 26,9%, inferior al 27,5% que se obtuvo en octubre del año anterior.

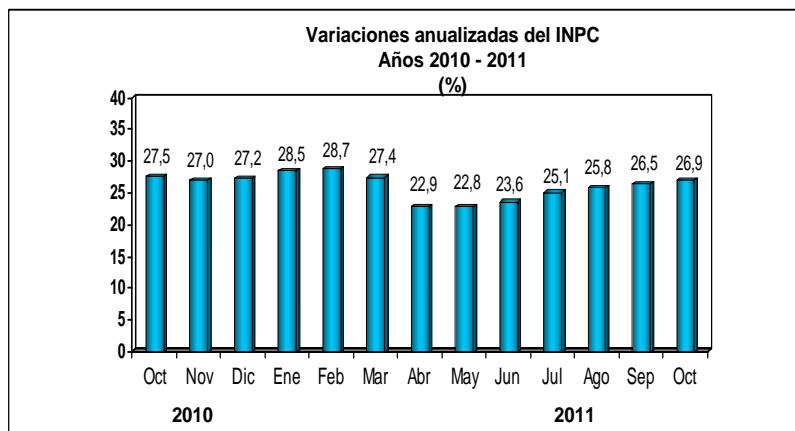

Al desagregar los resultados por agrupaciones es posible constatar que 9 de las 13 categorías que integran el INPC registraron en octubre variaciones que no superan el promedio general (1,8%): Servicios de la vivienda (0,2%), Comunicaciones (0,5%), Esparcimiento y cultura (0,7%), Alquiler de viviendas (0,8%), Vestido y calzado (0,9%), Transporte (1,2%), Salud (1,5%), Bebidas alcohólicas y tabaco (1,6%) y Equipamiento del hogar (1,7%). Es de hacer notar, además, que 5 de dichas tasas no llegan a un punto porcentual.

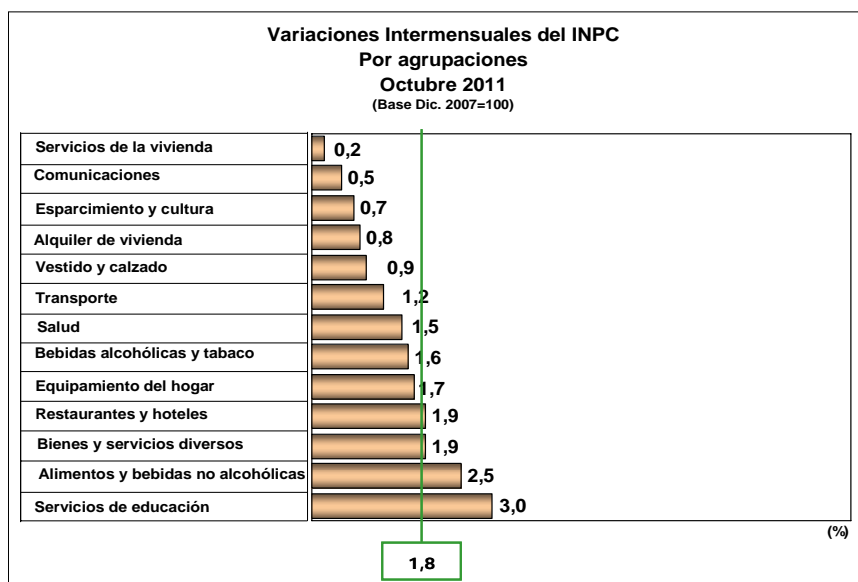

Las 4 agrupaciones con incrementos por encima del promedio global fueron: Restaurantes y hoteles (1,9%), Bienes y servicios diversos (1,9%), Alimentos y bebidas no alcohólicas (2,5%) y Servicios de educación (3,0%).

Es importante destacar que la aceleración correspondiente al grupo Alimentos y bebidas no alcohólicas (de 1,4% a 2,5%), respecto al mes previo, refleja los ajustes oficiales autorizados para algunos productos sujetos a control de precios. Las variaciones intermensuales que promedian estos rubros son: arroz, 12,6%; harina de maíz precocida, 7,9%; leche completa en polvo, 15,4%; leche completa líquida, 20,7%; leche descremada en polvo, 15,6%; leche descremada líquida, 10,3%; aceite de girasol, 20,4% y aceite de maíz, 20,8%. En los resultados del mes también incidieron los Servicios de educación, que continuaron respondiendo a los ajustes autorizados en mensualidades y matrículas vigentes a partir del inicio de la temporada escolar.

Los resultados geográficos muestran que 9 de los 11 dominios de estudio registraron variaciones no mayores al promedio nacional: Barquisimeto, con 1,3%; Maracaibo y Mérida, ambos con 1,6%; Valencia, Ciudad Guayana y Resto Nacional, con 1,7%; y San Cristóbal y Maracay, con 1,8%. Por el contrario, los mayores incrementos de precios en octubre, desde la perspectiva geográfica, se manifestaron en: Maturín, 2,0%; Caracas, 2,2% y Barcelona-Puerto La Cruz, 2,3%.

**Variaciones Intermensuales del INPC
Por ciudades 2010- 2011
(%)**

	2010			2011										
	Oct	Nov	Dic	Ene	Feb	Mar	Abr	May	Jun	Jul	Ago	Sep	Oct	Acum
Nacional	1,5	1,5	1,8	2,7	1,7	1,4	1,4	2,5	2,5	2,7	2,2	1,6	1,8	22,7
Caracas	1,5	1,3	1,7	3,6	2,2	1,6	1,3	2,9	2,2	2,5	1,7	1,5	2,2	24,0
Maracay	1,3	1,9	1,3	2,1	1,6	1,3	1,4	3,2	2,1	2,5	2,5	1,7	1,8	22,2
Ciudad Guayana	1,7	1,9	1,8	1,9	1,2	1,9	1,7	2,9	2,2	2,4	2,5	2,0	1,7	22,3
Barcelona-Pto-La Cruz	1,8	1,6	1,7	2,1	1,7	1,6	1,9	2,7	2,5	2,3	2,4	1,9	2,3	23,5
Valencia	1,4	1,7	1,7	2,4	1,7	1,3	1,7	2,6	2,2	2,7	2,4	1,8	1,7	22,5
Barquisimeto	1,3	2,0	1,9	2,2	1,3	1,7	1,7	2,1	2,6	3,1	2,7	1,4	1,3	21,8
Maracaibo	1,4	1,8	2,6	1,6	1,6	1,4	1,2	2,9	2,8	2,6	2,2	1,6	1,6	21,4
Mérida	1,2	1,3	1,2	2,8	1,8	0,8	1,7	2,8	2,3	1,8	2,0	1,4	1,6	20,5
Maturín	1,6	1,6	2,0	2,6	1,5	1,3	1,2	2,4	2,3	2,8	2,6	1,5	2,0	22,2
San Cristóbal	1,2	1,7	1,7	2,2	2,0	1,4	1,8	2,4	2,0	2,0	1,7	2,7	1,8	22,0
Resto Nacional 1_/	1,6	1,5	1,8	2,7	1,6	1,3	1,4	2,4	2,6	2,9	2,4	1,6	1,7	22,5

1_/ Representado por 72 localidades medianas, pequeñas y rurales

Al consolidar por separado los bienes y los servicios de la canasta del INPC, se observan variaciones de avance contrapuestas respecto al mes anterior: los servicios desaceleraron de 2,0% a 1,3%, mientras que los bienes aceleraron de 1,4% a 2,2%.

El núcleo inflacionario continúa mostrando resultados favorables, con una variación intermensual que se mantiene en 1,7%, el menor registro observado para este indicador en lo que va de año.

El índice de escasez disminuyó perceptiblemente, al pasar de 14,0% en septiembre a 12,9% en octubre. Por su parte, el índice de diversidad de productos en el mercado mejoró de 156,2 a 158,9.

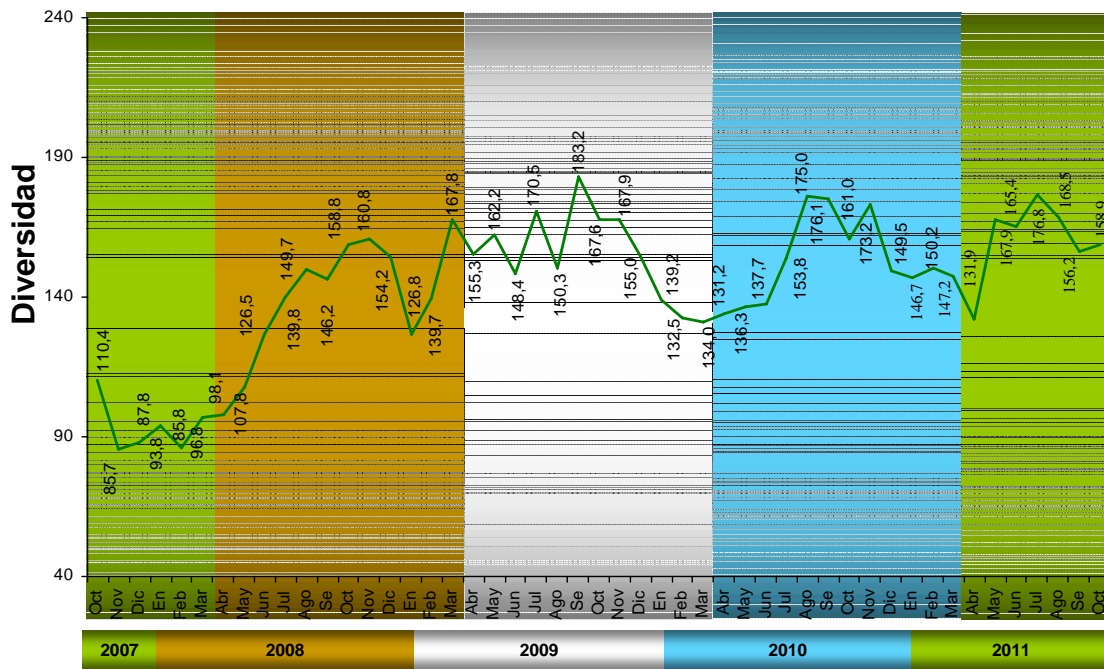
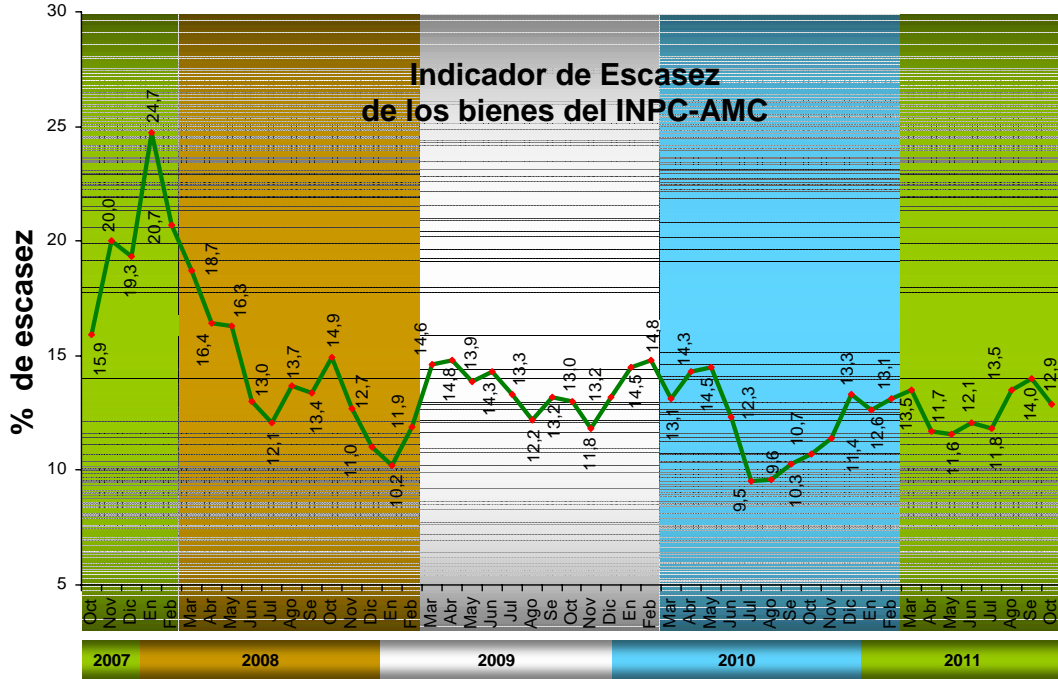

LA INFLACIÓN EN OCTUBRE 2011 (COMENTARIO DEL RECOPIADOR)

El Banco Central de Venezuela (BCV) informó que en OCTUBRE el Índice Nacional de Precios al Consumidor (INPC) reflejó una variación de 1,8%, mayor al 1,6% del mes anterior, y también mayor al 1,5% de OCTUBRE de 2010. Con este resultado del INPC, la inflación acumulada de 2011 se ubica en 22,7%; por debajo de 23,0% un año antes; y la

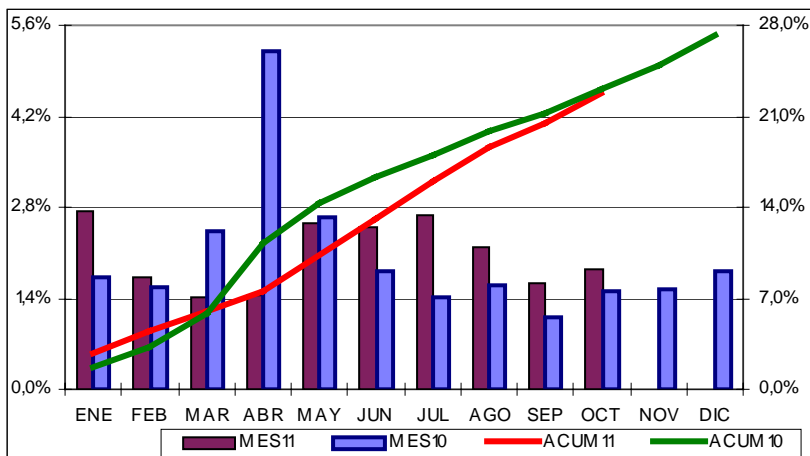

de los últimos doce meses (Inflación Anualizada) se ubica en 26,9%; por debajo del 27,5% a OCTUBRE de 2010 y también menor al 27,2% de la inflación registrada el año pasado. Al analizar el comportamiento por categorías, conseguimos que 5 de las 13 categorías terminaron igual o por encima de la inflación anualizada de 26,9%: Alimentos y bebidas no alcohólicas (32,3%); Bienes y servicios diversos (30,1%); Restaurantes y hoteles (29,9%); Transporte (29,3%) y Bebidas alcohólicas y tabacos (27,5%); en tanto que las 8 categorías restantes crecieron por debajo de la inflación anualizada: Salud (26,0%); Equipamiento del hogar (25,7%); Servicios de educación (24,7%); Esparcimiento y cultura (20,0%); Vestido y calzado (17,3%); Alquiler de viviendas (11,6%); Comunicaciones (6,6%) y Servicios de la vivienda excepto teléfono (3,9%). Por ciudades, 2 de 11 terminaron igual o por encima de la inflación anualizada (26,9%): Caracas (27,7%) y Barcelona-Puerto La Cruz (27,6%); en tanto que las restantes 9 estuvieron por debajo de la inflación anualizada: Ciudad Guayana (26,8%); Maracaibo (26,8%); Valencia (26,8%); Maturín (26,7%); Resto Nacional (26,5%); Barquisimeto (26,5%); San Cristóbal (26,2%); Maracay (26,1%) y Mérida (23,6%). Según Caracas vuelve a ser la ciudad más cara y Mérida la más barata. El Núcleo Inflacionario creció 1,7% en el mes, igual al 1,7% del mes anterior, y menor al 1,8% del INPC, con un acumulado de 22,8% y un anualizado de 27,7%, por encima del INPC (26,9) e igual al 27,7% del mismo mes de 2010. (El INPC puntual ha estado por encima de la cifra del año pasado en 7 de los 10 meses transcurridos y los últimos cinco en forma consecutiva. De mantenerse este comportamiento, cuestión altamente probable, la inflación de 2011 sería mas alta que la del 2010).

Inocencio Sánchez
03/11/2011