

LAS DOS CARAS DEL DESEMPLEO DE NOVIEMBRE DE 2007

Según el INSTITUTO NACIONAL DE ESTADÍSTICA (INE) la tasa de desocupación bajó a 6,3% en noviembre. Es la cifra más baja desde la emisión mensual del indicador. En la comparación interanual (noviembre 2006-2007), la desocupación presenta una reducción de 2,5 puntos porcentuales, es decir, 279.580 personas. La población ocupada se incrementó en 584.845 trabajadores, entre noviembre 2006 y noviembre 2007. En este mismo período, la población ocupada en el sector formal pasó de 45,4% a 55,6%, equivalente a 462.817 personas. En noviembre 2007, la tasa

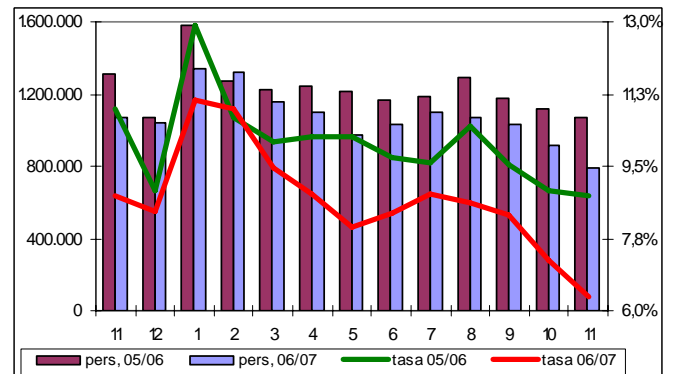

de desocupación descendió a 6,3% (790.578 personas), 2,5 puntos porcentuales menos en comparación con el mismo mes del año 2006 cuando se ubicó en 8,8% (915.936 personas). "Es importante destacar que desde que se generan resultados mensuales sobre fuerza de trabajo, esta es la tasa de desocupación más baja registrada. Esta cifra se corresponde con el crecimiento económico y social del país", según lo afirmó el Presidente del Instituto Nacional de Estadística, Elías Eljuri Abraham. Por otra parte, la tasa de ocupación aumentó a 93,7% (11.697.839 personas), producto de la incorporación de 584.845 trabajadores, entre noviembre 2006 y noviembre 2007, distribuidos en 287.971 hombres y 296.874 mujeres. En cuanto a la caracterización de la ocupación, se evidencia, entre noviembre 2006 y noviembre de 2007, un incremento en el sector formal de la economía de 462.817 ocupados, con lo cual el porcentaje de población ocupada en este sector pasó de 54,4% (6.036.913 personas) a 55,6% (6.499.730 personas). Para el informe de octubre se consideró una muestra de 23.651 personas de 15 años y más, y 7.859 viviendas, entre el 29 de octubre y el 02 de diciembre de 2007. Se abarca a la totalidad de la población residente en el país, excluyendo a los indígenas selváticos, los habitantes de las dependencias federales, hoteles, hospitales, cuarteles militares, cárceles y otras colectividades; así como los que viven en localidades con menos de 10 viviendas. <http://www.ine.gov.ve/>

(El gráfico, elaborado por el recopilador, refleja lo expresado por el INE)

LA OTRA CARA

Según quien recopila esta información, el número de desempleados en el país para el décimo primer mes de 2007 se ubicaba en 790.578 personas. Según los datos del Instituto Nacional de Estadística (INE), a final de NOVIEMBRE éramos 27.456.160 habitantes, de los cuales, 8.295.505 o 30,2% eran menores de 15 años; y 19.160.655 éramos mayores de 15 años. De este número, el INE considera que solo eran económicamente activos 65,2% ó 12.488.417, por lo cual el índice de desempleo para NOVIEMBRE sería de 6,3%; que es menor al 8,8% de NOVIEMBRE de 2006, y menor al 7,2% de OCTUBRE de 2007.

Si a la población económicamente activa le restamos los desempleados, nos resulta que 11.697.839 personas están trabajando, y de éstos, 44,4% o 5.198.109 lo hacen en el sector informal de la economía, y 55,6% ó 6.499.730 están en la economía formal. De la población mayor de 15 años, 6.672.238 ó 34,8%, aunque no está trabajando, no se consideran desempleados por no andar buscando trabajo. El segundo gráfico muestra los menores de 15 años y los que no andan buscando trabajo en los dos bloques a la derecha (54,5%); mientras que a la izquierda, de abajo hacia arriba, están los desempleados, los que están en la economía informal y formal; es decir, la población económicamente activa (45,5%). En resumen, el INE dice que el desempleo de NOVIEMBRE es de 6,3%; sin embargo, las cifras muestran que solo 42,6% de la población está trabajando y 57,4% no la hacen. A eso debemos agregarle que de ese 42,6% que trabaja, solo 55,6% tienen un trabajo fijo, o sea 23,7% de la población.

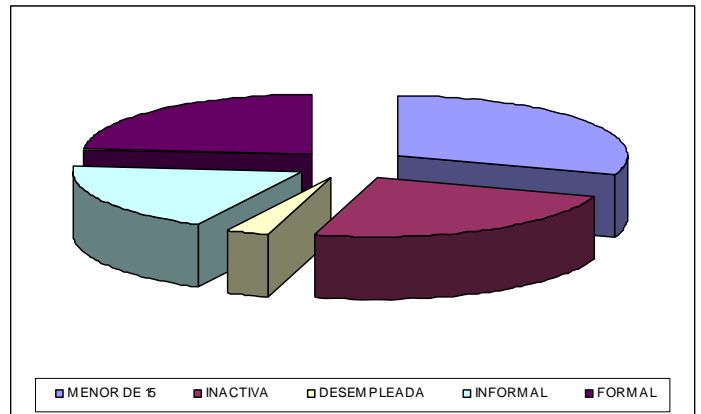

Inocencio Sanchez, PhD., MBA., MSc., Contador Público

Profesor del Área de Estudios de Postgrado y del Centro de Extensión y Asistencia Técnica a las Empresas de la Universidad de Carabobo - Consultor de Empresas.

Valencia, 21/12/2007