

ENTRE MARZO 1999 Y MARZO 2009 TASA DE DESOCUPACIÓN BAJÓ DE 14,6% A 7,3%

- La población ocupada entre marzo 2009 y marzo 2008 se incrementó en 282.248 personas.
- La población ocupada en el sector formal se incrementó en 194.125 personas entre marzo 2008 y marzo 2009.

El Presidente del Instituto Nacional de Estadística Elías Eljuri informó, que a pesar de la crisis económica mundial se mantiene el descenso de la Tasa de Desempleo en Venezuela, disminuyendo de 14,6% en marzo de 1999 a 7,3% en marzo del 2009, siendo la cifra más baja desde que se comenzó a medir la fuerza de trabajo con periodicidad mensual.

La tasa de ocupación en marzo de 2009, se ubicó en 92,7% (11.875.454 personas), siendo en marzo de 2008 de 92,4% (11.593.206 personas), lo cual refleja un incremento de 282.248 ocupados. La población ocupada en el sector formal, en el mes de marzo de 2009, es 6.635.325 personas, que en comparación con el mismo mes del año 2008 6.441.200 personas, y se observó un incremento de 194.125 personas.

Como podemos observar en el gráfico anterior, la tasa de desocupación de Estados Unidos pasó de 5,0% a 8,5% entre marzo de 2008 y marzo de 2009, y en España pasó de 11,7% a 15,5%, cifras que reflejan la magnitud de la crisis económica en éstos países. Por el contrario, en Venezuela y Uruguay se evidencia una disminución del desempleo.

El levantamiento de la Encuesta de Hogares por Muestreo en el mes de marzo de 2009, abarcó 6.139 viviendas y 18.414 personas de 15 años y más y se llevó a efecto entre el 2 de marzo de 2009 al 29 de marzo de 2009, como indica el resumen de la ficha técnica de la investigación. Dicha muestra se distribuye en todo el territorio nacional, exceptuando colectividades (hoteles, pensiones, cárceles, hospitales, cuarteles, conventos entre otras), localidades con menos de 10 viviendas, las dependencias federales y comunidades indígenas selváticas.

<http://www.ine.gov.ve/>

Publicado el 15 de abril de 2009

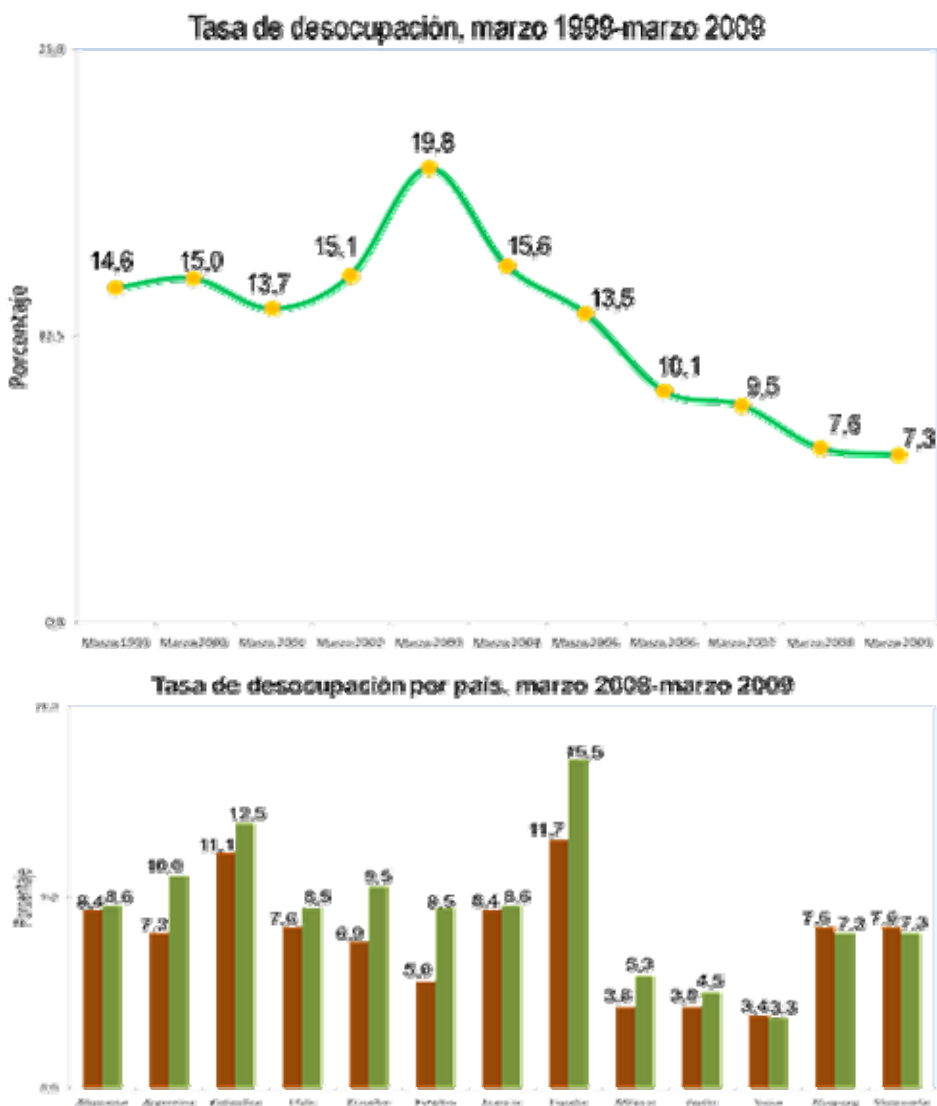

LA OTRA CARA

Según los datos del Instituto Nacional de Estadística (INE), a final de MARZO éramos 28.050.457 habitantes, de los cuales, 8.338.289 ó 29,7% eran menores de 15 años; y 19.712.168 ó 70,3% mayores de 15 años. De este número, para el INE solo eran económicamente activos 65,0% ó 12.809.030; de los cuales 933.576 estaban desempleadas, por lo cual el índice de desempleo sería de 7,3%; que es menor al 7,6% de MARZO de 2008 y menor al 7,4% de FEBRERO de 2009. Ahora bien, si a la población económicamente activa le restamos los desempleados, nos resulta que solo 11.875.454 personas ó 42,3% están trabajando y 57,7% de la población no trabaja. De los que trabajan, 44,1% ó 5.240.129 lo hacen en el sector informal de la economía, y 55,9% ó 6.635.325 están en la economía formal. De la población mayor de 15 años, 6.903.138 ó 24,6% de la población, aunque no está trabajando, no se consideran desempleados por no andar buscando trabajo. El gráfico superior muestra los menores de 15 años y los que no andan buscando trabajo en los dos bloques a la derecha (54,3%); mientras que a la izquierda, de abajo hacia arriba, están los desempleados, los que están en la economía informal y formal; es decir, la población económicamente activa (45,7%). En resumen, aunque el INE dice que la tasa de desempleo de MARZO es de 7,4%; las cifras muestran que solo 42,3% de la población está trabajando y 57,7% no la hace. A eso debemos agregarle que de los que trabajan, solo 55,9% tienen un trabajo fijo, o sea que apenas 23,7% de la población tiene su ingreso asegurado. En teoría, menos de una cuarta parte de la población tiene la responsabilidad de sostener económicamente a las otras tres cuartas partes. También hay que agregar que, aunque el porcentaje de desempleados bajó en MARZO con relación a FEBRERO, en valores absolutos el número de desempleados subió 6.531 personas, en tanto que el número de personas en la economía informal subió 354.943 personas mientras en la economía formal bajó 68.208.

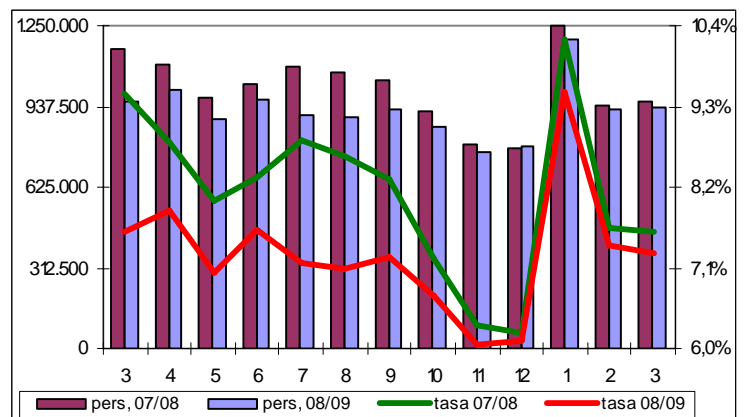
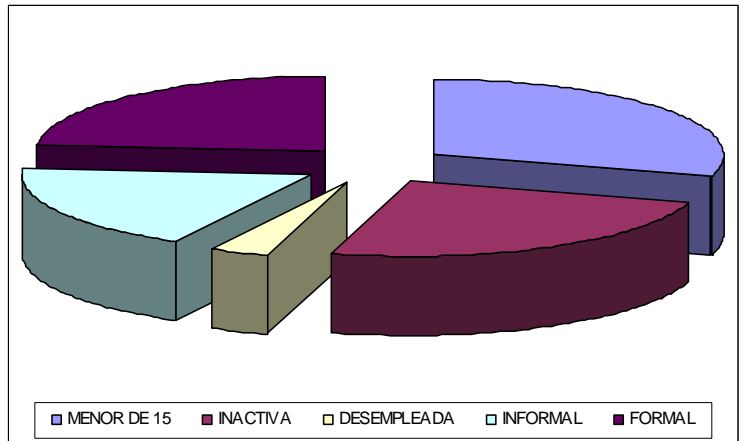

Inocencio Sanchez, PhD., MBA., MSc., Contador Público
Valencia, 16/04/2009