

RESUMEN EJECUTIVO

El informe de SOFTLINE CONSULTORES, correspondiente a JULIO/2009, basado en las 50 instituciones que componen el sistema financiero venezolano (25 bancos universales, 16 bancos comerciales, 3 bancos de inversión, 2 entidades de ahorro y préstamo, un banco hipotecario, 2 fondos de activos líquidos y una Arrendadora Financiera), muestra las siguientes cifras relevantes del sistema:

1. Las Captaciones del Público del Sistema Financiero totalizaron Bs. 240.288MM, lo que representa un crecimiento de Bs. 4.091MM ó 1,73% en JULIO. En los últimos doce meses los depósitos se han incrementado Bs. 56.433MM ó 30,69%.
2. La Cartera de Créditos se ubicó en Bs. 135.550MM, lo que representa un crecimiento en el mes de Bs. 2.267MM ó 1,70%. En los últimos doce meses la cartera creció Bs. 21.042MM ó 18,38%. Observando el comportamiento de la Cartera durante los primeros siete meses del año, esta registró una expansión de 4,45%. Por su parte, la Cartera Agrícola tuvo un crecimiento en JULIO de Bs. 119MM ó 0,55%, y los Microcréditos aumentaron en el mes en Bs. 91MM ó 2,10%.
3. El Índice de Intermediación Crediticia (relación entre las captaciones del público y la cartera de crédito) se ubicó al cierre de JULIO de 2009 en 56,41% (55,10% en JUNIO de 2009 y 62,28% en JULIO 2008).
4. El Patrimonio del Sistema totalizó Bs. 29.154MM, con un decrecimiento en el mes de Bs. 408MM ó -1,38%.
5. El Total del Activo alcanzó la cifra de Bs. 313.260MM, con un crecimiento en el mes de Bs. 5.717MM ó 1,86%. Durante los últimos doce meses, el Activo Total del sistema financiero venezolano se incrementó en Bs. 74.508MM ó 31,21%.
6. El Total Pasivo, al cierre de JULIO se ubicó en Bs. 283.593MM, lo que representa un crecimiento de Bs. 5.611MM ó 2,02% respecto al mes anterior.
7. El Resultado Neto (Utilidad) de JULIO 2009 fue de Bs. 513MM para el total del Sistema Financiero Venezolano. Al compararlo con JULIO 2008 registra un crecimiento de Bs. 50MM ó 10,77%.

Los líderes, siguen siendo los mismos cinco (5) del mes pasado, con ligeros cambios en el orden:

CAPTACIONES DEL PUBLICO: Banesco, Mercantil, BBVA Provincial, Venezuela y BOD (BanfoAndes).

CARTERA DE CREDITOS: Banesco, Mercantil, BBVA Provincial, Venezuela y BOD (Exterior).

PATRIMONIO: BBVA Provincial, Banesco, Mercantil, Venezuela y BOD (Federal).

ACTIVO: Banesco, Mercantil, BBVA Provincial, Venezuela y BOD (BanfoAndes).

RESULTADO: BBVA Provincial, Venezuela, Banesco, Mercantil y Exterior (BANINVEX). El BOD fue desplazado por el Exterior.

Entre paréntesis el ocupante del sexto lugar, compartido entre BanfoAndes, Exterior, Federal y BANINVEX, que aparece por primera vez.

INOCENCIO T. SANCHEZ B.
(Fuente: SOFTLINE CONSULTORES)
18/08/2009

INFORME DE RESULTADOS DEL SISTEMA FINANCIERO VENEZOLANO

JULIO 2009

Informe del Sistema Financiero Venezolano al cierre de JULIO de 2009, realizado con los Estados Financieros sin incluir los saldos consolidados con sus oficinas y sucursales en el exterior.

Este informe se basa en las 50 instituciones que componen el sistema financiero venezolano: 25 bancos universales, 16 bancos comerciales, 3 bancos de inversión, 2 entidades de ahorro y préstamo, 1 banco hipotecario, 2 fondos de activos líquidos y 1 Arrendadora Financiera.*

Las **Captaciones del Público** del Sistema Financiero totalizaron Bs. 240.288 millones, lo que representa un crecimiento de Bs. 4.091 millones (1,73%) en el mes de JULIO. En los últimos doce meses los depósitos se han incrementado Bs. 56.433 millones (30,69%).

Observando la evolución de las partidas más representativas, durante el mes de JULIO los **Depósitos de Ahorro** crecieron Bs. 2.354 millones (5,04%), los **Depósitos en Cuenta Corriente** crecieron Bs. 407 millones (0,34%), mientras que los **Depósitos a Plazo** crecieron en Bs. 1.919 (5,66%). En el inicio del segundo semestre del año 2009, el sistema bancario refleja la misma tendencia que mostró al del cierre del semestre pasado, con la mayor captación de fondos que representen una menor exigibilidad en el tiempo por parte de sus ahorristas, con la finalidad de garantizarse mayores niveles de liquidez para este período y no tener que recurrir al mercado interbancario.

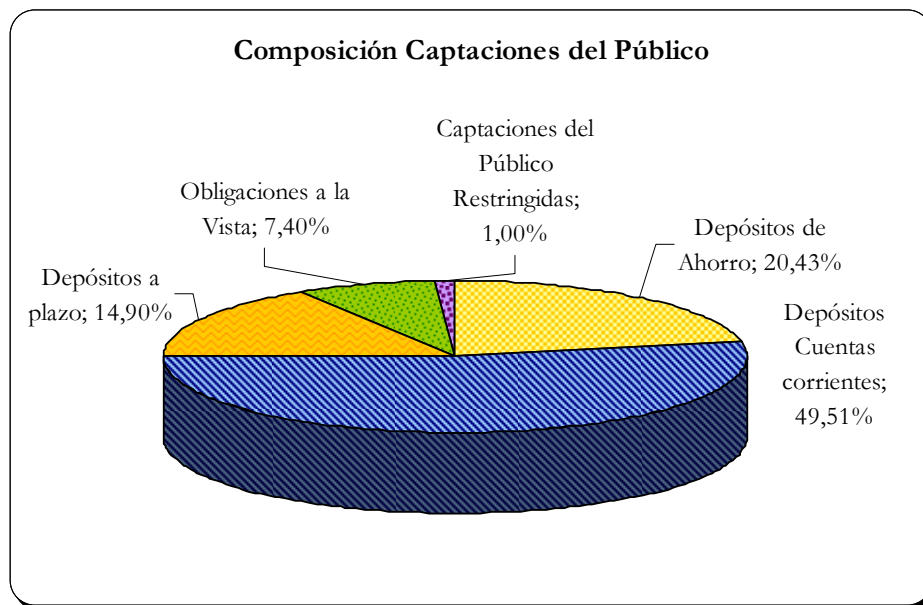

* Para el siguiente informe no se incluyeron las cifras de Banco Industrial de Venezuela y FIVCA.

Los líderes en *Captaciones del Público* al cierre del mes de JULIO de 2009 son: (MM de Bs.)

| | Jul-09 | Jun-09 | Jul-08 | Jul-2009/Jun-2009 | | Jul-2009/Jul-2008 | |
|----------------------|-----------|-----------|-----------|-------------------|--------|-------------------|--------|
| | Saldo | Saldo | Saldo | Var. Abs. | Var. % | Var. Abs. | Var. % |
| BANESCO (BU) | 33.700,81 | 33.325,88 | 26.633,57 | 374,93 | 1,13 | 7.067,24 | 26,54 |
| MERCANTIL (BU) | 29.184,20 | 28.147,08 | 21.155,40 | 1.037,12 | 3,68 | 8.028,80 | 37,95 |
| BBVA PROVINCIAL (BU) | 25.971,09 | 25.778,77 | 17.873,24 | 192,32 | 0,75 | 8.097,85 | 45,31 |
| VENEZUELABSCH (BU) | 25.958,42 | 25.706,19 | 19.994,89 | 252,23 | 0,98 | 5.963,53 | 29,83 |
| OCC. DE DCTO. (BU) | 15.032,90 | 15.611,33 | 9.116,38 | -578,43 | -3,71 | 5.916,53 | 64,90 |
| BANFOANDES (BU) | 11.540,28 | 11.439,74 | 13.721,43 | 100,54 | 0,88 | -2.181,15 | -15,9 |
| EXTERIOR (BU) | 8.178,42 | 8.015,20 | 6.123,15 | 163,22 | 2,04 | 2.055,27 | 33,57 |
| BANCARIBE (BU) | 7.305,47 | 7.420,34 | 5.919,84 | -114,87 | -1,55 | 1.385,63 | 23,41 |
| FEDERAL (BC) | 7.127,33 | 7.030,51 | 4.479,17 | 96,82 | 1,38 | 2.648,16 | 59,12 |
| NACIONAL CRED. (BU) | 7.022,88 | 6.778,87 | 4.958,86 | 244,02 | 3,6 | 2.064,02 | 41,62 |

Fuente: SAIF

La participación en el mercado a JULIO de 2009 en *Captaciones del Público* de los 10 institutos que liderizan este rubro es la siguiente:

Participación de Mercado *Captaciones del Público*: (Porcentajes %)

| | Jul-09 | Jun-09 | Jul-08 | Jul-2009/Jun-2009 | Jul-2009/Jul-2008 |
|----------------------|--------|--------|--------|-------------------|-------------------|
| | P.M. | P.M. | P.M. | Var. Abs. | Var. Abs. |
| BANESCO (BU) | 14,67 | 14,74 | 14,52 | -0,07 | 0,16 |
| MERCANTIL (BU) | 12,71 | 12,45 | 11,53 | 0,25 | 1,18 |
| BBVA PROVINCIAL (BU) | 11,31 | 11,40 | 9,74 | -0,10 | 1,57 |
| VENEZUELABSCH (BU) | 11,30 | 11,37 | 10,90 | -0,07 | 0,40 |
| OCC. DE DCTO. (BU) | 6,54 | 6,91 | 4,97 | -0,36 | 1,58 |
| BANFOANDES (BU) | 5,02 | 5,06 | 7,48 | -0,04 | -2,45 |
| EXTERIOR (BU) | 3,56 | 3,55 | 3,34 | 0,01 | 0,22 |
| BANCARIBE (BU) | 3,18 | 3,28 | 3,23 | -0,10 | -0,05 |
| FEDERAL (BC) | 3,10 | 3,11 | 2,44 | -0,01 | 0,66 |
| NACIONAL CRED. (BU) | 3,06 | 3,00 | 2,70 | 0,06 | 0,35 |

Fuente: SAIF

Cabe destacar que este grupo concentra el 74,45% de las Captaciones Totales del Sistema Financiero.

Los líderes en *Depósitos a Plazo Fijo* son: (MM de Bs.)

| | Jul-09 | Jun-09 | Jul-08 | Jul-2009/Jun-2009 | | Jul-2009/Jul-2008 | |
|----------------------|----------|----------|----------|-------------------|--------|-------------------|--------|
| | Saldo | Saldo | Saldo | Var. Abs. | Var. % | Var. Abs. | Var. % |
| BANCORO (BU) | 3.503,84 | 3.448,78 | 2.156,28 | 55,06 | 1,6 | 1.347,56 | 62,49 |
| BANESCO (BU) | 3.229,72 | 3.500,17 | 2.336,24 | -270,45 | -7,73 | 893,48 | 38,24 |
| FEDERAL (BC) | 3.088,03 | 2.978,46 | 997,97 | 109,57 | 3,68 | 2.090,07 | 209,43 |
| NACIONAL CRED. (BU) | 2.737,91 | 2.434,53 | 2.853,26 | 303,38 | 12,46 | -115,35 | -4,04 |
| VENEZUELABSCH (BU) | 2.451,10 | 2.061,20 | 1.089,60 | 389,90 | 18,92 | 1.361,50 | 124,95 |
| CORP BANCA (BU) | 1.813,28 | 1.828,48 | 1.091,02 | -15,20 | -0,83 | 722,26 | 66,20 |
| BANFOANDES (BU) | 1.688,05 | 1.699,30 | 1.855,70 | -11,25 | -0,66 | -167,65 | -9,03 |
| CANARIAS DE VNZ (BU) | 1.681,31 | 1.553,87 | 1.118,51 | 127,45 | 8,2 | 562,81 | 50,32 |
| BOLIVAR (BC) | 1.657,31 | 1.529,71 | 1.154,93 | 127,60 | 8,34 | 502,39 | 43,50 |
| TESORO (BU) | 1.225,31 | 1.359,00 | 651,11 | -133,69 | -9,84 | 574,20 | 88,19 |

Fuente: SAIF

Los líderes en *Cuentas Corrientes* son: (MM de Bs.)

| | Jul-09 | Jun-09 | Jul-08 | Jul-2009/Jun-2009 | | Jul-2009/Jul-2008 | |
|----------------------|-----------|-----------|-----------|-------------------|--------|-------------------|--------|
| | Saldo | Saldo | Saldo | Var. Abs. | Var. % | Var. Abs. | Var. % |
| BANESCO (BU) | 17.619,67 | 17.533,64 | 11.742,38 | 86,03 | 0,49 | 5.877,29 | 50,05 |
| MERCANTIL (BU) | 16.226,13 | 15.593,42 | 11.893,62 | 632,71 | 4,06 | 4.332,52 | 36,43 |
| VENEZUELABSCH (BU) | 14.476,37 | 14.270,50 | 11.709,18 | 205,87 | 1,44 | 2.767,20 | 23,63 |
| BBVA PROVINCIAL (BU) | 13.315,98 | 13.302,66 | 9.170,69 | 13,31 | 0,1 | 4.145,28 | 45,2 |
| OCC. DE DCTO. (BU) | 7.486,77 | 7.684,32 | 5.949,82 | -197,55 | -2,57 | 1.536,95 | 25,83 |
| BANFOANDES (BU) | 7.059,14 | 7.148,01 | 8.270,01 | -88,88 | -1,24 | -1.210,87 | -14,64 |
| EXTERIOR (BU) | 4.485,99 | 4.593,98 | 2.769,70 | -107,99 | -2,35 | 1.716,28 | 61,97 |
| BANCARIBE (BU) | 3.212,02 | 3.260,49 | 1.781,82 | -48,47 | -1,49 | 1.430,20 | 80,27 |
| VNZ. DE CREDITO (BU) | 2.809,78 | 2.745,59 | 1.745,11 | 64,18 | 2,34 | 1.064,67 | 61,01 |
| TESORO (BU) | 2.803,13 | 2.480,44 | 1.960,75 | 322,69 | 13,01 | 842,38 | 42,96 |

Fuente: SAIF

Los líderes en *Depósitos de Ahorro* son: (MM de Bs.)

| | Jul-09 | Jun-09 | Jul-08 | Jul-2009/Jun-2009 | | Jul-2009/Jul-2008 | |
|----------------------|----------|----------|----------|-------------------|--------|-------------------|--------|
| | Saldo | Saldo | Saldo | Var. Abs. | Var. % | Var. Abs. | Var. % |
| MERCANTIL (BU) | 9.321,47 | 8.938,13 | 6.391,14 | 383,35 | 4,29 | 2.930,34 | 45,85 |
| BBVA PROVINCIAL (BU) | 7.119,16 | 6.338,02 | 5.257,77 | 781,13 | 12,32 | 1.861,38 | 35,4 |
| BANESCO (BU) | 5.859,39 | 5.635,79 | 4.430,68 | 223,60 | 3,97 | 1.428,71 | 32,25 |
| VENEZUELABSCH (BU) | 5.409,10 | 5.022,12 | 4.490,96 | 386,98 | 7,71 | 918,15 | 20,44 |
| BANFOANDES (BU) | 2.001,68 | 1.882,60 | 2.574,46 | 119,08 | 6,33 | -572,79 | -22,25 |
| OCC. DE DCTO. (BU) | 1.941,67 | 1.924,27 | 1.342,47 | 17,40 | 0,9 | 599,20 | 44,63 |
| BFCFONDO COMUN (BU) | 1.741,02 | 1.816,64 | 1.290,04 | -75,62 | -4,16 | 450,98 | 34,96 |
| FEDERAL (BC) | 1.698,87 | 1.700,45 | 1.248,15 | -1,58 | -0,09 | 450,71 | 36,11 |
| BANCARIBE (BU) | 1.487,92 | 1.423,02 | 1.145,84 | 64,90 | 4,56 | 342,08 | 29,85 |
| EXTERIOR (BU) | 1.326,34 | 1.291,54 | 851,74 | 34,8 | 2,69 | 474,60 | 55,72 |

Fuente: SAIF

La *Cartera de Créditos* se ubicó en Bs. 135.550 millones, lo que representa un crecimiento en el mes de Bs. 2.267 millones (1,70%). En los últimos doce meses la cartera creció Bs. 21.042 millones (18,38%). Observando el comportamiento de la Cartera durante los primeros siete meses del año, esta registró una expansión del 4,45%. Por su parte, la *Cartera Agrícola* tuvo un crecimiento en el mes de JULIO de Bs. 119 millones (0,55%), y los *Microcréditos* aumentaron en el mes en Bs. 91 millones (2,10%). Es importante recordar que para los efectos del presente informe, no se han incluido las cifras de Banco INDUSTRIAL DE VENEZUELA y FIVCA, por lo tanto las diferencias que se pudieran observar respecto al informe del cierre a Junio 2009, vienen explicadas por la exclusión de estas instituciones para efectos comparativos con Jun-09 y Jul-08.

Los líderes en *Cartera de Créditos* son: (MM de Bs.)

| | Jul-09 | Jun-09 | Jul-08 | Jul-2009/Jun-2009 | | Jul-2009/Jul-2008 | |
|----------------------|-----------|-----------|-----------|-------------------|--------|-------------------|--------|
| | Saldo | Saldo | Saldo | Var. Abs. | Var. % | Var. Abs. | Var. % |
| BANESCO (BU) | 20.143,51 | 19.957,79 | 17.135,32 | 185,71 | 0,93 | 3.008,19 | 17,56 |
| MERCANTIL (BU) | 15.711,36 | 15.542,70 | 13.824,68 | 168,66 | 1,09 | 1.886,68 | 13,65 |
| BBVA PROVINCIAL (BU) | 15.380,11 | 15.327,12 | 13.822,26 | 52,99 | 0,35 | 1.557,85 | 11,27 |
| VENEZUELABSCH (BU) | 14.152,20 | 14.239,35 | 13.170,94 | -87,15 | -0,61 | 981,26 | 7,45 |
| OCC. DE DCTO. (BU) | 9.021,54 | 8.966,41 | 5.382,58 | 55,13 | 0,61 | 3.638,96 | 67,61 |
| EXTERIOR (BU) | 6.158,91 | 5.928,71 | 4.660,31 | 230,20 | 3,88 | 1.498,60 | 32,16 |
| CORP BANCA (BU) | 5.140,21 | 4.899,65 | 3.767,18 | 240,56 | 4,91 | 1.373,03 | 36,45 |
| BANCARIBE (BU) | 4.873,95 | 4.837,30 | 3.537,16 | 36,65 | 0,76 | 1.336,80 | 37,79 |
| NACIONAL CRED. (BU) | 4.316,00 | 4.194,50 | 3.284,84 | 121,50 | 2,9 | 1.031,15 | 31,39 |
| CANARIAS DE VNZ (BU) | 4.061,96 | 3.768,08 | 3.108,70 | 293,88 | 7,8 | 953,26 | 30,66 |

Fuente: SAIF

La participación en el mercado a JULIO de 2009 en *Cartera de Crédito* de los 10 institutos que liderizan este rubro es la siguiente:

Participación de Mercado *Cartera de Crédito*: (Porcentajes %)

| | Jul-09 | Jun-09 | Jul-08 | Jul-2009/Jun-2009 | | Jul-2009/Jul-2008 | |
|----------------------|--------|--------|--------|-------------------|-----------|-------------------|-----------|
| | P.M. | P.M. | P.M. | Var. Abs. | Var. Abs. | Var. Abs. | Var. Abs. |
| BANESCO (BU) | 15,58 | 15,68 | 15,41 | -0,09 | 0,17 | | |
| MERCANTIL (BU) | 12,15 | 12,21 | 12,43 | -0,06 | -0,28 | | |
| BBVA PROVINCIAL (BU) | 11,90 | 12,04 | 12,43 | -0,14 | -0,53 | | |
| VENEZUELABSCH (BU) | 10,95 | 11,18 | 11,84 | -0,24 | -0,90 | | |
| OCC. DE DCTO. (BU) | 6,98 | 7,04 | 4,84 | -0,06 | 2,14 | | |
| EXTERIOR (BU) | 4,76 | 4,66 | 4,19 | 0,11 | 0,57 | | |
| CORP BANCA (BU) | 3,98 | 3,85 | 3,39 | 0,13 | 0,59 | | |
| BANCARIBE (BU) | 3,77 | 3,80 | 3,18 | -0,03 | 0,59 | | |
| NACIONAL CRED. (BU) | 3,34 | 3,29 | 2,95 | 0,04 | 0,39 | | |
| CANARIAS DE VNZ (BU) | 3,14 | 2,96 | 2,80 | 0,18 | 0,35 | | |

Fuente: SAIF

Este grupo, representa el 76,55% del mercado.

Al observar la composición de la *Cartera de Créditos*, los *créditos Inmovilizados* representan el 2,34% de la *Cartera de Créditos Bruta* (1,70% a JULIO 2008); mientras que la relación *Provisión para Cartera de Créditos / Cartera de Crédito Inmovilizada* a JULIO de 2009 fue de 143,45% (140,90% a JULIO de 2008). El sistema sigue experimentando un progresivo incremento en los niveles de morosidad, que aunado al continuo, descenso de las provisiones, significa que las instituciones no están tomando las previsiones necesarias para prever futuros castigos en sus carteras.

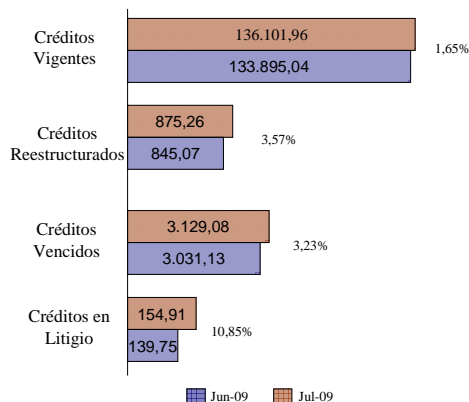

Por su parte, los *Rendimientos por Cobrar por Cartera de Créditos* sumaron Bs. 2.892 millones y la *Provisión para Cartera de Créditos* se ubicó en Bs. 4.711 millones al cierre de JULIO de 2009.

El *Índice de Intermediación Crediticia* (relación entre las captaciones del público y la cartera de crédito) se ubicó al cierre de JULIO de 2009 en 56,41% (62,28% en JULIO 2008).

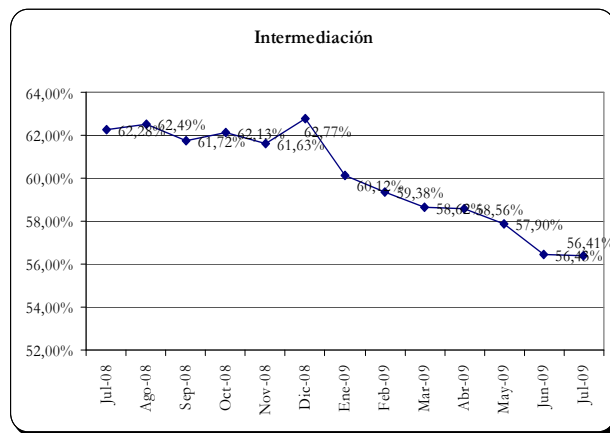
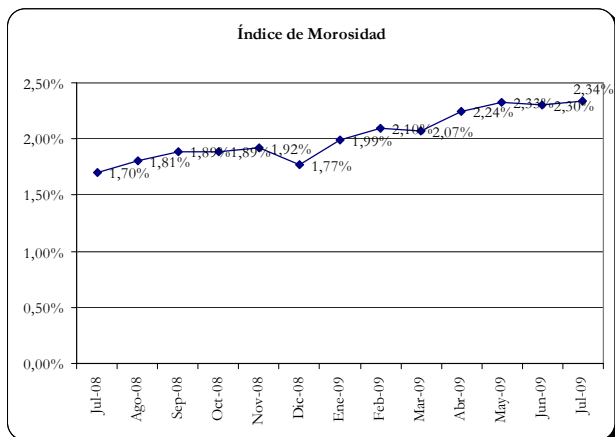

Asimismo, las *Inversiones en Títulos Valores* se ubicaron en Bs. 91.813 millones con un crecimiento en el mes de Bs. 10.254 millones (12,57%). Durante los últimos doce meses tuvieron un crecimiento de Bs. 39.143 millones (74,32%). Del total de inversiones en valores corresponden a *Colocaciones en el BCV* Bs. 41.261 millones.

Los líderes en *Inversiones en Títulos Valores* son: (MM de Bs.)

| | Jul-09 | Jun-09 | Jul-08 | Jul-2009/Jun-2009 | | Jul-2009/Jul-2008 | |
|----------------------|----------|----------|----------|-------------------|--------|-------------------|----------|
| | Saldo | Saldo | Saldo | Var. Abs. | Var. % | Var. Abs. | Var. % |
| MERCANTIL (BU) | 8.795,04 | 7.248,32 | 3.309,26 | 1.546,73 | 21,34 | 5.485,78 | 165,77 |
| BBVA PROVINCIAL (BU) | 8.519,83 | 7.526,71 | 2.580,12 | 993,12 | 13,19 | 5.939,71 | 230,21 |
| VENEZUELABSCH (BU) | 7.927,14 | 5.947,38 | 2.658,42 | 1.979,76 | 33,29 | 5.268,72 | 198,19 |
| BANESCO (BU) | 7.814,72 | 6.634,67 | 4.571,21 | 1.180,06 | 17,79 | 3.243,51 | 70,96 |
| BANFOANDES (BU) | 6.228,20 | 6.425,61 | 7.311,90 | -197,41 | -3,07 | -1.083,70 | -14,82 |
| BANINVEST (BI) | 4.844,29 | 4.825,63 | 427,41 | 18,65 | 0,39 | 4.416,87 | 1.033,40 |
| OCC. DE DCTO. (BU) | 3.797,36 | 3.837,36 | 5.314,37 | -40,00 | -1,04 | -1.517,01 | -28,55 |
| TESORO (BU) | 3.591,08 | 3.717,60 | 1.865,06 | -126,52 | -3,4 | 1.726,02 | 92,55 |
| FEDERAL (BC) | 3.169,69 | 3.297,67 | 3.952,15 | -127,99 | -3,88 | -782,46 | -19,8 |
| INVERUNION (BC) | 2.862,47 | 2.378,18 | 268,22 | 484,29 | 20,36 | 2.594,26 | 967,22 |

Fuente: SAIF

Los líderes en Colocaciones en el BCV son: (MM de Bs.)

| | Jul-09 | Jun-09 | Jul-08 | Jul-2009/Jun-2009 | | Jul-2009/Jul-2008 | |
|----------------------|----------|----------|----------|-------------------|--------|-------------------|----------|
| | Saldo | Saldo | Saldo | Var. Abs. | Var. % | Var. Abs. | Var. % |
| MERCANTIL (BU) | 6.374,47 | 5.353,56 | 1.911,25 | 1.020,92 | 19,07 | 4.463,22 | 233,52 |
| VENEZUELABSCH (BU) | 5.667,60 | 3.898,66 | 1.841,92 | 1.768,94 | 45,37 | 3.825,69 | 207,7 |
| BBVA PROVINCIAL (BU) | 5.350,75 | 4.977,34 | 1.819,45 | 373,42 | 7,5 | 3.531,30 | 194,09 |
| BANFOANDES (BU) | 4.241,26 | 4.426,57 | 4.564,40 | -185,30 | -4,19 | -323,14 | -7,08 |
| TESORO (BU) | 3.173,23 | 3.304,21 | 1.542,78 | -130,98 | -3,96 | 1.630,45 | 105,68 |
| BANESCO (BU) | 2.537,01 | 3.105,57 | 1.039,80 | -568,56 | -18,3 | 1.497,21 | 143,99 |
| VNZ. DE CREDITO (BU) | 2.386,41 | 2.226,15 | 845,34 | 160,26 | 7,2 | 1.541,08 | 182,30 |
| BOLIVAR (BC) | 1.350,71 | 545,00 | 110,00 | 805,71 | 147,8 | 1.240,71 | 1.127,92 |
| AGRICOLA (BU) | 1.077,87 | 1.158,94 | 781,71 | -81,07 | -7 | 296,16 | 37,89 |
| BANINVEST (BI) | 970,00 | 950,00 | | 20,00 | 2,11 | 970,00 | n.d. |

Fuente: SAIF

De esta manera, la *Cartera de Créditos y las Inversiones en Títulos Valores* representa al cierre del mes el 43,27% y el 29,31%, respectivamente, del **Total Activo**. Las Inversiones en Títulos Valores (sin las Colocaciones en el BCV) representan el 16,14%. El **Total del Activo** alcanzó la cifra de Bs. 313.260 millones, con un crecimiento en el mes de Bs. 5.717 millones (1,86%). Durante los últimos doce meses, el **Activo Total** del sistema financiero venezolano se incrementó en Bs. 74.508 millones (31,21%).

Los líderes en **Total del Activo** son: (MM de Bs.)

| | Jul-09 | Jun-09 | Jul-08 | Jul-2009/Jun-2009 | | Jul-2009/Jul-2008 | |
|----------------------|-----------|-----------|-----------|-------------------|--------|-------------------|--------|
| | Saldo | Saldo | Saldo | Var. Abs. | Var. % | Var. Abs. | Var. % |
| BANESCO (BU) | 38.539,82 | 37.980,34 | 31.285,15 | 559,48 | 1,47 | 7.254,68 | 23,19 |
| MERCANTIL (BU) | 33.623,59 | 32.587,57 | 25.864,92 | 1.036,01 | 3,18 | 7.758,66 | 30 |
| BBVA PROVINCIAL (BU) | 32.456,93 | 31.888,16 | 22.438,85 | 568,77 | 1,78 | 10.018,08 | 44,65 |
| VENEZUELABSCH (BU) | 30.111,46 | 29.832,75 | 23.507,77 | 278,71 | 0,93 | 6.603,69 | 28,09 |
| OCC. DE DCTO. (BU) | 21.092,20 | 21.241,28 | 15.687,62 | -149,08 | -0,7 | 5.404,59 | 34,45 |
| BANFOANDES (BU) | 13.538,07 | 13.681,60 | 15.014,40 | -143,53 | -1,05 | -1.476,33 | -9,83 |
| FEDERAL (BC) | 10.141,67 | 10.377,80 | 10.111,91 | -236,13 | -2,28 | 29,76 | 0,29 |
| EXTERIOR (BU) | 9.642,46 | 9.419,62 | 7.028,36 | 222,85 | 2,37 | 2.614,10 | 37,19 |
| CORP BANCA (BU) | 9.161,51 | 9.290,18 | 7.355,93 | -128,67 | -1,39 | 1.805,58 | 24,55 |
| CANARIAS DE VNZ (BU) | 8.676,07 | 7.457,68 | 6.046,48 | 1.218,39 | 16,34 | 2.629,60 | 43,49 |

Fuente: SAIF

Al cierre de JULIO el **Total Pasivo** se ubicó en Bs. 283.593 millones, lo que representa un crecimiento de Bs. 5.611 millones respecto al mes anterior (2,02%). El **Patrimonio del Sistema** totalizó Bs. 29.154 millones, con un decrecimiento en el mes de Bs. 408 millones (-1,38%).

Los líderes en **Total del Patrimonio** son: (MM de Bs.)

| | Jul-09 | Jun-09 | Jul-08 | Jul-2009/Jun-2009 | | Jul-2009/Jul-2008 | |
|----------------------|----------|----------|----------|-------------------|--------|-------------------|--------|
| | Saldo | Saldo | Saldo | Var. Abs. | Var. % | Var. Abs. | Var. % |
| BBVA PROVINCIAL (BU) | 3.376,94 | 3.388,93 | 2.556,28 | -11,99 | -0,35 | 820,66 | 32,1 |
| BANESCO (BU) | 3.146,89 | 3.113,32 | 2.548,27 | 33,57 | 1,08 | 598,62 | 23,49 |
| MERCANTIL (BU) | 2.883,26 | 2.882,05 | 2.469,68 | 1,21 | 0,04 | 413,59 | 16,75 |
| VENEZUELABSCH (BU) | 2.802,25 | 2.806,60 | 2.114,74 | -4,34 | -0,15 | 687,51 | 32,51 |
| OCC. DE DCTO. (BU) | 1.519,04 | 1.519,04 | 1.046,16 | 0,00 | 0,00 | 472,88 | 45,20 |
| FEDERAL (BC) | 1.108,30 | 1.108,31 | 918,15 | -0,02 | 0 | 190,14 | 20,71 |
| BANFOANDES (BU) | 1.071,20 | 1.009,76 | 816,61 | 61,44 | 6,08 | 254,59 | 31,18 |
| BANCOEX (BC) | 970,02 | 968,51 | 786,67 | 1,51 | 0,16 | 183,35 | 23,31 |
| EXTERIOR (BU) | 871,15 | 845,91 | 594,41 | 25,24 | 2,98 | 276,74 | 46,56 |
| BANCARIBE (BU) | 748,86 | 748,88 | 559,30 | -0,02 | 0 | 189,56 | 33,89 |

Las *Captaciones de Entidades Oficiales* se ubicaron en Bs. 38.286 millones al cierre de JULIO de 2009 con un crecimiento en el mes de Bs. 1.770 millones (4,85%), y en los últimos doce meses tuvo un crecimiento de Bs. 5.715 millones (17,55%).

Los líderes en *Captaciones de Entidades Oficiales* son: (MM de Bs.)

| | Jul-09 | Jun-09 | Jul-08 | Jul-2009/Jun-2009 | | Jul-2009/Jul-2008 | |
|----------------------|----------|----------|----------|-------------------|--------|-------------------|--------|
| | Saldo | Saldo | Saldo | Var. Abs. | Var. % | Var. Abs. | Var. % |
| BANFOANDES (BU) | 5.172,47 | 5.229,17 | 6.453,23 | -56,69 | -1,08 | -1.280,76 | -19,85 |
| TESORO (BU) | 3.747,81 | 3.639,87 | 2.303,81 | 107,93 | 2,97 | 1.444,00 | 62,68 |
| VENEZUELABSCH (BU) | 3.261,54 | 2.867,01 | 1.704,29 | 394,53 | 13,76 | 1.557,25 | 91,37 |
| BANESCO (BU) | 2.875,30 | 2.804,74 | 2.815,39 | 70,56 | 2,52 | 59,91 | 2,13 |
| CANARIAS DE VNZ (BU) | 2.449,94 | 2.319,36 | 1.567,32 | 130,59 | 5,63 | 882,62 | 56,31 |
| FEDERAL (BC) | 2.038,85 | 1.473,20 | 770,67 | 565,65 | 38,4 | 1.268,18 | 164,56 |
| OCC. DE DCTO. (BU) | 1.925,80 | 2.089,98 | 1.690,52 | -164,18 | -7,86 | 235,28 | 13,92 |
| BBVA PROVINCIAL (BU) | 1.710,04 | 1.670,29 | 1.647,29 | 39,75 | 2,38 | 62,75 | 3,81 |
| CONFEDERADO (BC) | 1.488,92 | 1.518,04 | 1.503,51 | -29,13 | -1,92 | -14,60 | -0,97 |
| CARONI (BU) | 1.322,63 | 1.213,76 | 1.188,91 | 108,87 | 8,97 | 133,72 | 11,25 |

Fuente: SAIF

Para el total del Sistema Financiero los *Activos de los Fideicomisos* se ubicaron al cierre del mes de JULIO de 2009 en Bs. 71.488 millones, lo que representa un decrecimiento en el mes de Bs. 3.097 millones (-4,15%), mientras que en el último año tuvo un decrecimiento de Bs. 14.512 millones (-16,87%).

Los líderes en *Activos de los Fideicomisos* son: (MM de Bs.)

| | Jul-09 | Jun-09 | Jul-08 | Jul-2009/Jun-2009 | | Jul-2009/Jul-2008 | |
|----------------------|-----------|-----------|-----------|-------------------|--------|-------------------|--------|
| | Saldo | Saldo | Saldo | Var. Abs. | Var. % | Var. Abs. | Var. % |
| TESORO (BU) | 30.456,35 | 34.142,37 | 47.078,97 | -3.686,02 | -10,8 | -16.622,62 | -35,31 |
| MERCANTIL (BU) | 8.105,94 | 8.009,62 | 7.100,24 | 96,32 | 1,2 | 1.005,70 | 14,16 |
| BANESCO (BU) | 6.204,64 | 6.155,33 | 5.914,94 | 49,31 | 0,8 | 289,70 | 4,9 |
| VENEZUELABSCH (BU) | 5.177,55 | 5.150,56 | 4.186,25 | 26,99 | 0,52 | 991,30 | 23,68 |
| BBVA PROVINCIAL (BU) | 4.743,92 | 4.704,21 | 3.764,09 | 39,71 | 0,84 | 979,83 | 26,03 |
| BANFOANDES (BU) | 4.388,64 | 4.172,32 | 4.992,48 | 216,32 | 5,18 | -603,84 | -12,09 |
| OCC. DE DCTO. (BU) | 2.340,14 | 2.279,64 | 1.784,91 | 60,50 | 2,65 | 555,23 | 31,11 |
| BANCOEX (BC) | 1.194,64 | 1.235,66 | 588,17 | -41,01 | -3,32 | 606,47 | 103,11 |
| CARONI (BU) | 1.161,89 | 1.101,74 | 1.186,36 | 60,16 | 5,46 | -24,46 | -2,06 |
| VNZ. DE CREDITO (BU) | 1.122,12 | 1.101,31 | 916,01 | 20,81 | 1,89 | 206,11 | 22,5 |

Fuente: SAIF

El **Resultado Neto (Utilidad)** de JULIO 2009 fue de Bs. 513 millones para el total del Sistema Financiero Venezolano. Al compararlo con JULIO 2008 registra un crecimiento de Bs. 50 millones (10,77%).

Los líderes en **Resultado Neto** son: (MM de Bs.)

| | Jul-09 | Jun-09 | Jul-08 | Jul-2009/Jun-2009 | | Jul-2009/Jul-2008 | |
|----------------------|--------|--------|--------|-------------------|--------|-------------------|----------|
| | Saldo | Saldo | Saldo | Var. Abs. | Var. % | Var. Abs. | Var. % |
| BBVA PROVINCIAL (BU) | 131,16 | 672,98 | 95,71 | -541,82 | -80,51 | 35,45 | 37,04 |
| VENEZUELABSCH (BU) | 62,51 | 484,04 | 58,00 | -421,53 | -87,09 | 4,51 | 7,77 |
| BANESCO (BU) | 51,63 | 286,87 | 47,07 | -235,25 | -82 | 4,55 | 9,67 |
| MERCANTIL (BU) | 48,40 | 333,06 | 63,00 | -284,66 | -85,47 | -14,60 | -23,18 |
| EXTERIOR (BU) | 33,72 | 181,03 | 31,64 | -147,31 | -81,37 | 2,08 | 6,58 |
| BANINVEST (BI) | 28,81 | 41,67 | 1,12 | -12,87 | -30,87 | 27,69 | 2.472,66 |
| CITIBANK (BU) | 22,25 | 115,30 | 18,55 | -93,05 | -80,70 | 3,70 | 19,92 |
| BANCARIBE (BU) | 20,32 | 90,38 | 7,45 | -70,06 | -77,52 | 12,87 | 172,86 |
| VNZ. DE CREDITO (BU) | 15,98 | 161,50 | 17,62 | -145,52 | -90,1 | -1,64 | -9,31 |
| OCC. DE DCTO. (BU) | 15,24 | 380,01 | 11,18 | -364,78 | -95,99 | 4,06 | 36,27 |

Fuente: SAIF

Los **Ingresos Financieros** del total del Sistema Financiero se ubicaron en Bs. 3.375 millones, de los cuales Bs. 2.427 millones corresponden a **Ingresos por Cartera de Crédito** y Bs. 7361 millones a **Ingresos por Inversiones en Títulos Valores**.

Los **Gastos Financieros** se ubicaron en Bs. 1.822 millones, de los cuales Bs. 1.403 millones son **Gastos por Captaciones del Público**. El **Margen Financiero Bruto** se ubicó en Bs. 1.553 millones. Los **Gastos de Transformación** totalizaron Bs. 1.353 millones, correspondiendo a **Gastos Generales y Administrativos** Bs. 609 millones, Bs. 637 millones a **Gastos de Personal**, Bs. 81 millones a **Gastos por aporte a Fogade** y Bs. 26 millones a los **Aportes a Sudeban**. El **Margen Operativo Neto** fue de Bs. 561 millones, con **SRL** de Bs. 56 millones.

