

ENTRE JULIO DE 1999 Y JULIO 2009 A TASA DE DESOCUPACIÓN PASÓ 14,7% A 8,5%

- La comparación del desempleo durante el primer semestre de 2008 con el del 2009, permite observar una línea de estabilidad estadística, pues en ambos períodos el desempleo alcanzó un 7,9 %.
- La tasa de desocupación se ubicó en 8,5 % en el mes julio de 2009, según se desprende del Informe Mensual de la Fuerza de Trabajo correspondiente al sexto mes del año, elaborado por el Instituto Nacional de Estadística (INE).

La tasa de desocupación se ubicó en 8,5 % en el mes julio de 2009, según se desprende del Informe Mensual de la Fuerza de Trabajo correspondiente al sexto mes del año, elaborado por el Instituto Nacional de Estadística (INE).

La información fue suministrada por el profesor Elías Eljuri, Presidente del INE, quien agregó que “con este resultado, el desempleo se mantiene aún muy por debajo de los valores que registran muchos de los países latinoamericanos, de la proyección que la CEPAL ha hecho para lo que resta del año para América Latina, que es de un 9,5 %, y, desde luego, de la evolución de los países de mayor desarrollo”.

Para el Presidente del INE hay que evitar evaluaciones precipitadas de las cifras anteriores, pues “no necesariamente esa variación implica un cambio de tendencia”. Pues, si se le observa desde el punto de vista de la evolución histórica de dicha cifra, se puede constatar que “aún sigue siendo una cifra muy por debajo de la existente al momento de llegar el Presidente Chávez al poder, o de la existente como consecuencia del año crítico de 2002, año del golpe de estado y del paro petrolero”.

De igual modo, si se compara la evolución del desempleo durante el primer semestre de 2008 con el del 2009, se puede observar una línea de estabilidad estadística, pues en ambos períodos el desempleo alcanzó un 7,9 %.

Para el Prof. Eljuri, el incremento de la desocupación “puede entenderse, en lo fundamental, como una consecuencia de la desaceleración de la economía que se produjo en el primer semestre del año, reflejo de la crisis económica internacional”; por lo que existe una alta probabilidad de que el aumento de los ingresos de los hogares venezolanos, como consecuencia del aumento del salario mínimo el próximo primero de septiembre, contribuirá a disminuir la tendencia referida; pues significa un estímulo para la reactivación del aparato económico a través del aumento de la demanda.

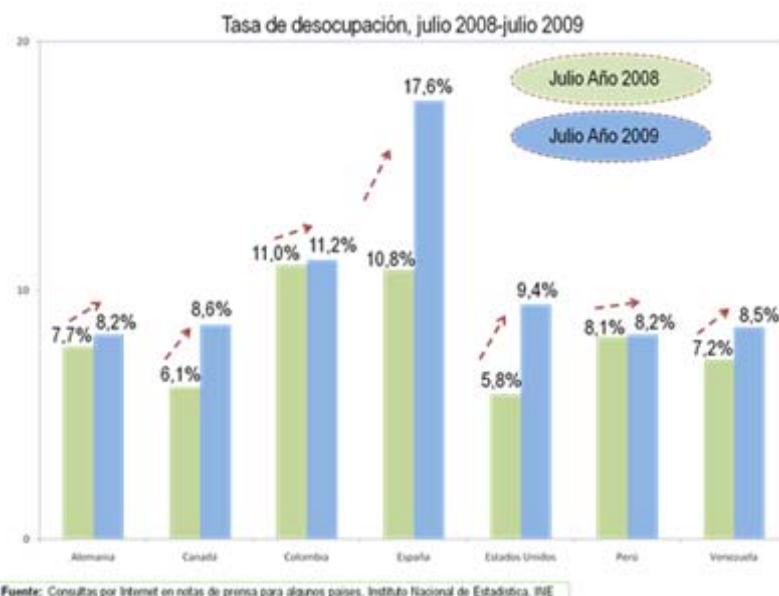

Además, el aumento de los precios de la cesta petrolera venezolana, hasta los 52 dólares por barril (\$/b), significa un ingreso adicional para la República de unos 12 mil millones de dólares, en virtud de que el presupuesto nacional se calculó sobre un estimado de unos 40 \$/b: cada punto adicional representa unos mil millones adicionales. Esto significa que el estado venezolano tendrá recursos financieros adicionales para estimular la reactivación del aparato económico nacional.

El levantamiento de la Encuesta de Hogares por Muestreo en el mes de julio de 2009, abarcó 7.546 viviendas y 22.545 personas de 15 años y más y el período de referencia fue del 29 de junio al 02 de agosto de 2009, como indica el resumen de la ficha técnica de la investigación. Dicha muestra se distribuye en todo el territorio nacional, exceptuando colectividades (hoteles, pensiones, cárceles, hospitales, cuarteles, conventos entre otras), localidades con menos de 10 viviendas, las dependencias federales y comunidades indígenas selváticas.

<http://www.ine.gov.ve/>

Publicado el 27 de agosto de 2009

LA OTRA CARA

Según los datos del Instituto Nacional de Estadística (INE), a final de JULIO éramos 28.195.911 habitantes, de los cuales, 8.348.388 ó 29,6% eran menores de 15 años; y 19.847.523 ó 70,4% mayores de 15 años. De este número, para el INE solo eran económicamente activos 65,4% ó 12.979.369; de los cuales 1.106.929 estaban desempleadas, por lo cual el índice de desempleo sería de 8,5%; que es mayor al 7,2% de JULIO de 2008 y al 7,8% de JUNIO de 2009. Nuevamente, el INE reconoce que el desempleo actual es más alto que el un año antes, pero lo "adorna" diciendo que *"con este resultado, el desempleo se mantiene aún muy por debajo de los valores que registran muchos de los países latinoamericanos, de la proyección que la CEPAL ha hecho para lo que resta del año para América Latina, que es de un 9,5%, y, desde luego, de la evolución de los países de mayor desarrollo"*. Ahora bien, si a la población económicamente activa le restamos los desempleados, nos resulta que solo 11.872.440 personas ó 42,1% están trabajando y 16.323.471 ó 57,9% de la población no trabaja. De los que trabajan, 5.209.853 ó 43,9% lo hacen en el sector informal de la economía, y 6.662.587 ó 56,1% están en la economía formal. De la población mayor de 15 años, 6.868.154 ó 24,4% de la población, aunque no está trabajando, no se les considera desempleados por no andar buscando trabajo. El gráfico superior muestra los menores de 15 años y los que no andan buscando trabajo en los dos bloques a la derecha (54,0%); mientras que a la izquierda, de abajo hacia arriba, están los desempleados, los que están en la economía informal y formal; es decir, la población económicamente activa (46,0%). En resumen, aunque el INE dice que la tasa de desempleo de JULIO es de 7,8%; las cifras muestran que solo 42,1% de la población está trabajando y 57,9% no lo hace. A eso debemos agregarle que de los que trabajan, solo 56,1% tienen un trabajo fijo, o sea que apenas 23,6% de la población tiene su ingreso asegurado. En teoría, se mantiene la relación de que menos de una cuarta parte de la población tiene la responsabilidad de sostener económicamente a las otras tres cuartas partes. *Cuesta trabajo creer que los ocupados en la economía informal hayan disminuido 21.176 personas con relación a JUNIO de 2009 y que solo haya aumentado 246.886 contra un año antes, cuanto la sensación que tenemos es que cada día crece más el número de personas en esta condición.*

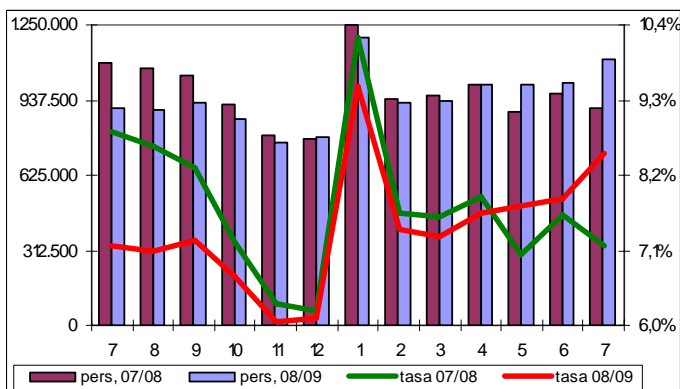
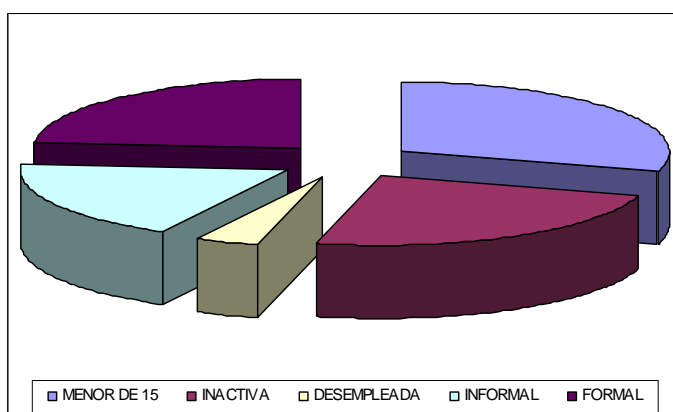

El gráfico superior muestra los menores de 15 años y los que no andan buscando trabajo en los dos bloques a la derecha (54,0%); mientras que a la izquierda, de abajo hacia arriba, están los desempleados, los que están en la economía informal y formal; es decir, la población económicamente activa (46,0%). En resumen, aunque el INE dice que la tasa de desempleo de JULIO es de 7,8%; las cifras muestran que solo 42,1% de la población está trabajando y 57,9% no lo hace. A eso debemos agregarle que de los que trabajan, solo 56,1% tienen un trabajo fijo, o sea que apenas 23,6% de la población tiene su ingreso asegurado. En teoría, se mantiene la relación de que menos de una cuarta parte de la población tiene la responsabilidad de sostener económicamente a las otras tres cuartas partes. *Cuesta trabajo creer que los ocupados en la economía informal hayan disminuido 21.176 personas con relación a JUNIO de 2009 y que solo haya aumentado 246.886 contra un año antes, cuanto la sensación que tenemos es que cada día crece más el número de personas en esta condición.*