

EN SEPTIEMBRE 2009 LA TASA DE DESOCUPACIÓN SE UBICÓ A 8,4 %

Sigue siendo una cifra muy por debajo de la existente al momento de llegar el Presidente Chávez al poder.

- La tasa de desocupación se ubicó en 8,4 % en el mes de septiembre de 2009, según se desprende del Informe Mensual de la Fuerza de Trabajo correspondiente al noveno mes del año, elaborado por el Instituto Nacional de Estadística (INE).
- La información fue suministrada por el profesor Elías Eljuri, Presidente del INE, quien agregó que “este resultado continúa avalando nuestras apreciaciones referentes acerca de la estabilidad del mercado de trabajo a lo largo del año”.

De acuerdo con el Prof. Eljuri al observar dicha cifra desde el punto de vista de su evolución histórica, se puede constatar que “aún sigue siendo una cifra muy por debajo de la existente al momento de llegar el Presidente Chávez al gobierno, o de la existente como consecuencia de los efectos políticos del golpe de estado y del sabotaje petrolero en el período 2002-2003”.

Para el Prof. Eljuri, la estabilidad que reflejan las cifras en materia de ocupación aún no proyectan en su totalidad el efecto positivo del aumento de los ingresos de los hogares venezolanos, como consecuencia del segundo incremento del salario mínimo, a partir del primero de septiembre, ni mucho menos refleja el impacto del aumento de los precios del petróleo, ni las medidas puestas en marcha recientemente por el gobierno nacional para la reactivación del aparato económico.

Por último, es importante resaltar que el desempleo se mantiene aún muy por debajo de los valores que registran países desarrollados y latinoamericanos, lo que evidencia una mayor capacidad de la economía venezolana para enfrentar los desajustes de la economía mundial

El levantamiento de la Encuesta de Hogares por Muestreo en el mes de septiembre de 2009, abarcó 5.971 viviendas y 18.118 personas de 15 años y más y el período de referencia fue del 07 de septiembre al 02 de octubre de 2009, como indica el resumen de la ficha técnica de la investigación. Dicha muestra se distribuye en todo el territorio nacional, exceptuando colectividades (hoteles, pensiones, cárceles, hospitales, cuarteles, conventos entre otras), localidades con menos de 10 viviendas, las dependencias federales y comunidades indígenas selváticas.

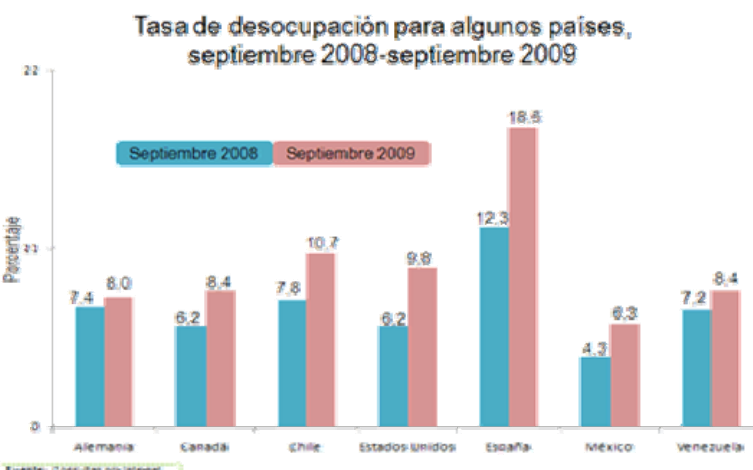
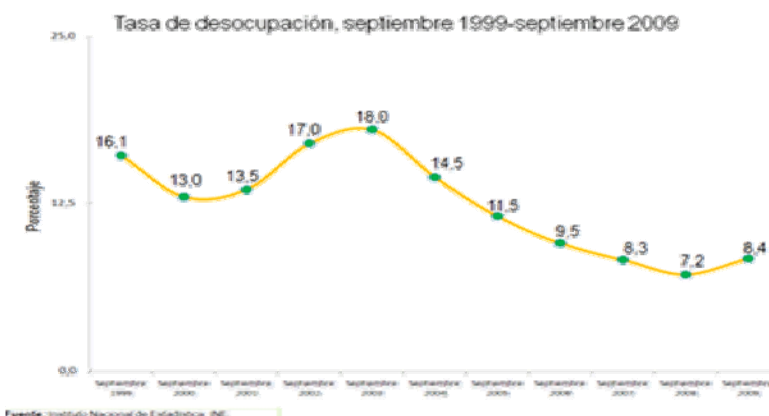

LOS ESTIMADORES DE TECHO ENGAÑAN AL PAÍS

Al ser consultado sobre las cifras presentadas tanto en lo que se refiere al desempleo como a la pobreza por distintos voceros de la oposición, el Presidente del INE aseveró que son elucubraciones sin sustento en investigación seria alguna: “Son personas carentes de seriedad, dirigentes políticos, empresariales, gremiales y sindicales, que privilegian sus intereses o sus posiciones políticas coyunturales por encima de la condición de empresarios, trabajadores, académicos e investigadores que algunos de ellos detentan o dicen representar, por lo cual se permiten realizar afirmaciones sin sustento, con la única finalidad de escandalizar presentando cifras infladas sobre la situación real del desempleo, de la pobreza o de cualquier otro rubro sensible para la población; son irresponsables estimadores de techo, pues basan sus afirmaciones en estimaciones que inventan mirando hacia el cielo raso de sus oficinas o viviendas”.

De acuerdo con las reflexiones del Prof. Eljuri, lo que mejor retrata la politiquería de estos personajes es que son los mismos que ayer justificaron el golpe de abril y el paro petrolero, los dos eventos políticos que más afectaron la economía venezolana y aumentaron el desempleo en Venezuela: “En septiembre del año 1999, al comienzo del período de Chávez, el desempleo alcanzó la cifra de 1.630.449 desempleados, de una población activa de 10.156.601 personas. Como consecuencia del golpe de abril de 2002 y del paro petrolero de 2002-2003, el número de desempleados llegó a alcanzar la cifra de 2.406.251 personas, de una población económicamente activa de 11.626.578; y, para septiembre de 2009, el número de desempleados se ubica en 1.098.554, con una población económicamente activa de 13.016.740 personas. Como resulta fácil comprobar por la comparación de estas cifras, desde que comenzó el gobierno del Presidente Chávez hasta hoy la población económicamente activa ha aumentado en casi tres millones de personas, pero el desempleo ha disminuido en casi 600 mil; lo cual quiere decir que el crecimiento económico en este período ha absorbido no sólo el crecimiento vegetativo de la población económicamente activa, sino también una parte sustancial de desempleo ya existente a inicios de dicho período. Esta evolución positiva de la economía venezolana en dicho período puede constatarse también revisando las cifras de personas empleadas: en septiembre de 1999, existían 8.526.152 venezolanas y venezolanos laborando, mientras que en septiembre de 2009 lo hacen 11.918.186 compatriotas. Sería interesante saber de manera puntual la metodología usada para estimar los supuestos dos millones de puestos de trabajo que, según los asesores de la cúpula empresarial, se han perdido en los últimos años; en cambio el país sí sabe cómo se perdió el millón adicional de puestos de trabajo en el vértice 2002-2003”.

El Prof. Elías Eljuri, considera necesario reiterar un llamado que ha realizado en otras oportunidades a los periodistas y comunicadores que contribuyen a divulgar los resultados de encuestas y estudios de opinión pública: “Soliciten a las empresas, observatorios, centros de estudios, institutos e individualidades que suelen opinar y aportar cifras y críticas, la ficha técnica de sus investigaciones y los fundamentos técnicos de sus críticas a las cifras e investigaciones del INE, pues nuestras cifras siempre están acompañadas de sus respectivas fichas técnicas, son realizadas por profesionales que tienen mucho tiempo en el oficio –la mayoría ya estaban en el INE cuando Teodoro Petkoff era Ministro de Cordiplan-, son producto de la muestra más grande y rigurosamente seleccionada de estudio estadístico alguno en nuestro país, y son avaladas por organismos internacionales que no las aceptan de manera acrítica sino que las analizan y evalúan de acuerdo con los parámetros aceptados internacionalmente en la materia”.

<http://www.ine.gov.ve/>

Publicado el 26 de octubre de 2009

LA OTRA CARA

Según los datos del Instituto Nacional de Estadística (INE), a final de SEPTIEMBRE éramos 28.274.201 habitantes, de los cuales, 8.353.979 ó 29,8% eran menores de 15 años; y 19.920.222 ó 70,5% mayores de 15 años. De este número, para el INE solo eran económicamente activos 65,3% ó 13.016.740; de los cuales 1.098.554 estaban desempleadas, por lo cual el índice de desempleo sería de 8,4%; que es mayor al 8,0% de AGOSTO de 2009, y también mayor al 7,2% de SEPTIEMBRE de 2008. Nuevamente, el INE reconoce que el desempleo actual es más alto que el un año antes y que además está creciendo, pero lo "adorna" diciendo que "aún sigue siendo una cifra muy por debajo de la existente al momento de llegar el Presidente Chávez al gobierno, o de la existente como consecuencia de los efectos políticos del golpe de estado y del sabotaje petrolero en el período 2002-2003". Ahora bien, si a la población económicamente activa le restamos los desempleados, nos resulta que solo 11.918.186 personas ó 42,2% están trabajando y 16.356.015 ó 57,8% de la población no trabaja. De los que trabajan, 5.196.329 ó 43,6% lo hacen en el sector informal de la economía, y 6.721.857 ó 56,4% están en la economía formal. De la población mayor de 15 años, 6.903.482 ó 24,4% de la población, aunque no está trabajando, no se les considera desempleados por no andar buscando trabajo.

El gráfico superior muestra los menores de 15 años y los que no andan buscando trabajo en los dos bloques a la derecha (54,0%); mientras que a la izquierda, de abajo hacia arriba, están los desempleados, los que están en la economía informal y formal; es decir, la población económicamente activa (46,0%). En resumen, aunque el INE dice que la tasa de desempleo de SEPTIEMBRE es de 8,4%; las cifras muestran que solo 42,2% de la población está trabajando y 57,8% no lo hace. A eso debemos agregarle que de los que trabajan, solo 56,4% tienen un trabajo fijo, o sea que apenas 23,8% de la población tiene su ingreso asegurado. En teoría, se mantiene la relación de que menos de una cuarta parte de la población tiene la responsabilidad de sostener económicamente a las otras tres cuartas partes. Adicionalmente, debo agregar que a partir de MAYO el desempleo de 2009 ha venido siendo mayor que el de 2008, lo cual debería ser una situación muy preocupante; mucho más que sea mayor o menor que la existente cuando el presidente Chávez llegó al poder.

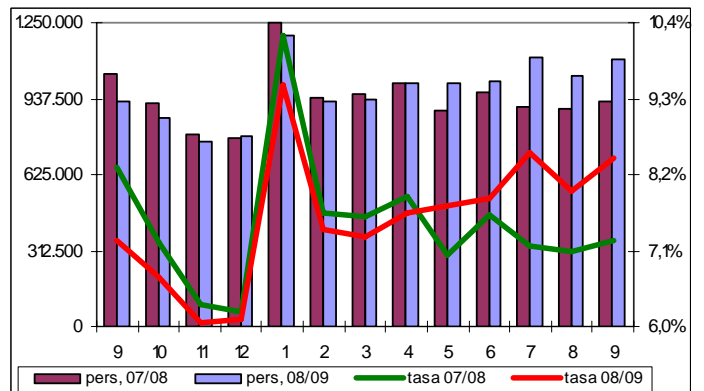
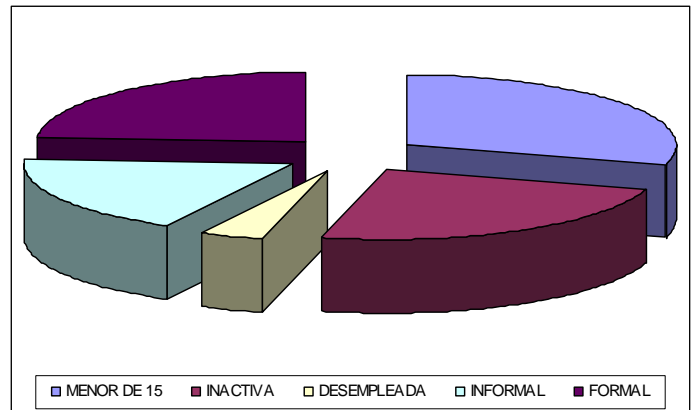

Inocencio Sánchez, PhD., MBA., MSc., Contador Público
Valencia, 27/10/2009