

LA TASA DE DESOCUPACIÓN DESCENDIÓ A 8,1 %

La cifra ratifica la estabilidad que ha venido reflejando el mercado de trabajo, a lo largo del año.

- La tasa de desocupación se ubicó en 8,1 % en el mes de octubre de 2009, según se desprende del Informe Mensual de la Fuerza de Trabajo correspondiente al octavo mes del año, elaborado por el Instituto Nacional de Estadística (INE).
- La información fue suministrada por el profesor Elías Eljuri, Presidente del INE, quien agregó que “la cifra avala nuestra apreciación acerca de la estabilidad del mercado de trabajo a lo largo del año”.

Para el Prof. Eljuri, la estabilidad que reflejan las cifras en materia de ocupación comienzan a proyectar los efectos positivos del inicio del movimiento estacional típico de los últimos meses del año, cuando aumenta el consumo y se crea empleos estimulados por las actividades propias de la época; así como del aumento de los ingresos de los hogares venezolanos, como consecuencia del segundo incremento del salario mínimo, a partir del primero de septiembre, y de las medidas puesta en marcha recientemente por el gobierno nacional para la reactivación del aparato económico.

Para el Presidente del INE, es importante resaltar que el desempleo se mantiene aún muy por debajo de los valores que registran países desarrollados y latinoamericanos, lo que evidencia una mayor capacidad de la economía venezolana para enfrentar los desajustes de la economía mundial.

Por otro lado, el Prof. Eljuri observa que dicha cifra, vista desde una perspectiva histórica, “sigue siendo una cifra muy por debajo de la existente al momento de llegar el Presidente Chávez al gobierno, o de la existente como consecuencia de los efectos políticos del golpe de estado y del sabotaje petrolero en el período 2002-2003”. Si bien una comparación anual, entre las cifras del año pasado y las presentes, refleja “la manifestación tardía, pero inexorable, de la crisis económica internacional”. En su opinión, el retraso de Venezuela con respecto al resto del continente para sentir el embate internacional, “se debe al mecanismo existente en nuestro país para realizar su principal fuente de ingresos; pues, como se sabe, el mercado petrolero cancela con retraso de meses las negociaciones realizadas”.

El levantamiento de la Encuesta de Hogares por Muestreo en el mes de octubre de 2009, abarcó 7.420 viviendas y 21.878 personas de 15 años y más y el período de referencia fue del 28 de septiembre al 01 de noviembre de 2009, como indica el resumen de la ficha técnica de la investigación. Dicha muestra se distribuye en todo el territorio nacional, exceptuando colectividades (hoteles, pensiones, cárceles, hospitales, cuarteles, conventos entre otras), localidades con menos de 10 viviendas, las dependencias federales y comunidades indígenas selváticas.

<http://www.ine.gov.ve/>

Publicado el 19 de Noviembre de 2009

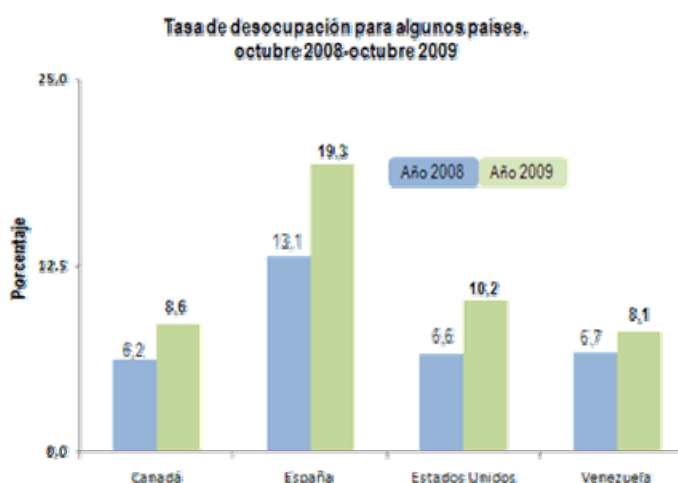
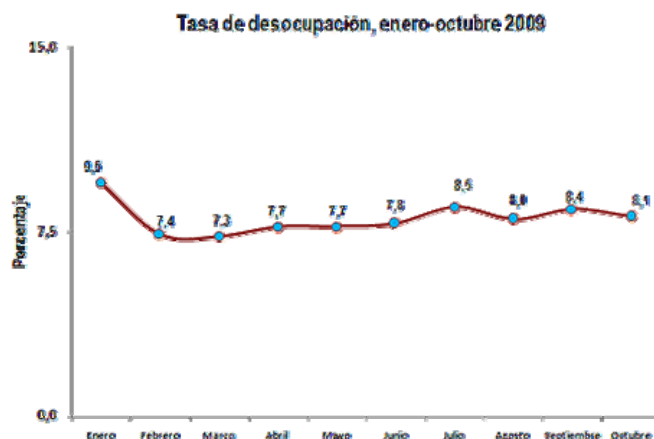

LA OTRA CARA

Según los datos del Instituto Nacional de Estadística (INE), a final de OCTUBRE éramos 28.313.007 habitantes, de los cuales, 8.357.093 ó 29,5% eran menores de 15 años; y 19.955.914 ó 70,5% mayores de 15 años. De este número, para el INE solo eran económicamente activos 66,0% ó 13.163.918;

de los cuales 1.070.218 estaban desempleadas, por lo cual el índice de desempleo sería de 8,1%; que es menor al 8,4% de SEPTIEMBRE de 2009, y pero mayor al 6,7% de OCTUBRE de 2008. Aunque el INE reconoce que el desempleo actual es más alto que el un año antes, lo "adorna" diciendo que "el desempleo se mantiene aún muy por debajo de los valores que registran países desarrollados y latinoamericanos..." y que "sigue siendo una cifra muy por debajo de la existente al momento de llegar el Presidente Chávez al gobierno, o de la existente como consecuencia de los efectos políticos del golpe de estado y del sabotaje petrolero en el período 2002-2003".

Ahora bien, si a la población económicamente activa le restamos los desempleados, nos resulta que solo 12.093.700 personas ó 42,7% están trabajando y 16.219.307 ó 57,3% de la población no trabaja. De los que trabajan, 5.357.509 ó 44,3% lo hacen en el sector informal de la economía, y 6.736.191 ó 55,7% están en la economía formal. De la población mayor de 15 años, 6.791.996 ó 24,0% de la población, aunque no está trabajando, no se les considera desempleados por no andar buscando trabajo. El gráfico superior muestra los menores de 15 años y los que no andan buscando trabajo en los dos bloques a la derecha (53,5%); mientras que a la izquierda, de abajo hacia arriba, están los desempleados, los que están en la economía informal y formal; es decir, la población económicamente activa (46,5%).

En resumen, aunque el INE dice que la tasa de desempleo de OCTUBRE es de 8,1%; las cifras muestran que solo 42,7% de la población está trabajando y 57,3% no lo hace. A eso debemos agregarle que de los que trabajan, solo 55,7% tienen un trabajo fijo, o sea que apenas 23,8% de la población tiene su ingreso asegurado. En teoría, se mantiene la relación de que menos de una cuarta parte de la población tiene la responsabilidad de sostener económicamente a las otras tres cuartas partes. Adicionalmente, reitero que a partir de MAYO el desempleo de 2009 ha venido siendo mayor que el de 2008, lo cual es una situación muy preocupante; lo cual se ha reflejado en los resultados del PIB en los dos últimos trimestres, que han mostrado desaceleración de la economía, lo cual nos coloca "formalmente" en recesión.

De la población mayor de 15 años, 6.791.996 ó 24,0% de la población, aunque no está trabajando, no se les considera desempleados por no andar buscando trabajo. El gráfico superior muestra los menores de 15 años y los que no andan buscando trabajo en los dos bloques a la derecha (53,5%); mientras que a la izquierda, de abajo hacia arriba, están los desempleados, los que están en la economía informal y formal; es decir, la población económicamente activa (46,5%). En resumen, aunque el INE dice que la tasa de desempleo de OCTUBRE es de 8,1%; las cifras muestran que solo 42,7% de la población está trabajando y 57,3% no lo hace. A eso debemos agregarle que de los que trabajan, solo 55,7% tienen un trabajo fijo, o sea que apenas 23,8% de la población tiene su ingreso asegurado. En teoría, se mantiene la relación de que menos de una cuarta parte de la población tiene la responsabilidad de sostener económicamente a las otras tres cuartas partes. Adicionalmente, reitero que a partir de MAYO el desempleo de 2009 ha venido siendo mayor que el de 2008, lo cual es una situación muy preocupante; lo cual se ha reflejado en los resultados del PIB en los dos últimos trimestres, que han mostrado desaceleración de la economía, lo cual nos coloca "formalmente" en recesión.

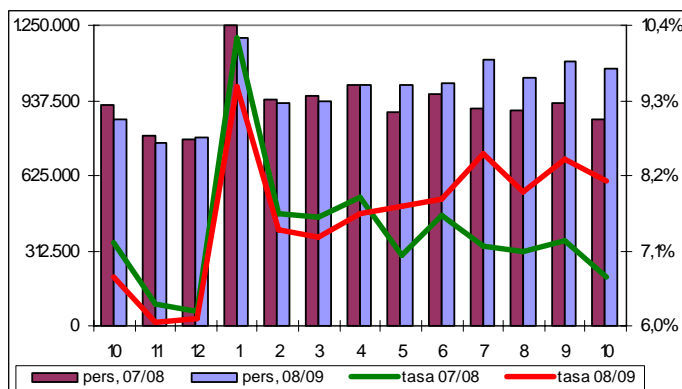
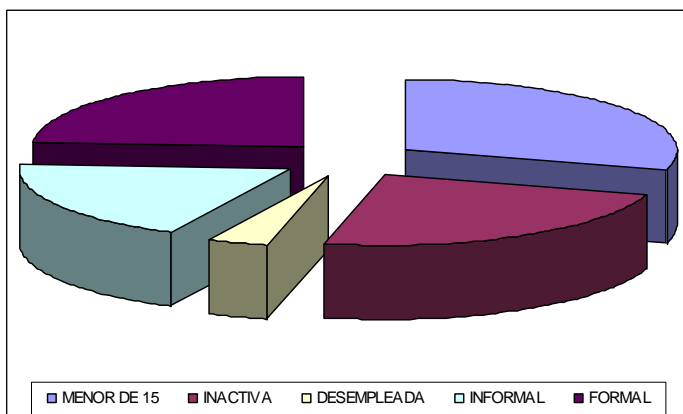

Inocencio Sánchez, PhD., MBA., CPC
Valencia, 20/11/2009