

## EN DICIEMBRE 2009 LA TASA DE DESOCUPACIÓN DESCENDIÓ A 6,6 %

*La cifra es consecuencia de las tendencias estacionales y de las políticas anticrisis del gobierno nacional*

La tasa de desocupación descendió a 6,6 % en el mes de diciembre de 2009, según se desprende del Informe Mensual de la Fuerza de Trabajo correspondiente al penúltimo mes del año, elaborado por el Instituto Nacional de Estadística (INE).

La información fue suministrada por el profesor Elías Eljuri, Presidente del INE, quien agregó que la cifra es consecuencia de las tendencias estacionales y de las políticas anticrisis del gobierno nacional.

Para el Presidente del organismo rector de la investigación estadística en el país, “el descenso del desempleo observado en los cuatro últimos meses del año refleja los efectos positivos del movimiento estacional típico de los últimos meses del año, cuando aumenta el consumo y se crea empleos estimulados por las actividades propias de la época”; así como “el aumento de los ingresos de los hogares venezolanos, como consecuencia del segundo incremento del salario mínimo, a partir del primero de septiembre, la bonificación de fin de año y de las medidas puesta en marcha por el gobierno nacional para la reactivación del aparato económico”.

Para el Presidente del INE, es importante resaltar que el desempleo no sólo se mantiene “aún muy por debajo de los valores que registran países desarrollados y latinoamericanos”, sino que también la brecha existente entre las cifras anuales “es considerablemente menor en Venezuela que en la mayoría de los países de economía equivalente o de mayor desarrollo”; lo que “evidencia una mayor capacidad de la economía venezolana para enfrentar los desajustes de la economía mundial”.

Por otro lado, el Prof. Eljuri observa que dicha cifra, vista desde una perspectiva histórica, “sigue siendo una cifra muy por debajo de la existente al momento de llegar el Presidente Chávez al gobierno, o de la existente como consecuencia de los efectos políticos del golpe de estado y del sabotaje petrolero en el período 2002-2003”, aún cuando la comparación anual entre las cifras del año pasado y las presentes, ratifican también “el reflejo tardío, pero inexorable, de la crisis económica internacional”.

El levantamiento de la Encuesta de Hogares por Muestreo en el mes de diciembre de 2009, abarcó 4.201 viviendas y 12.395 personas de 15 años y más y el período de referencia fue del 30 de noviembre al 20 de diciembre de 2009, como indica el resumen de la ficha técnica de la investigación. Dicha muestra se distribuye en todo el territorio nacional, exceptuando colectividades (hoteles, pensiones, cárceles, hospitales, cuarteles, conventos entre otras), localidades con menos de 10 viviendas, las dependencias federales y comunidades indígenas selváticas.

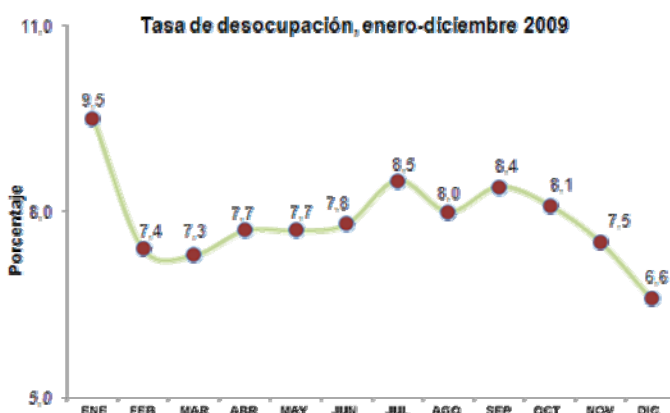

Fuente: Instituto Nacional de Estadística, INE



Nota: En Chile, para noviembre de 2009, la desocupación corresponde al trimestre agosto-octubre  
Fuente: Consultas por Internet

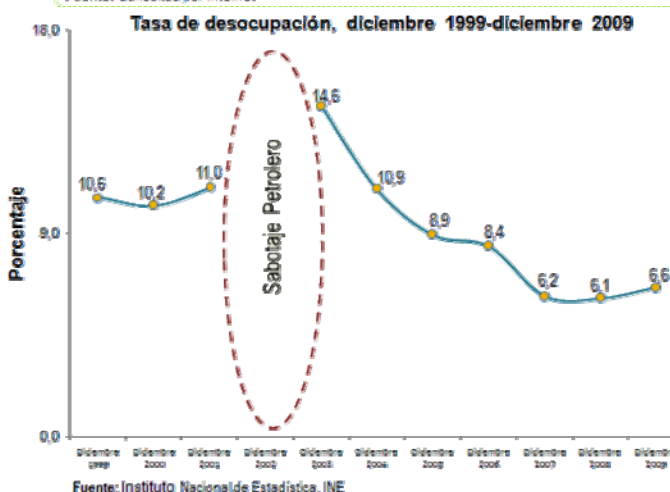

Fuente: Instituto Nacional de Estadística, INE

<http://www.ine.gov.ve/>

Publicado el 08 de enero de 2010

## LA OTRA CARA

Según los datos del Instituto Nacional de Estadística (INE), a final de DICIEMBRE de 2009 éramos 28.385.627 habitantes, de los cuales, 8.362.170 ó 29,5% eran menores de 15 años; y 20.023.457 ó 70,5% mayores de 15 años. De este numero, para el INE solo eran económicamente activos 66,2% ó 13.264.753; de los cuales 875.148 estaban desempleadas, por lo cual el índice de desempleo sería de 6,6%; que es mayor al 6,1% de DICIEMBRE de 2008 pero menor al 7,5% de NOVIEMBRE de 2009. Ahora bien, si a la población económicamente activa le restamos los desempleados, nos resulta que solo 12.389.605 personas ó 43,6% están trabajando y 56,4% de la población no trabaja. De los que trabajan, 43,6% ó 5.550.543 lo hacen en el sector informal de la economía, y 56,4% ó 6.839.062 están en la economía formal. De los que trabajan, 80,5% están en el sector privado y 19,5% en el público. De la población mayor de 15 años, 6.758.704 ó 23,8% de la población, aunque no está trabajando, no se consideran desempleados por no andar buscando trabajo. El gráfico superior muestra los menores de 15 años y los que no andan buscando trabajo en los dos bloques a la derecha (53,3%); mientras que a la izquierda, de abajo hacia arriba, están los desempleados, los que están en la economía informal y formal; es decir, la población económicamente activa (46,7%). En resumen, aunque el INE dice que la tasa de desempleo de DICIEMBRE es de 6,6%; las cifras muestran que solo 43,6% de la población está trabajando y 56,4% no la hace. A eso debemos agregarle que de los que trabajan, solo 55,2% tienen un trabajo fijo, o sea que apenas 24,1% de la población tiene su ingreso asegurado. Es pues obvio que existe una situación desequilibrada porque, en teoría, menos de una cuarta parte de la población tiene la responsabilidad de sostener económicamente a las otras tres cuartas partes.

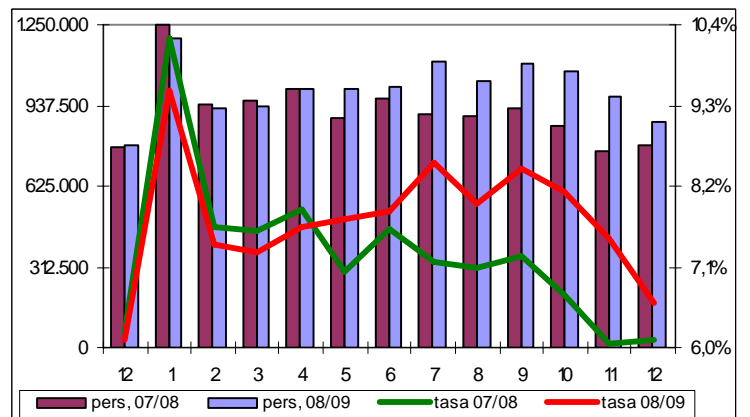
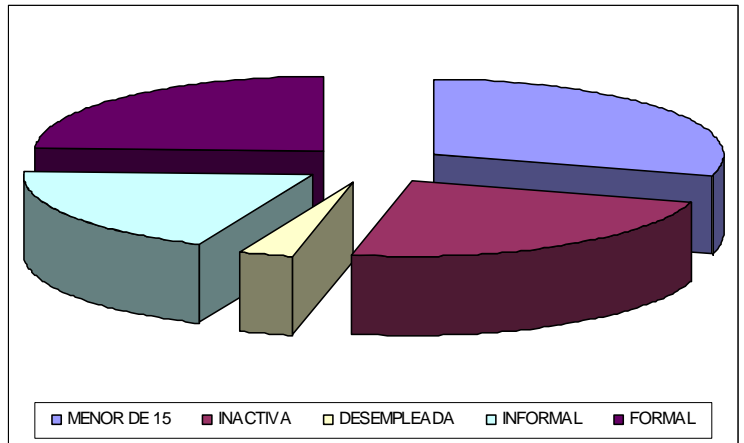

Inocencio Sanchez, PhD., MBA., MSc., Contador Público  
Valencia, 12/01/2010