

10,2 %, UNA TASA DE DESOCUPACIÓN ESPERABLE EN EL MES EN ENERO

Es una cifra cónsona con las expectativas de la política económica y social y el contexto de crisis económica mundial.

La tasa de desocupación se ubicó en 10,2 % en el mes de enero de 2010, según se desprende del Informe Mensual de la Fuerza de Trabajo correspondiente al primer mes del año, elaborado por el Instituto Nacional de Estadística (INE).

La información fue suministrada por el profesor Elías Eljuri, Presidente del INE, quien agregó que esta cifra representa “en la práctica una estabilización del comportamiento de la tasa de desempleo porque registró apenas una variación de 0.7 puntos porcentuales entre enero de 2009 y enero de 2010.

No hay que olvidar que el primer mes del año se caracteriza por una tendencia al aumento en la tasa de desempleo, la cual está vinculada a la disminución cíclica de la actividad productiva y a la presión a la entrada al mercado de trabajo, propia de los inicios de año”. De hecho, las cifras del INE muestran que la tasa de actividad registra un aumento de 0.9 puntos porcentuales.

De acuerdo con el Prof. Eljuri al observar dicha cifra desde el punto de vista de su evolución histórica, se puede constatar que “aún sigue siendo una cifra muy por debajo de la existente al momento de llegar el Presidente Chávez al gobierno, o de la existente como consecuencia de los efectos políticos del golpe de estado y del sabotaje petrolero en el período 2002-2003. Además, es una cifra que expresa los resultados positivos de la política económica orientada a la protección de la estabilidad laboral y del poder adquisitivo de los ingresos de los hogares, en medio de una economía mundial que no genera empleo, a pesar que está saliendo de la fase recesiva”

El levantamiento de la Encuesta de Hogares por Muestreo en el mes de enero de 2010, abarcó 5.438 viviendas y 22.902 personas de 15 años y más; y el período de referencia fue del 04 al 31 de enero de 2010, como indica el resumen de la ficha técnica de la investigación. Dicha muestra se distribuye en todo el territorio nacional, exceptuando colectividades (hoteles, pensiones, cárceles, hospitales, cuarteles, conventos entre otras), localidades con menos de 10 viviendas, las dependencias federales y comunidades indígenas selváticas.

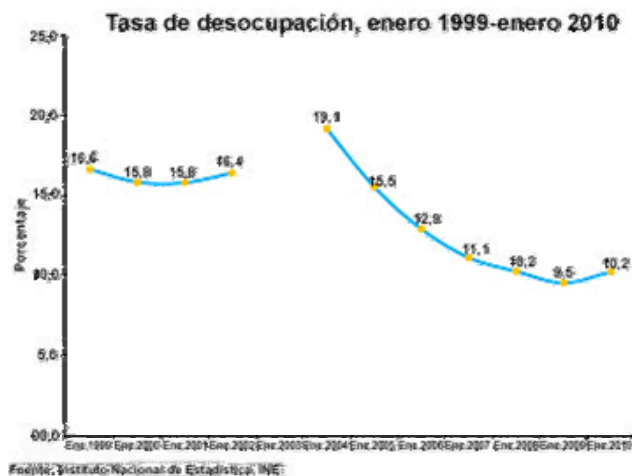

<http://www.ine.gov.ve/>

Publicado el 01 de marzo de 2010

LA OTRA CARA

Según los datos del Instituto Nacional de Estadística (INE), a final de ENERO de 2010 éramos 28.428.097 habitantes, de los cuales, 8.365.282 ó 29,4% eran menores de 15 años; y 20.062.815 ó 70,6% mayores de 15 años. De este número, para el INE solo eran económicamente activos 65,2% ó 13.081.193; de los cuales 1.338.680 estaban desempleadas, por lo cual el índice de desempleo sería de 10,2%; que es mayor al 9,5% de ENERO de 2009 pero menor al 6,6% de DICIEMBRE de 2009; de hecho, es igual a la de ENERO DE 2008 y, en número de personas, es la mas alta desde ENERO de 2006 cuando superó el millón y medio de desempleados. Ahora bien, si a la población económicamente activa le restamos los desempleados, nos resulta que solo 11.742.513 personas ó 41,3% están trabajando y 58,7% de la población no trabaja. De los que trabajan, 47,3% ó 5.550.543 lo hacen en el sector informal de la economía, y 52,7% ó 6.191.970 están en la economía formal. Históricamente, de los que trabajan, 80% están en el sector privado y 20% en el público. De la población mayor de 15 años, 6.981.622 ó 24,6% de la población, aunque no está trabajando, no se consideran desempleados por no andar buscando trabajo. El gráfico superior muestra los menores de 15 años y los que no andan buscando trabajo en los dos bloques a la derecha (54,0%); mientras que a la izquierda, de abajo hacia arriba, están los desempleados, los que están en la economía informal y formal; es decir, la población económicamente activa (46,0%). En resumen, aunque el INE dice que la tasa de desempleo de ENERO es de 10,2%; las cifras muestran que solo 41,3% de la población está trabajando y 58,7% no la hace. A eso debemos agregarle que de los que trabajan, solo 52,7% tienen un trabajo fijo, o sea que apenas 21,8% de la población tiene su ingreso asegurado. Sigue pues existiendo una situación desequilibrada en la economía, porque teóricamente, menos de una cuarta parte de la población tiene la responsabilidad de sostener económicamente al resto de la población.

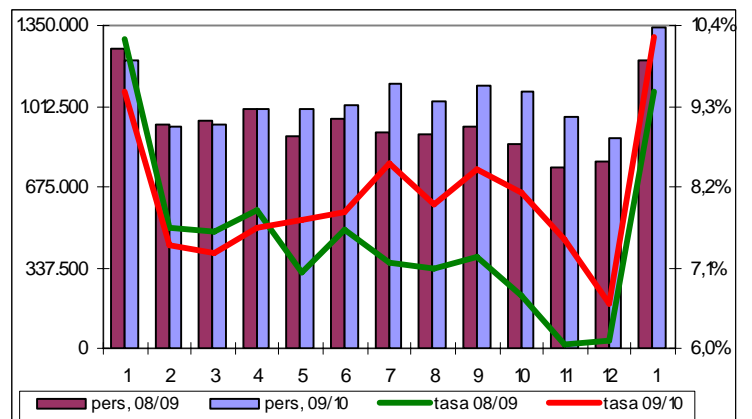
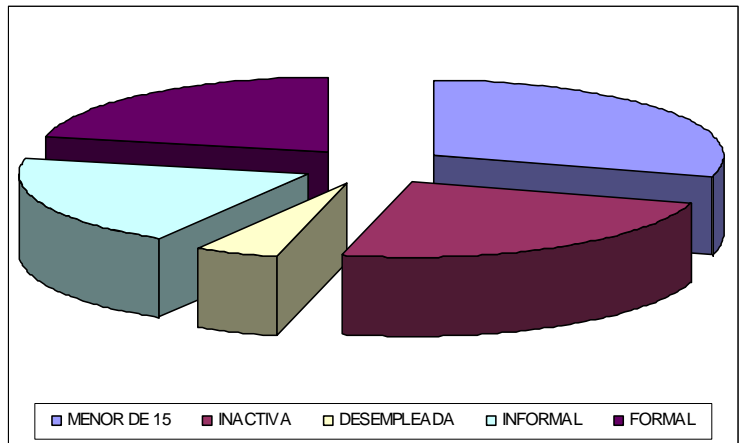

Inocencio Sanchez, PhD., MBA., MSc., Contador Público
Valencia, 03/03/2010