

EN EL MES DE MARZO LA TASA DE DESOCUPACIÓN SE UBICÓ EN 8,7%

La tasa de desocupación se ubicó en 8,7 % en el mes de marzo de 2010, según se desprende del Informe Mensual de la Fuerza de Trabajo correspondiente al segundo (tercer) mes del año, elaborado por el Instituto Nacional de Estadística (INE).

La información fue suministrada por el profesor Elías Eljuri, Presidente del Instituto, quien agregó que esta cifra representa “la continuidad de un proceso de estabilización del comportamiento de la tasa de desempleo, pues constituye prácticamente la misma cifra de febrero de 2010”.

De acuerdo con el Presidente del INE, la tendencia “es expresión de una política económica orientada a la protección de la estabilidad laboral y del poder adquisitivo de los ingresos de los hogares; política que ha logrado amortiguar los efectos negativos en el mercado de trabajo como consecuencia de la crisis económica mundial”.

Para el Prof. Eljuri también es importante resaltar que mejoró la calidad del empleo, expresado en el aumento del empleo formal en 1.4 puntos porcentuales (pp), al pasar de 55.9 a 57.3 pp.:

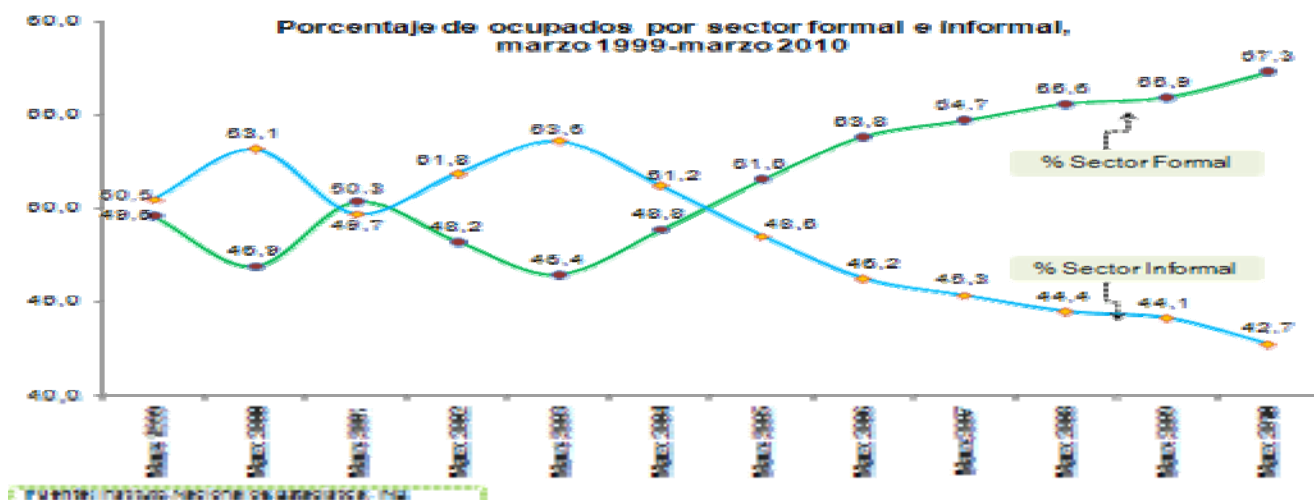

El Prof. Eljuri observa además que, vista desde una perspectiva histórica, dicha cifra “continúa estando muy por debajo de la existente al momento de llegar el Presidente Chávez al gobierno, o de la existente como consecuencia de los efectos políticos del golpe de estado y del sabotaje petrolero en el período 2002-2003”.

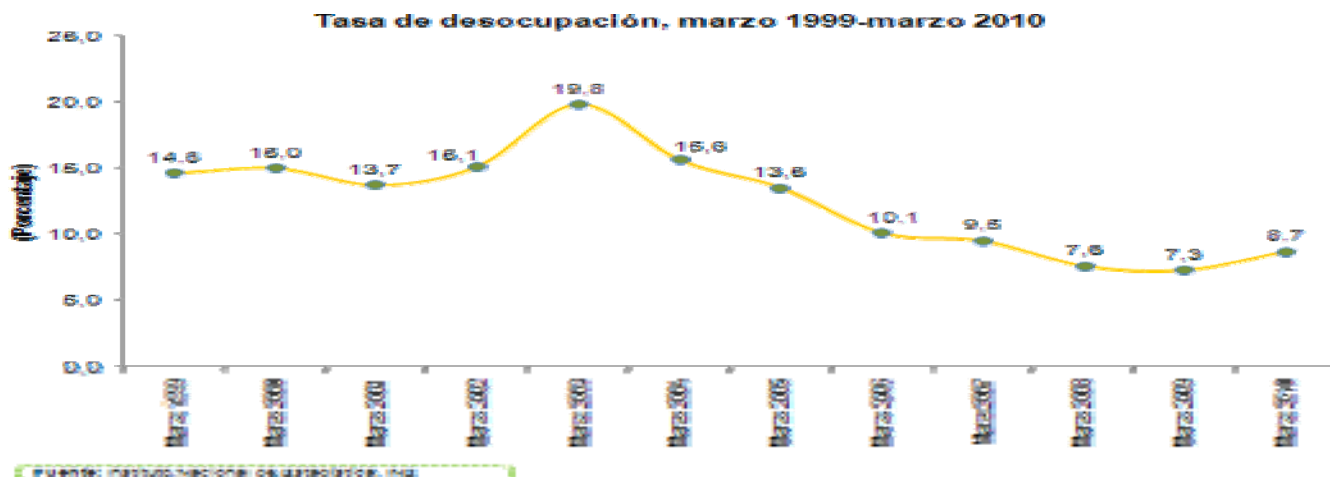

El levantamiento de la Encuesta de Hogares por Muestreo en el mes de marzo de 2010, abarcó 5.707 viviendas y 23.722 personas de 15 años y más; y el período de referencia fue del 01 al 28 de marzo de 2010, como indica el resumen de la ficha técnica de la investigación. Dicha muestra se distribuye en todo el territorio nacional, exceptuando colectividades (hoteles, pensiones, cárceles, hospitales, cuarteles, conventos entre otras), localidades con menos de 10 viviendas, las dependencias federales y comunidades indígenas selváticas. Porcentaje de Ocupados en el Sector Público, marzo de 2010: 19,8%

Publicado el 22 de abril de 2010

Cortesía de inosanchez@inosanchez.com

LA OTRA CARA

Según los datos del Instituto Nacional de Estadística (INE), a final de MARZO de 2010 éramos 28.498.280 habitantes, de los cuales, 8.370.025 ó 29,4% eran menores de 15 años; y 20.128.255 ó 70,6% mayores de 15 años. De este numero, el INE considera que solo eran económicamente activos 64,3% ó 12.933.028; de los cuales 1.119.432 estaban desempleados, por lo cual el índice de desempleo sería de 8,7%; que es mayor al 7,3% de MARZO de 2009 y también mayor al 8,6% de FEBRERO de 2010. Ahora bien, si a la población económicamente activa le restamos los desempleados, nos resulta que solo 11.813.596 personas ó 41,5% están trabajando y 58,5% de la población no trabaja. De los que trabajan, 42,7% ó 5.044.405 lo hacen en el sector informal de la economía, y 57,3% ó 6.769.191 están en la economía formal. De los que trabajan en el sector formal, 80,2% están en el sector privado y 19,8% en el público. De la población mayor de 15 años, 7.195.227 ó 25,2% de la población, aunque no está trabajando, no se consideran desempleados por no andar buscando trabajo. El gráfico superior muestra los menores de 15 años y los que no andan buscando trabajo en los dos bloques a la derecha (54,6%); mientras que a la izquierda, de abajo hacia arriba, están los desempleados, los que están en la economía informal y formal; es decir, la población económicamente activa (45,4%). En resumen, aunque el INE dice que la tasa de desempleo de MARZO es de 8,7%; las cifras muestran que solo 41,5% de la población está trabajando y 58,5% no la hace. A eso debemos agregarle que de los que trabajan, solo 57,3% tienen un trabajo fijo, o sea que apenas 23,8% de la población tiene su ingreso asegurado. Utilizando las cifras del INE, se puede concluir que nada ha mejorado, y se mantiene una situación desequilibrada en la economía, porque teóricamente, menos de una cuarta parte de la población tiene la responsabilidad de sostener económicamente al resto de la población.

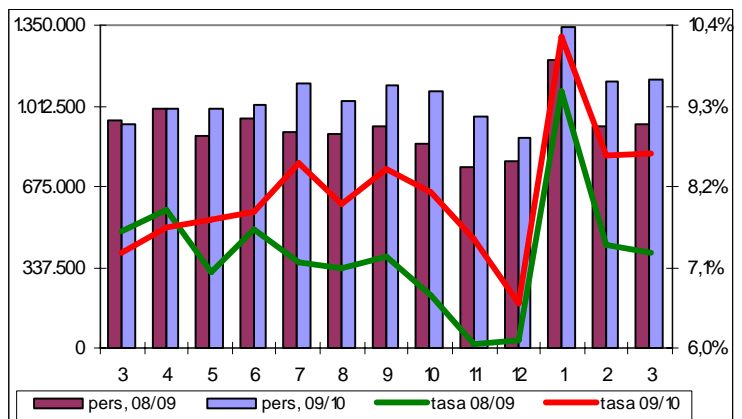
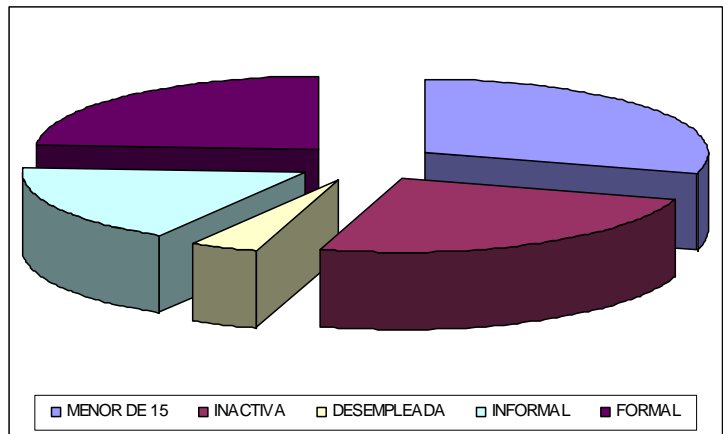

Inocencio Sanchez, PhD., MBA., MSc., Contador Público
Valencia, 23/04/2010