

EN MAYO DE 2010 LA TASA DE DESOCUPACIÓN DISMINUYÓ A 8,1%

La tasa de desocupación se ubicó en 8,1 % en el mes de mayo de 2010, según se desprende del Informe Mensual de la Fuerza de Trabajo correspondiente al quinto mes del año, elaborado por el Instituto Nacional de Estadística (INE).

La información fue suministrada por el profesor Elías Eljuri, Presidente del Instituto, quien agregó que esta cifra representa “la continuidad de un proceso de estabilización del comportamiento de la tasa de desempleo, pues constituye una discreta pero significativa reducción con respecto a abril de 2010”.

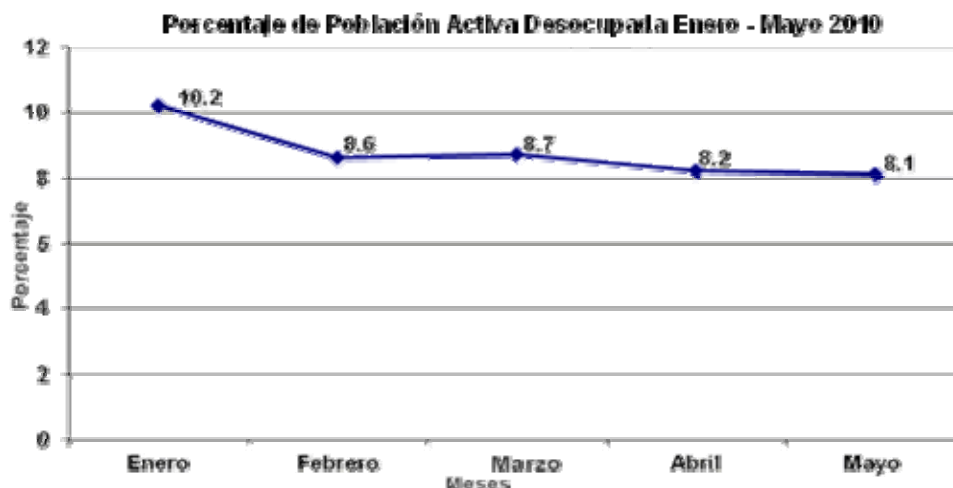

Por otro lado, el Prof. Eljuri señala que, “vista desde una perspectiva histórica, la cifra continúa estando muy por debajo de la existente al momento de llegar el Presidente Chávez al gobierno (14,6 %) o de la existente como consecuencia de los efectos políticos del golpe de estado y del sabotaje petrolero en el período 2002-2003 (19,2 %)”.

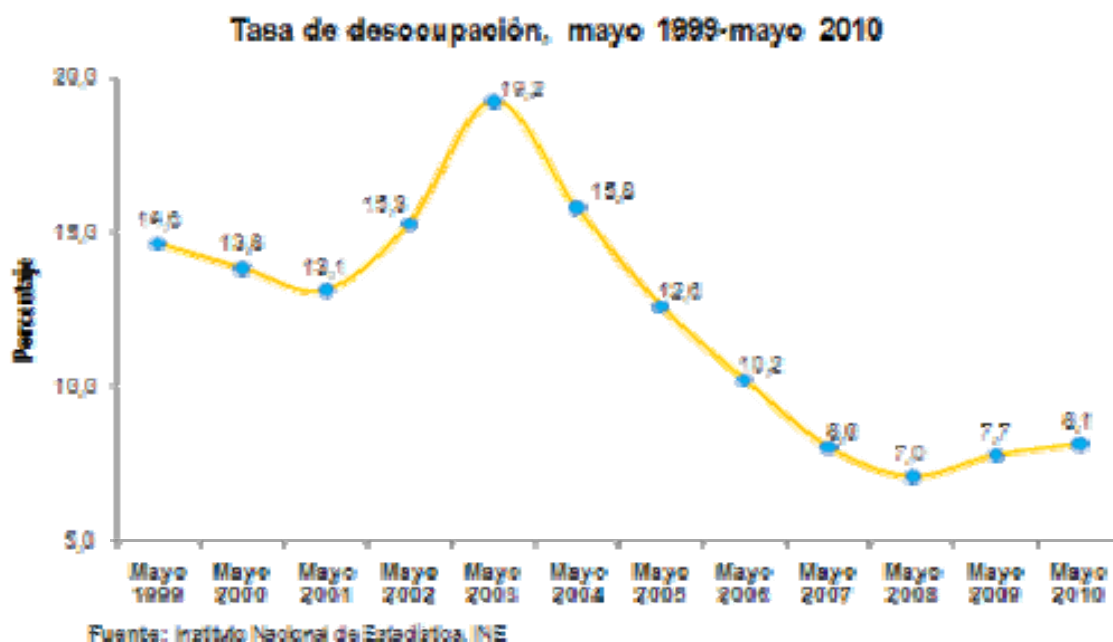

De acuerdo con el Presidente del INE, “las cifras evidencian una tendencia a la estabilidad laboral, producto de una política orientada a garantizarla, así como al poder adquisitivo de los ingresos de los hogares; política que ha logrado amortiguar los efectos negativos que, como consecuencia de la crisis económica mundial, de manera inevitable se presentan en el mercado de trabajo”.

Tendencia que también se puede evidenciar en el análisis particular de algunas otras variables, como la de la composición del empleo: en el mes de mayo del primer gobierno del Presidente Chávez el empleo formal se encontraba en el 46,3 % del total, mientras que en el actual se encuentra 53,4 %. Viceversa, en mayo del 99 el

empleo informal (empresas con menos de cinco personas empleadas, incluyendo el patrono, trabajadores por cuenta propia, servicio doméstico y ayudantes o auxiliares no remunerados), se ubicaba en el 53,7 % del total, mientras que en este mayo se ubica en el 46,6 % del total; con lo cual se pone de manifiesto que, más allá, de las fluctuaciones coyunturales, la evolución de la composición del empleo ha evolucionado en dirección a la consolidación de los sectores más estables de la economía venezolana.

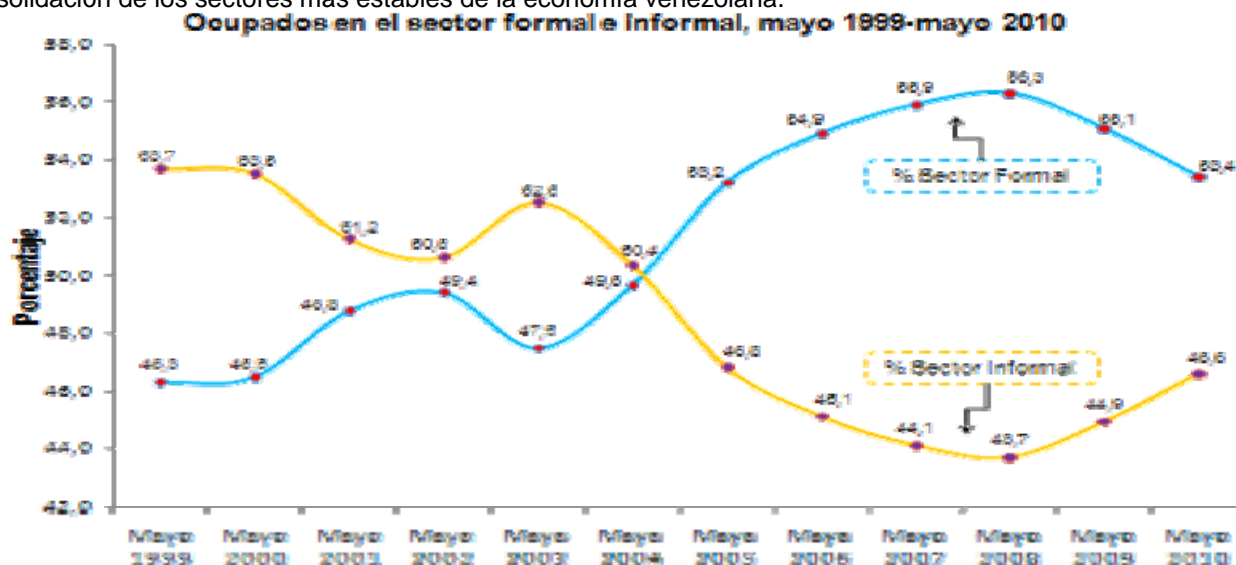

Por otro lado, tampoco se puede negar, agregó el Prof. Eljuri, que si se le compara tanto con las principales economías del mundo, como con otras equivalentes a la nuestra, que la economía venezolana mantiene en materia de desempleo un comportamiento que la ubica entre las que mejor han sabido asimilar los efectos de la crisis mundial”.

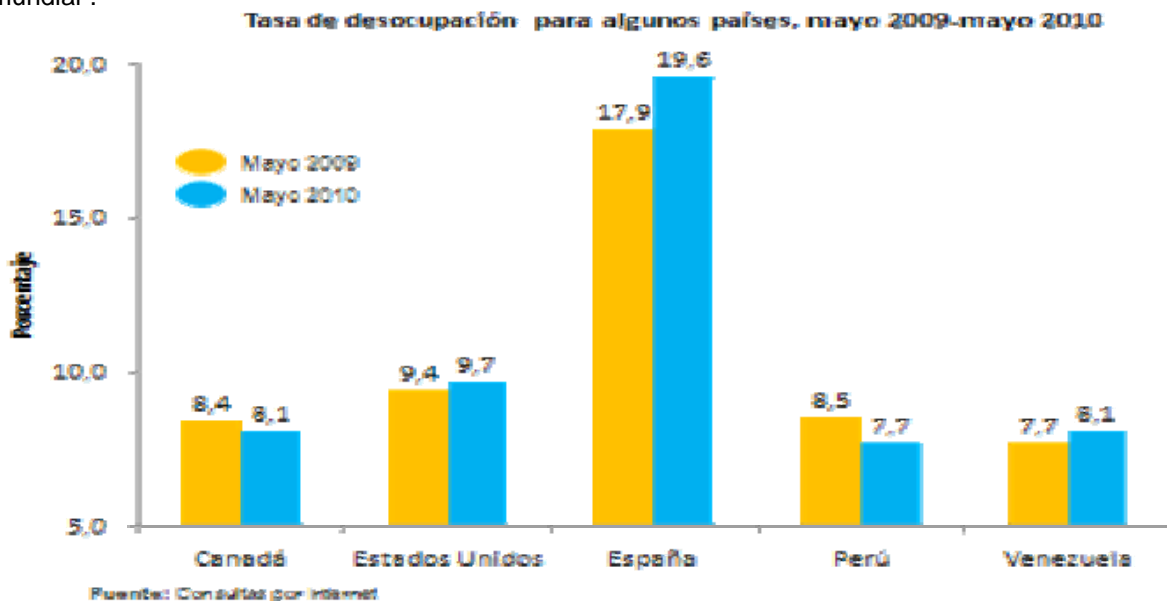

El levantamiento de la Encuesta de Hogares por Muestreo en el mes de mayo de 2010, abarcó 5.986 viviendas y 25.000 personas de 15 años y más; y el período de referencia fue del 02 de mayo al 29 de mayo de 2010, como indica el resumen de la ficha técnica de la investigación. Dicha muestra se distribuye en todo el territorio nacional, exceptuando colectividades (hoteles, pensiones, cárceles, hospitales, cuarteles, conventos entre otras), localidades con menos de 10 viviendas, las dependencias federales y comunidades indígenas selváticas.

Publicado el 29 de junio de 2010

LA OTRA CARA

Según los datos del Instituto Nacional de Estadística (INE), a final de MAYO de 2010 éramos 28.572.679 habitantes, de los cuales, 8.375.421 ó 29,3% eran menores de 15 años; y 20.197.258 ó 70,7% mayores de 15 años. De este numero, el INE considera que solo eran económicamente activos 63,9% ó 12.902.122; de los cuales 1.047.156 estaban desempleados, por lo cual el índice de desempleo sería de 8,1%; que es mayor al 7,7% de MAYO de 2009, pero menor al 8,2% de ABRIL de 2010. Ahora bien, si a la población económicamente activa le restamos los desempleados, nos resulta que solo 11.854.966 personas ó 41,5% están trabajando y 58,5% de la población no trabaja. De los que trabajan, 46,6% ó 5.524.414 lo hacen en el sector informal de la economía, y 53,4% ó 6.330.552 están en la economía formal. De los que trabajan en el sector formal, 80,3% están en el sector privado y 19,7% en el público. De la población mayor de 15 años, 7.295.136 ó 25,5% de la población, aunque no está trabajando, no se consideran desempleados por no andar buscando trabajo. El gráfico superior muestra los menores de 15 años y los que no andan buscando trabajo en los dos bloques a la derecha (54,8%); mientras que a la izquierda, de abajo hacia arriba, están los desempleados, los que están en la economía informal y formal; es decir, la población económicamente activa (45,2%).

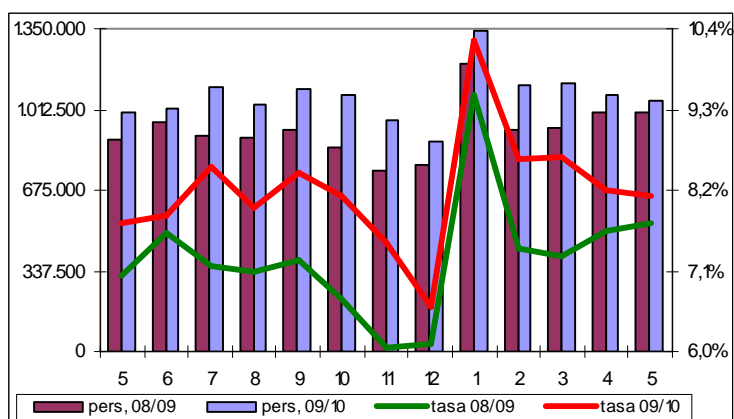
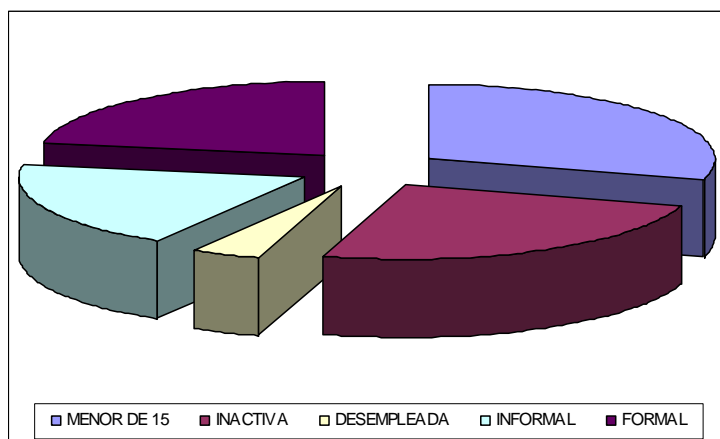

En resumen, aunque el INE dice que la tasa de desempleo de MAYO es de 8,1%; las cifras muestran que solo 41,5% de la población está trabajando y 58,5% no la hace. A eso debemos agregarle que de los que trabajan, solo 53,4% tienen un trabajo fijo, o sea que apenas 22,2% de la población tiene su ingreso asegurado. Utilizando las cifras del INE, se puede concluir que este es aproximadamente el mismo mecanismo que se usa en todos los países para medir el desempleo, en nuestro caso se presenta una situación muy desequilibrada, porque teóricamente, menos de una cuarta parte de la población tiene la responsabilidad de sostener económicamente al resto de los habitantes. A esto debemos agregar que, mientras la tasa general de desempleo en el país fue de 8,1% en mayo, en el segmento de la población entre 15 y 24 años; es decir, de quienes se integran al mercado de trabajo, la tasa fue de 17%, lo cual ha sido común en los últimos meses cuando se ha venido concentrando en el segmento joven de la fuerza laboral venezolana la mayor tasa de desocupación y los resultados de mayo no son excepción.

Inocencio T. Sanchez B.
Valencia, 29/06/2010