

## EN JUNIO DE 2010 LA TASA DE DESOCUPACIÓN SE UBICÓ EN 8,4 %

*Las cifras revelan que la economía venezolana marcha en dirección a la consolidación del empleo productivo*

La tasa de desocupación se ubicó en 8,4 % en el mes de junio de 2010, según se desprende del Informe Mensual de la Fuerza de Trabajo correspondiente al sexto mes del año, elaborado por el Instituto Nacional de Estadística (INE).

La información fue suministrada por el profesor Elías Eljuri, Presidente del Instituto, quien agregó que este ligero aumento con respecto a mayo "no compromete la continuidad de un proceso de estabilización del comportamiento de la tasa de desempleo".

De acuerdo con el Prof. Eljuri, "para no formarse una apreciación apresurada y distorsionada de la situación, se debe observar desde una perspectiva histórica. Vista desde este ángulo, la cifra continúa estando muy por debajo de la existente al momento de llegar el Presidente Chávez al gobierno (15,0 %) o de la registrada como consecuencia de los efectos políticos del golpe de estado y del sabotaje petrolero en el período 2002-2003 (18,4 %); lo que evidencia una política de estabilidad laboral y de mejoramiento del poder adquisitivo de los ingresos de los hogares; política que ha logrado amortiguar los efectos negativos que, como consecuencia de la crisis económica mundial, de manera inevitable se presentan en el mercado de trabajo".

Tendencia que también se puede evidenciar en el análisis de la composición del empleo formal-informal: en el mes de junio de 1999 el empleo formal se encontraba en el 46,3 % de la ocupación, mientras que en junio de 2010 se encuentra en 56,0 %, lo cual constituye un incremento de casi 10 puntos porcentuales. Viceversa, en junio de 1999 el empleo informal se ubicaba en el 53,7 % del total, mientras que en junio 2010 se ubica en el 44,0 % de la ocupación; con lo cual se pone de manifiesto que, más allá, de las fluctuaciones coyunturales, la evolución del empleo ha venido marchando en dirección a la consolidación de los sectores productivos de la economía venezolana.

Por otro lado, tampoco se puede negar, agregó el Prof. Eljuri, que al comparar tanto con las principales economías del mundo, como con otras equivalentes a la nuestra, la economía venezolana mantiene en materia de desempleo un comportamiento que la ubica entre las que mejor han sabido asimilar los efectos de la crisis mundial".

El levantamiento de la Encuesta de Hogares por Muestreo en el mes de junio de 2010, abarcó 5.707 viviendas y 23.802 personas de 15 años y más; y el período de referencia fue del 30 de mayo al 26 de junio de 2010, como indica el resumen de la ficha técnica de la investigación. Dicha muestra se distribuye en todo el territorio nacional, exceptuando colectividades (hoteles, pensiones, cárceles, hospitales, cuarteles, conventos entre otras), localidades con menos de 10 viviendas, las dependencias federales y comunidades indígenas selváticas.

<http://www.ine.gov.ve/>

Publicado el 21 de julio de 2010

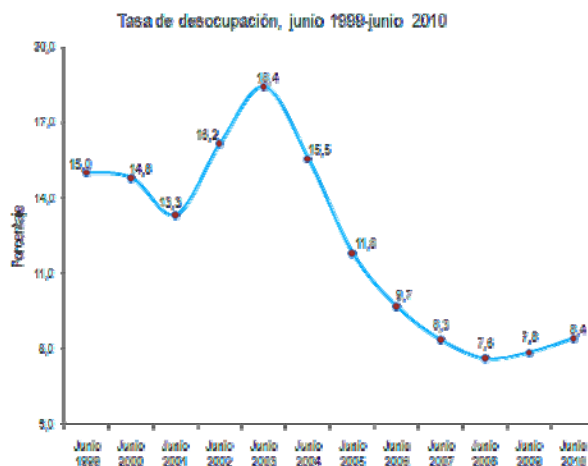

Fuente: Instituto Nacional de Estadística, INE

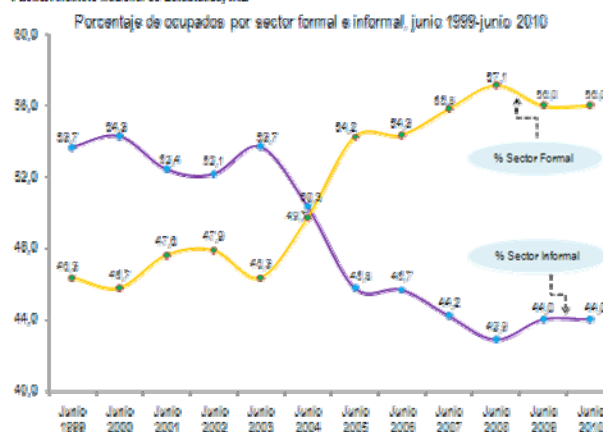

Fuente: Instituto Nacional de Estadística, INE

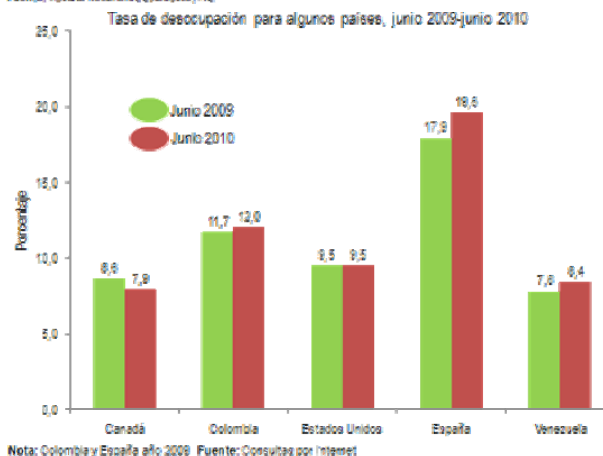

Nota: Colombia y España año 2009 Fuente: Consultas por Internet

LA OTRA CARA

**Según los datos del Instituto Nacional de Estadística (INE)**, a final de JUNIO de 2010 éramos 28.635.918 habitantes, de los cuales, 8.383.773 ó 29,3% eran menores de 15 años; y 20.252.145 ó 70,7% mayores de 15 años. De este numero, el INE considera que solo eran económicamente activos 64,8% ó 13.115.035; de los cuales 1.103.396 estaban desempleados, por lo cual el índice de desempleo sería de 8,4%; que es mayor al 7,8% de JUNIO de 2009, y también mayor al 8,1% de MAYO de 2010. Ahora bien, si a la población económicamente activa le restamos los desempleados, nos resulta que solo 12.011.639 personas ó 41,9% están trabajando y 58,1% de la población no trabaja. De los que trabajan, 44,0% ó 5.285.431 lo hacen en el sector informal de la economía, y 56,0% ó 6.726.208 están en la economía formal. De los que trabajan en el sector formal, 81,1% están en el sector privado y 18,9% en el público. De la población mayor de 15 años, 7.137.110 ó 29,9% de la población, aunque no está trabajando, no se consideran desempleados por no andar buscando trabajo. El gráfico superior muestra los menores de 15 años y los que no andan buscando trabajo en los dos bloques a la derecha (54,8%); mientras que a la izquierda, de abajo hacia arriba, están los desempleados, los que están en la economía informal y formal; es decir, la población económicamente activa (45,8%).

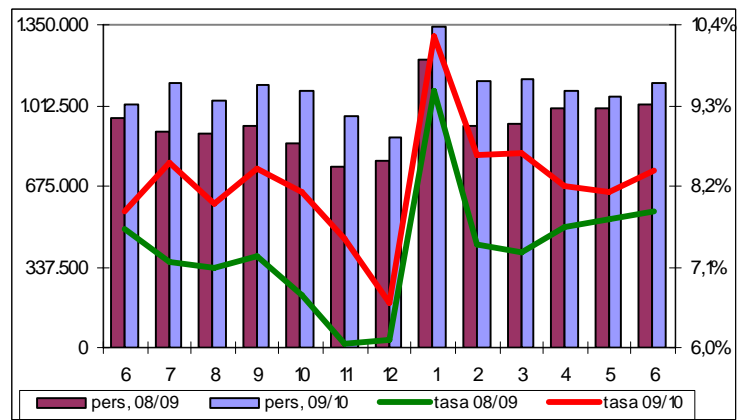
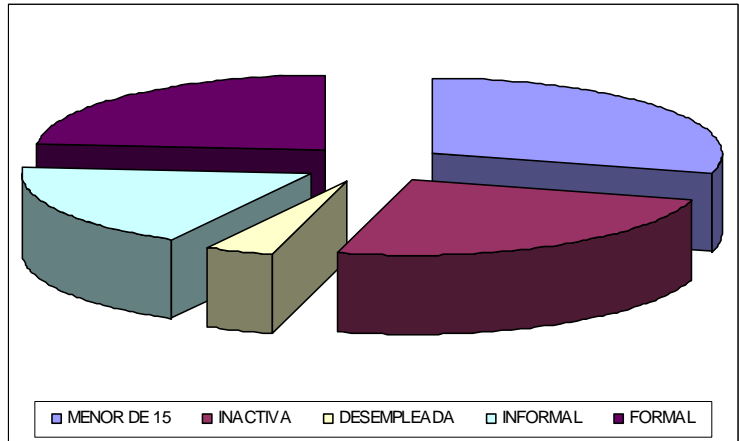

En resumen, aunque el INE dice que la tasa de desempleo de JUNIO es de 8,4%; las cifras muestran que solo 41,9% de la población está trabajando y 58,1% no la hace. A eso debemos agregarle que de los que trabajan, solo 56,0% tienen un trabajo fijo, o sea que apenas 23,5% de la población tiene su ingreso asegurado. Utilizando las cifras del INE, se puede concluir que se mantiene una situación muy desequilibrada, porque teóricamente, menos de una cuarta parte de la población tiene la responsabilidad de sostener económicamente al resto de los habitantes. A esto debemos agregar que, mientras la tasa general de desempleo en el país fue de 8,4% en JUNIO, tenemos 5.285.431 en la economía informal, de los cuales, 3.689.728 laboraban por cuenta propia, por lo que no tienen un ingreso asegurado.

Inocencio T. Sanchez B.  
Valencia, 22/07/2010