

En julio de 2010

## TASA DE DESOCUPACIÓN MANTIENE ESTABILIDAD

La tasa de desocupación se ubicó en 8,7% en el mes de julio de 2010, según se desprende del Informe Mensual de la Fuerza de Trabajo correspondiente al séptimo mes del año, elaborado por el Instituto Nacional de Estadística (INE). La información fue suministrada por el profesor Elías Eljuri, Presidente del Instituto, quien agregó que este ligero aumento con respecto a junio "no compromete la continuidad de un proceso de estabilización del comportamiento de la tasa de desempleo". De acuerdo con el Prof. Eljuri, "para no formarse una apreciación apresurada y distorsionada de la situación, se debe observar desde una perspectiva histórica. Vista desde este ángulo, la cifra continúa estando muy por debajo de la existente al momento de llegar el Presidente Chávez al gobierno (14,7%) o de la registrada como consecuencia de los efectos políticos del golpe de estado y del sabotaje petrolero en el período 2002-2003 (18,3%). El desempeño estacional de la tasa de desempleo indica una reducción de la misma entre junio y julio, al pasar de 0,6 a 0,2 a puntos porcentuales. Ello es evidencia de la política orientada a la estabilidad laboral y de mejoramiento del poder adquisitivo de los ingresos de los hogares; lo cual ha logrado amortiguar los efectos negativos que, como consecuencia de la crisis económica mundial, de manera inevitable se presentan en el mercado de trabajo". Tendencia que también se puede evidenciar en el análisis de la composición del empleo formal-informal: en el mes de julio de 1999 el empleo formal se encontraba en el 49,3% de la ocupación, mientras que en julio de 2010 se encuentra en 55,0%, lo cual constituye un incremento de más de 6 puntos porcentuales. Viceversa, en julio de 1999 el empleo informal se ubicaba en el 50,7% del total, mientras que en julio 2010 se ubica en el 45,0% de la ocupación; con lo cual se pone de manifiesto que, más allá, de las fluctuaciones coyunturales, la evolución del empleo ha venido marchando en dirección a la consolidación de los sectores productivos de la economía venezolana. Por otro lado, tampoco se puede negar, agregó el Prof. Eljuri, que al comparar tanto con las principales economías del mundo, como con otras equivalentes a la nuestra, la economía venezolana mantiene en materia de desempleo un comportamiento que la ubica entre las que mejor han sabido asimilar los efectos de la crisis mundial. El levantamiento de la Encuesta de Hogares por Muestreo en el mes de julio de 2010, abarcó 7.138 viviendas y 29.619 personas de 15 años y más; y el período de referencia fue del 28 de junio al 31 de julio de 2010, como indica el resumen de la ficha técnica de la investigación. Dicha muestra se distribuye en todo el territorio nacional, exceptuando colectividades (hoteles, pensiones, cárceles, hospitales, cuarteles, conventos entre otras), localidades con menos de 10 viviendas, las dependencias federales y comunidades indígenas selváticas.

Publicado el 23 de Agosto de 2010

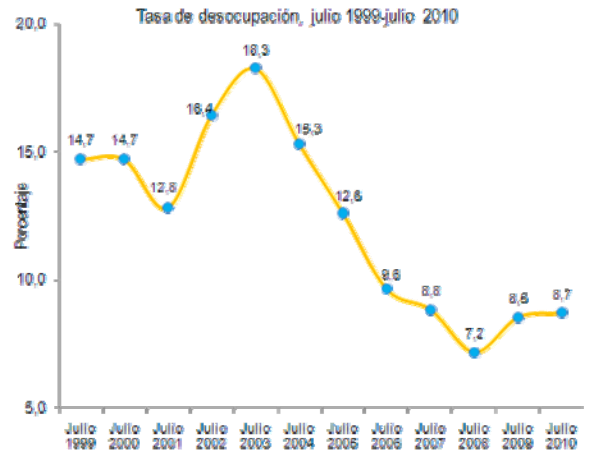

Fuente: Instituto Nacional de Estadística, INE

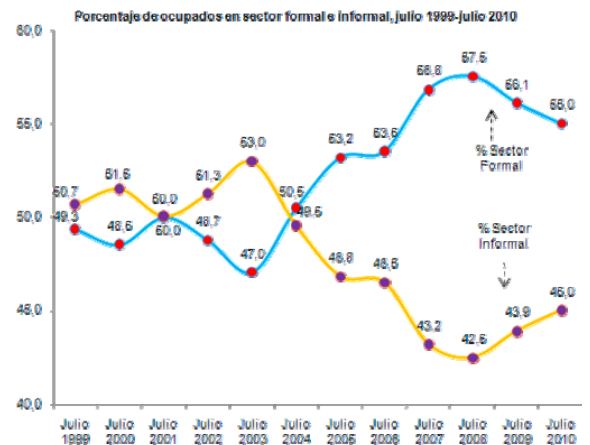

Fuente: Instituto Nacional de Estadística, INE

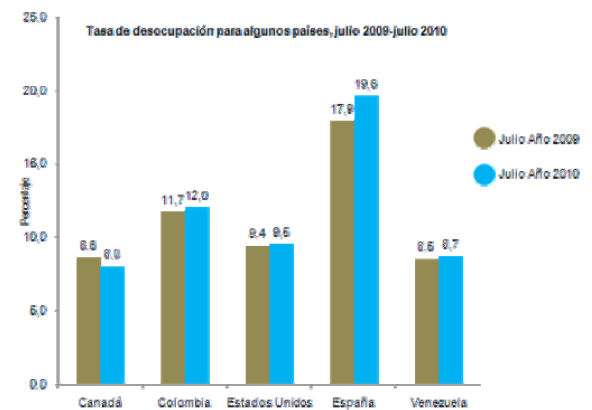

Nota: Para Colombia y España se refiere al mes de Junio. Fuente: Consultas por Internet

LA OTRA CARA

**Según los datos del Instituto Nacional de Estadística (INE)**, a final de JULIO de 2010 éramos 28.643.298 habitantes, de los cuales, 8.380.281 ó 29,3% eran menores de 15 años; y 20.263.017 ó 70,7% mayores de 15 años. De este numero, el INE considera que solo eran económicamente activos 64,5% ó 13.073.508; de los cuales 1.137.874 estaban desempleados, por lo cual el índice de desempleo sería de 8,7%; que es mayor al 8,5% de JULIO de 2009, y también mayor al 8,4% de JUNIO de 2010. Ahora bien, si a la población económicamente activa le restamos los desempleados, nos resulta que solo 11.935.634 personas ó 41,7% están trabajando y 58,3% de la población no trabaja. De los que trabajan, 45,0% ó 5.371.035 lo hacen en el sector informal de la economía, y 55,0% ó 6.564.599 están en la economía formal. De los que trabajan en el sector formal, 81,1% están en el sector privado y 18,9% en el público. De la población mayor de 15 años, 7.189.509 ó 25,1% de la población, aunque no está trabajando, no se consideran desempleados por no andar buscando trabajo. El gráfico superior muestra los menores de 15 años y los que no andan buscando trabajo en los dos bloques a la derecha (54,4%); mientras que a la izquierda, de abajo hacia arriba, están los desempleados, los que están en la economía informal y formal; es decir, la población económicamente activa (45,6%). En resumen, aunque el INE dice que la tasa de desempleo de JULIO es de 8,7%; las cifras muestran que solo 41,7% de la población está trabajando y 58,3% no la hace. A eso debemos agregarle que de los que trabajan, solo 55,0% tienen un trabajo fijo, o sea que apenas 22,9% de la población tiene su ingreso asegurado. Utilizando las cifras del INE, se puede concluir que se mantiene una situación muy desequilibrada, porque teóricamente, menos de una cuarta parte de la población tiene la responsabilidad de sostener económicamente al resto de los habitantes. A esto debemos agregar que, mientras la tasa general de desempleo en el país fue de 8,7% en JULIO, tenemos 5.371.035 en la economía informal, de los cuales, 3.652.304 laboraban por cuenta propia, por lo que no tienen un ingreso asegurado.

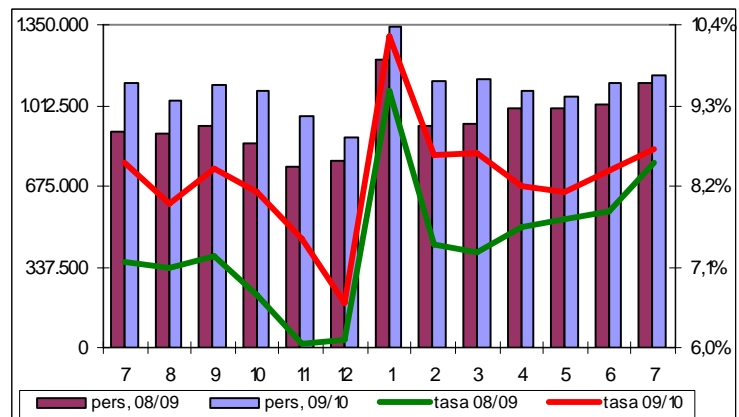
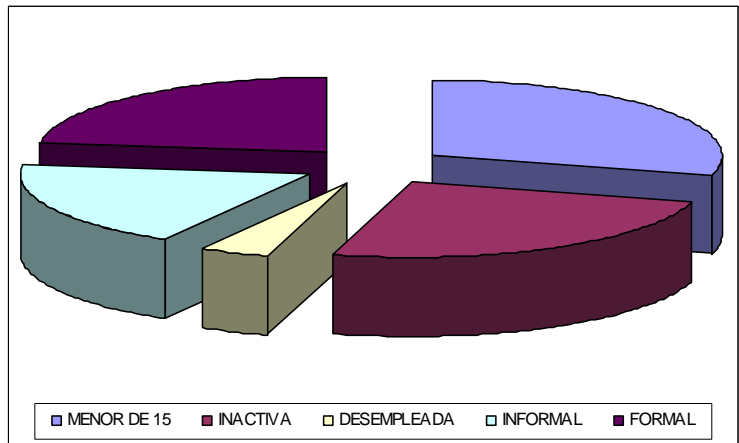

Inocencio T. Sanchez B.  
Valencia, 25/08/2010