

EN AGOSTO DE 2010, LA TASA DE DESOCUPACIÓN SE UBICÓ EN 9,6%

La tasa de desocupación se ubicó en 9,6% en el mes agosto de 2010, según se desprende del Informe Mensual de la Fuerza de Trabajo correspondiente al octavo mes del año, elaborado por el Instituto Nacional de Estadística (INE).

La información fue suministrada por el profesor Elías Eljuri, Presidente del Instituto, quien agregó que, para hacer una evaluación más ajustada a la realidad de la significación de esta cifra, resulta necesario observarla desde una perspectiva histórica “para no formarse una apreciación apresurada y distorsionada de la situación”. Vista desde este ángulo, la cifra continúa estando muy por debajo de la existente al momento de llegar el Presidente Chávez al gobierno (15,0%) o de la registrada como consecuencia de los efectos políticos del golpe de estado y del sabotaje petrolero en el período 2002-2003 (17,8%): “Hay que agregar que la economía venezolana, entre 1999 y 2010, no sólo fue capaz de absorber la totalidad de la población económicamente activa incorporada en ese período: 2.926.636 personas, sino que además absorbió a 289.296 personas que formaban filas en los desocupados, para llegar a una cifra de 3.215.932 personas ocupadas en total”. El Prof. Eljuri señaló que el análisis de la evolución de la composición del empleo formal-informal pone de manifiesto que, más allá, de las fluctuaciones coyunturales, la evolución del empleo ha venido marchando en dirección a la consolidación de los sectores productivos de la economía venezolana: en el mes de agosto de 1999 el empleo formal se encontraba en el 47,3% de la ocupación, mientras que en agosto de 2010 se encuentra en 56,6%, lo cual constituye un incremento de más de 9 puntos porcentuales. Viceversa, en agosto de 1999 el empleo informal se ubicaba en el 52,7% del total, mientras que en agosto de 2010 se ubica en el 43,4% de la ocupación. Esta tendencia puede ratificarse en el lapso julio-agosto 2010, debido a que la informalidad se redujo en 189.244 personas, es decir 1.6 puntos porcentuales.

Por otro lado, tampoco se puede negar, agregó el Presidente del INE, que al comparar tanto con las principales economías del mundo, como con otras equivalentes a la nuestra, “la economía venezolana mantiene en materia de desempleo un comportamiento que la ubica entre las que mejor han sabido asimilar los efectos de la crisis mundial”. De acuerdo con el Prof. Eljuri, Estados Unidos es un ejemplo “paradigmático”: a pesar de que en los últimos tres trimestres se ha iniciado un proceso de recuperación de la economía norteamericana, ésta no ha podido absorber los ocho millones de desempleados, que generó la crisis.

El levantamiento de la Encuesta de Hogares por Muestreo en el mes de agosto de 2010, abarcó 5.719 viviendas y 23.682 personas de 15 años y más; y el período de referencia fue del 01 al 28 de agosto de 2010, como indica el resumen de la ficha técnica de la investigación. Dicha muestra se distribuye en todo el territorio nacional, exceptuando colectividades (hoteles, pensiones, cárceles, hospitales, cuarteles, conventos entre otras), localidades con menos de 10 viviendas, las dependencias federales y comunidades indígenas selváticas.

<http://www.ine.gov.ve/>

Publicado el 06 de Octubre de 2010

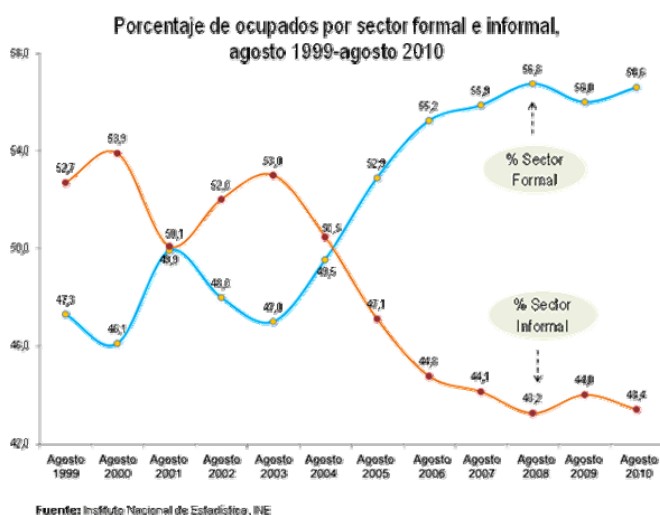
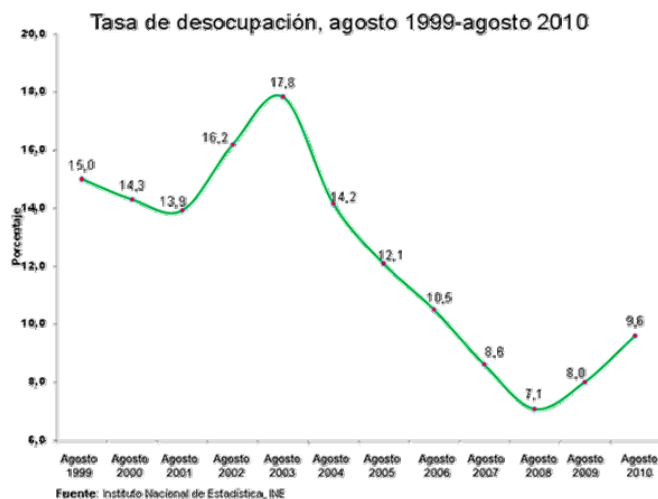

LA OTRA CARA

Según los datos del Instituto Nacional de

Estadística (INE), a final de AGOSTO de 2010

éramos 28.685.810 habitantes, de los cuales,

8.383.642 ó 29,2% eran menores de 15 años; y

20.302.168 ó 70,8% mayores de 15 años. De

este numero, el INE considera que solo eran

económicamente activos 65,1% ó 13.208.632;

de los cuales 1.264.310 estaban

desempleados, por lo cual el índice de

desempleo sería de 9,6%; que es mayor al

8,0% de AGOSTO de 2009, y también mayor al

8,7% de JULIO de 2010; de hecho, si

excluimos a ENERO, que tradicionalmente es

un mes de alto desempleo, el índice de este

mes es el mas alto desde FEBRERO de 2007,

cuando se ubicó en 10,9%. Ahora bien, si a

la población económicamente activa le restamos

los desempleados, nos resulta que solo

11.944.322 personas ó 41,6% están trabajando

y 58,4% de la población no trabaja. De los

que trabajan, 43,4% ó 5.183.836 lo hacen

en el sector informal de la economía, y

56,6% ó 6.760.486 están en la economía

formal. De los que trabajan en el sector formal,

80,6% están en el sector privado y 19,4% en el

público. De la población mayor de 15 años,

7.093.536 ó 24,7% de la población, aunque no

está trabajando, no se consideran

desempleados por no andar buscando trabajo.

El gráfico superior muestra los menores de 15

años y los que no andan buscando trabajo en

los dos bloques a la derecha (58,4%); mientras que a la izquierda, de abajo hacia arriba, están los desempleados,

los que están en la economía informal y formal; es decir, la población económicamente activa (41,6%).

En resumen, aunque el INE dice que la tasa de desempleo de AGOSTO es de 9,6%; las cifras muestran que solo

41,6% de la población está trabajando y 58,4% no la hace. A eso debemos agregarle que de los que trabajan, solo

56,6% tienen un trabajo fijo, o sea que apenas 23,6% de la población tiene su ingreso asegurado. Utilizando las

cifras del INE, se puede concluir que persiste el desequilibrio social, porque teóricamente, menos de una cuarta

parte de la población tiene la responsabilidad de sostener económicamente al resto de los habitantes. A esto

debemos agregar que, de los 5.183.836 en la economía informal, gran parte de ellos no tienen un ingreso

asegurado. Según la CTV, el desempleo real está entre 12% y 13%. El mismo INE reconoce que durante el último

año ingresaron al mercado de trabajo 242.665 personas, pero apenas 4,5% de ese total (10.889 venezolanos)

logró conseguir empleo, mientras que 231.776 personas no lo lograron

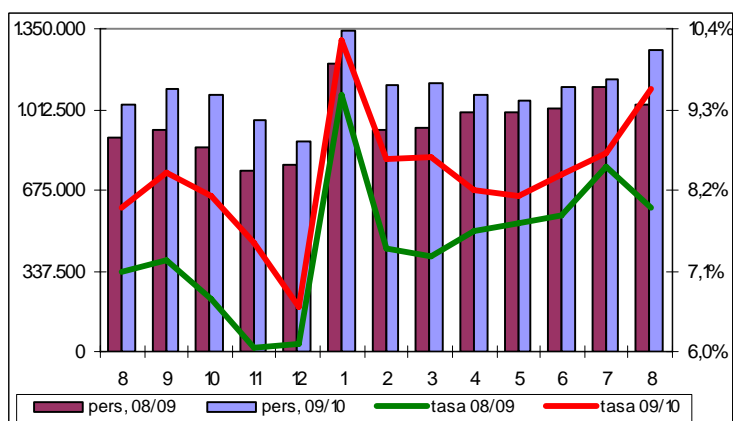
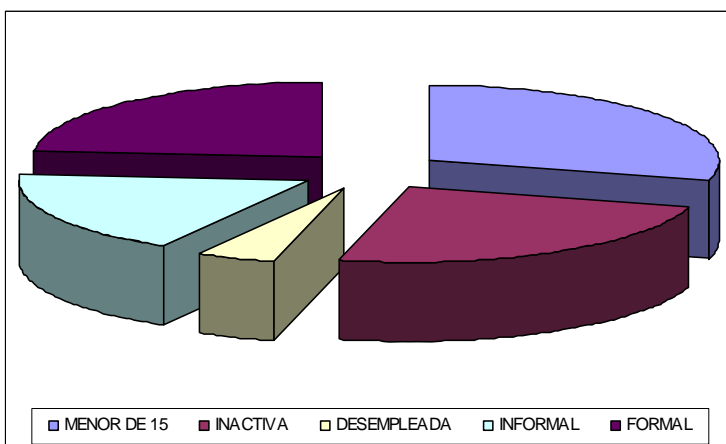

Inocencio T. Sanchez B.

Valencia, 08/10/2010