

En septiembre de 2010  
**LA TASA DE DESOCUPACIÓN DISMINUYÓ A 8,4%**

La tasa de desocupación se ubicó en 8,4% en el mes de septiembre de 2010, según se desprende del Informe Mensual de la Fuerza de Trabajo correspondiente al noveno mes del año, elaborado por el Instituto Nacional de Estadística (INE). La información fue suministrada por el profesor Elías Eljuri, Presidente del Instituto, durante la realización del foro "El INE y la estadística en Venezuela", organizado por el organismo rector del Sistema Estadístico Nacional en el marco de la conmemoración del "Día Mundial de la Estadística".

El Prof. Eljuri agregó que esta disminución del desempleo en 1,2 puntos porcentuales con respecto a agosto avala "la orientación de una política económica y social dirigida a lograr la estabilización del comportamiento de la tasa de desempleo, independiente de la dictadura de los organismos financieros internacionales, como el Fondo Monetario Internacional y el Banco Mundial, que suelen imponer medidas desfavorecedoras de las mayorías populares, tal y como hoy lo podemos ver en Europa". Política fortalecida "gracias a la superación de los factores estacionales que influyeron en el mes anterior; en primer lugar, el hecho de que siendo agosto un mes de vacaciones escolares es, por tanto, un mes de aumento circunstancial de jóvenes buscando empleo".

Por otro lado, la circunstancia de que la cifra haya descendido le permite al Prof. Eljuri manifestar su convicción de que el desempleo debe cerrar este año alrededor del 7%.

Además, el Presidente del INE considera importante resaltar que, vista desde una perspectiva histórica, la cifra continúa estando muy por debajo de la existente al momento de llegar al Presidente Chávez al gobierno (16,1%) o de la registrada como consecuencia de los efectos políticos del golpe de estado y del sabotaje petrolero en el período 2002-2003 (18,0%).

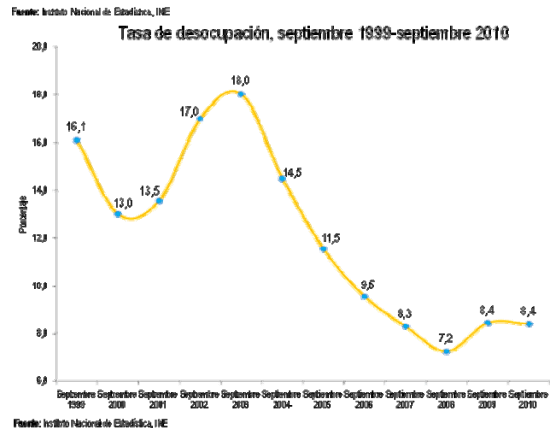
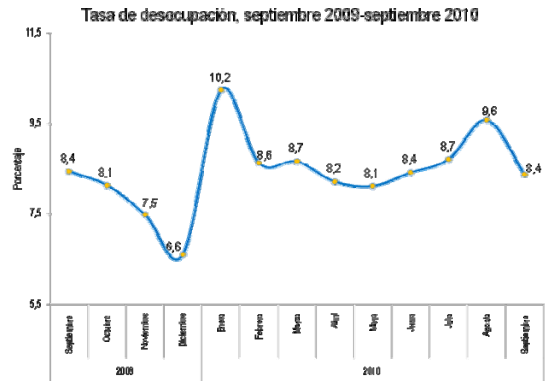

Porcentaje de ocupados en el sector formal e informal, septiembre 1999-septiembre 2010

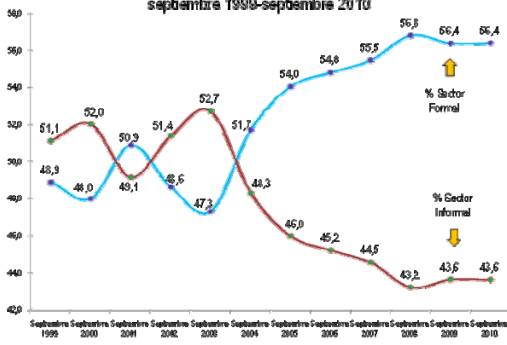

De acuerdo con el Prof. Eljuri, a lo anterior hay que agregar que "la economía venezolana, entre 1999 y 2010, no sólo fue capaz de absorber la totalidad de la población económicamente activa incorporada en ese período: más de tres millones de personas, sino que además absorbió más de 400.000 personas que formaban filas en los desocupados, para llegar a una cifra de alrededor de 3.400.000 personas incorporadas al mercado de trabajo durante este período".

El Prof. Eljuri señaló que el análisis de la evolución de la composición del empleo formal-informal ratifica que, más allá de las fluctuaciones coyunturales, la evolución del empleo ha venido marchando en dirección a la consolidación de los sectores productivos de la economía venezolana: en el mes de septiembre de 1999 el empleo formal se encontraba en el 48,9% de la ocupación, mientras que en septiembre de 2010 se encuentra en 56,4%, lo cual constituye un incremento de alrededor de 8 puntos porcentuales. Viceversa, en septiembre de 1999 el empleo informal se ubicaba en el 51,1% del total, mientras que en septiembre de 2010 se ubica en el 43,6% de la ocupación.

Finalmente, el Presidente del INE agregó que tampoco se puede negar, al comparar tanto con las principales economías del mundo, como con otras equivalentes a la nuestra, que la economía venezolana mantiene en materia de desempleo un comportamiento que la ubica entre las que mejor han sabido asimilar los efectos de la crisis mundial.

El levantamiento de la Encuesta de Hogares por Muestreo en el mes de septiembre de 2010, abarcó 7.142 viviendas y 29.781

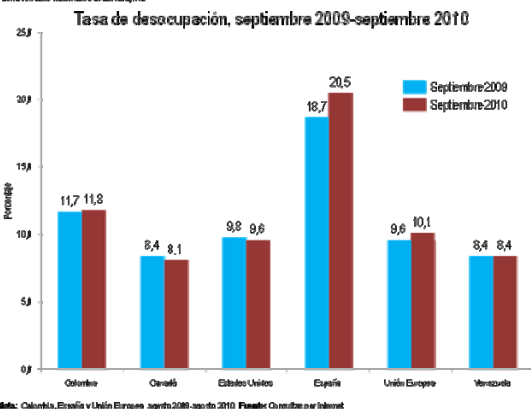

Méx. Colombia, España y Unión Europea: agosto 2009-agosto 2010 Fuente: Cuasitras por Internet

Cortesía de [inosanchez@inosanchez.com](mailto:inosanchez@inosanchez.com)

personas de 15 años y más; y el período de referencia fue del 29 de agosto al 02 de octubre de 2010, como indica el resumen de la ficha técnica de la investigación. Dicha muestra se distribuye en todo el territorio nacional, exceptuando colectividades (hoteles, pensiones, cárceles, hospitales, cuarteles, conventos entre otras), localidades con menos de 10 viviendas, las dependencias federales y comunidades indígenas selváticas.

<http://www.ine.gov.ve/>

Publicado el 20 de Octubre de 2010

#### LA OTRA CARA

**Según los datos del Instituto Nacional de Estadística (INE)**, a final de SEPTIEMBRE de 2010 éramos 28.720.978 habitantes, de los cuales, 8.386.153 ó 29,2% eran menores de 15 años; y 20.334.825 ó 70,8% mayores de 15 años. De este número, el INE considera que solo eran económicamente activos 65,5% ó 13.316.817; de los cuales 1.114.498 estaban desempleados, por lo cual el índice de desempleo sería de 8,4%; que es igual al 8,4% de SEPTIEMBRE de 2009, y pero menor al 9,6% de AGOSTO de 2010. Ahora bien, si a la población económicamente activa le restamos los desempleados, nos resulta que solo 12.202.319 personas ó 42,5% están trabajando y 57,5% de la población no trabaja. De los que trabajan, 42,5% ó 5.320.211 lo hacen en el sector informal de la economía, y 57,5% ó 6.882.108 están en la economía formal. De la población mayor de 15 años, 7.018.008 ó 24,4% de la población, aunque no está trabajando, no se consideran desempleados por no andar buscando trabajo. El gráfico superior muestra los menores de 15 años y los que no andan buscando trabajo en los dos bloques a la derecha (53,6%); mientras que a la izquierda, de abajo hacia arriba, están los desempleados, los que están en la economía informal y formal; es decir, la población económicamente activa (46,4%). En resumen, aunque el INE dice que la tasa de desempleo de SEPTIEMBRE es de 8,4%; las cifras muestran que solo 42,5% de la población está trabajando y 57,5% no la hace. A eso debemos agregarle que de los que trabajan, solo 56,4% tienen un trabajo fijo, o sea que apenas 24,0% de la población tiene su ingreso asegurado. Da la impresión de que este desequilibrio no tiene remedio porque el gobierno lo ve como algo natural, pero si sabemos que teóricamente, menos de una cuarta parte de la población tiene la responsabilidad de sostener económicamente al resto de los habitantes, vemos que la situación no puede ser normal. *En mi opinión, el desempleo real supera por mucho a las cifras reportadas, lo cual implica que los números tienen un alto componente de manipulación.*

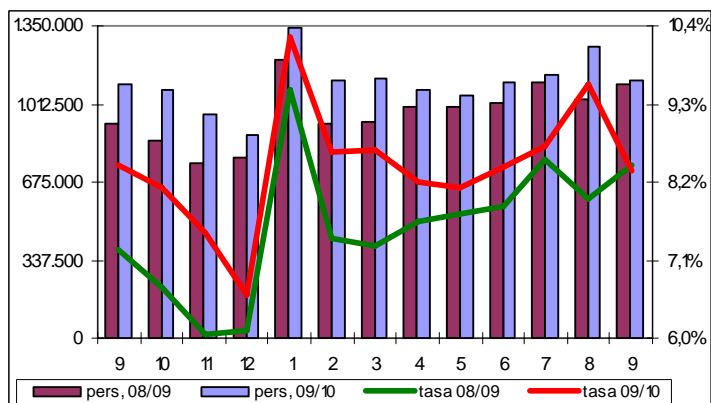
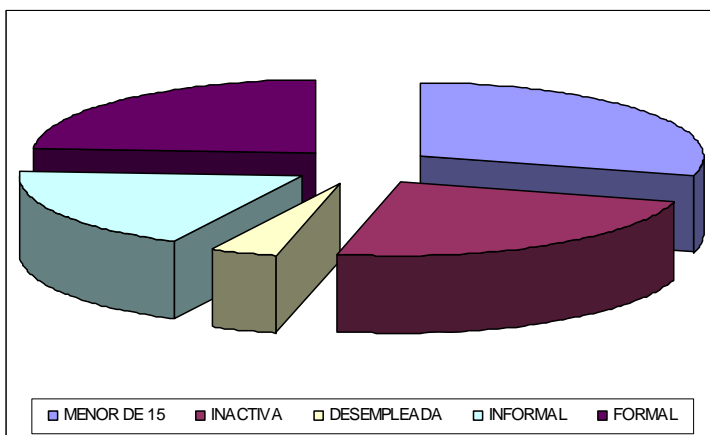

Inocencio T. Sanchez B.  
Valencia, 21/10/2010

Cortesía de [inosanchez@inosanchez.com](mailto:inosanchez@inosanchez.com)