

En octubre de 2010

LA TASA DE DESOCUPACIÓN SE UBICÓ A 9,0 %

La tasa de desocupación se ubicó en 9,0 % en el mes de octubre de 2010, según se desprende del Informe Mensual de la Fuerza de Trabajo correspondiente al décimo mes del año, elaborado por el Instituto Nacional de Estadística (INE).

La información fue suministrada por el profesor Elías Eljuri, Presidente del INE, quien señaló que, para tener una idea más certera de la capacidad de la economía venezolana para responder a los lineamientos de política económica implementada por el actual gobierno, resulta importante analizar desde una perspectiva histórica la evolución de las cifras. Vista desde este ángulo, es posible constatar que la cifra continúa estando muy por debajo de la existente al momento de llegar el Presidente Chávez al gobierno (15,3%) o de la registrada como consecuencia de los efectos políticos del golpe de estado y del sabotaje petrolero en el período 2002-2003 (16,7%).

El Prof. Eljuri agregó a lo anterior que: "Es un hecho que la economía venezolana no sólo fue capaz de absorber la totalidad de la población económicamente activa incorporada entre 1999 y 2010; sino que además absorbió cerca de 400.000 personas que formaban filas en los desocupados, para llegar a una cifra cercana a 3.300.000 personas incorporadas a la fuerza de trabajo ocupada durante este período".

Por otro lado, el Prof. Eljuri señaló que el análisis de la evolución de la composición del empleo formal-informal ratifica, más allá, de las fluctuaciones coyunturales, que la evolución del empleo ha venido marchando en dirección a la consolidación de los sectores productivos de la economía venezolana: en el mes de octubre de 1999 el empleo formal se encontraba en el 46,9% de la ocupación, mientras que en septiembre (**octubre**) de 2010 se encuentra en 56,5%, lo cual constituye un incremento de 9,6 puntos porcentuales. Viceversa, en septiembre de 1999 el empleo informal se ubicaba en el 53,1 % del total, mientras que en septiembre (**octubre**) de 2010 se ubica en el 43,5 % de la ocupación.

El levantamiento de la Encuesta de Hogares por Muestreo en el mes de octubre de 2010, abarcó 5.803 viviendas y 23.996 personas de 15 años y más; y el período de referencia fue del 03 al 30 de octubre de 2010, como indica el resumen de la ficha técnica de la investigación.

Dicha muestra se distribuye en todo el territorio nacional, exceptuando colectividades (hoteles, pensiones, cárceles, hospitales, cuarteles, conventos entre otras), localidades con menos de 10 viviendas, las dependencias federales y comunidades indígenas selváticas.

Nota del Recopilador: Cuando el informe habla de "septiembre", se está refiriendo a "octubre"; cosa que he puesto entre paréntesis.

<http://www.ine.gov.ve/>

Publicado el 03 de Diciembre de 2010

Tasa de desocupación, octubre 2009-octubre 2010



Fuente: Instituto Nacional de Estadística, INE

Porcentaje de ocupados en el sector formal e informal, octubre 1999-octubre 2010

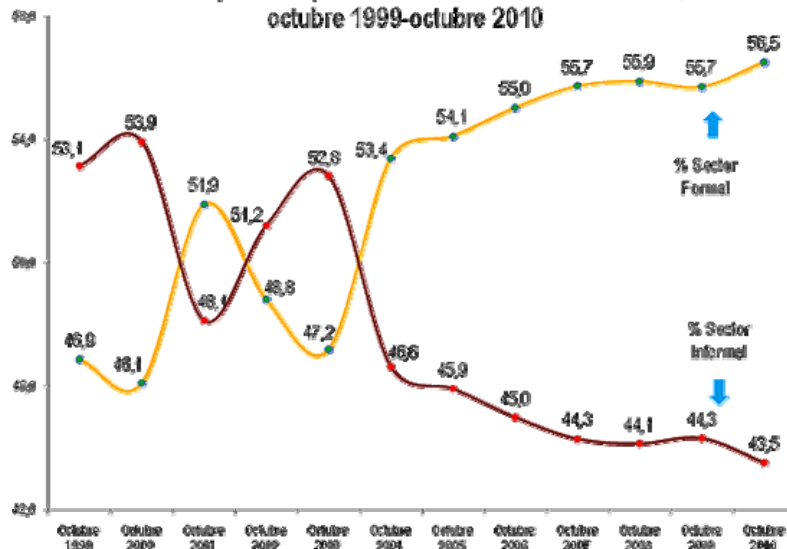

Fuente: Instituto Nacional de Estadística, INE

LA OTRA CARA

Según los datos del Instituto Nacional de Estadística (INE), a final de OCTUBRE de 2010 éramos 28.759.154 habitantes, de los cuales, 8.388.963 ó 29,2% eran menores de 15 años; y 20.370.191 ó 70,8% mayores de 15 años. De este número, el INE considera que solo eran económicamente activos 65,0% ó 13.244.757; de los cuales 1.195.450 estaban desempleados, por lo cual el índice de desempleo sería de 9,0%; que es mayor al 8,1% de OCTUBRE de 2009, y también mayor al 8,4% de SEPTIEMBRE de 2010. Ahora bien, si a la población económicamente activa le restamos los desempleados, nos resulta que solo 12.049.307 personas ó 41,9% están trabajando y 58,1% de la población no trabaja. De los que trabajan, 41,9% ó 5.241.449 lo hacen en el sector informal de la economía, y 58,1% ó 6.807.858 están en la economía formal. De la población mayor de 15 años, 7.125.434 ó 24,8% de la población, aunque no está trabajando, no se consideran desempleados por no andar buscando trabajo. El gráfico superior muestra los menores de 15 años y los que no andan buscando trabajo en los dos bloques a la derecha (53,9%); mientras que a la izquierda, de abajo hacia arriba, están los desempleados, los que están en la economía informal y formal; es decir, la población económicamente activa (46,1%). En resumen, aunque el INE dice que la tasa de desempleo de OCTUBRE es de 9,0%; las cifras muestran que solo 41,9% de la población está trabajando y 58,1% no la hace. A eso debemos agregarle que de los que trabajan, solo 58,1% tienen un trabajo fijo, o sea que apenas 23,7% de la población tiene su ingreso asegurado. Por la euforia que el Sr. Eljuri presenta las cifras, da la impresión de que el gobierno ve esta situación como algo natural, pero nosotros lo vemos diferente, porque menos de una cuarta parte de la población tiene la responsabilidad de sostener económicamente al resto de los habitantes, y esto no puede ser normal. *En mi opinión, el desempleo se le ha ido de las manos al gobierno. Aparte de que el desempleo real supera por mucho a las cifras reportadas, podemos observar que, tradicionalmente, en el último trimestre del año el desempleo tiende a bajar y este año subió, tal como puede verse en el gráfico de barras.*

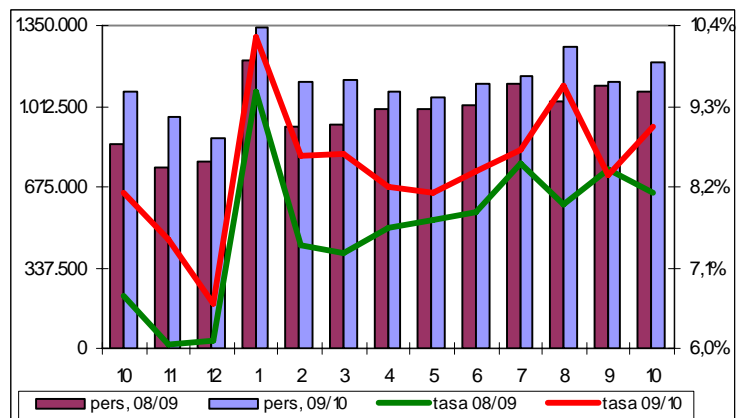
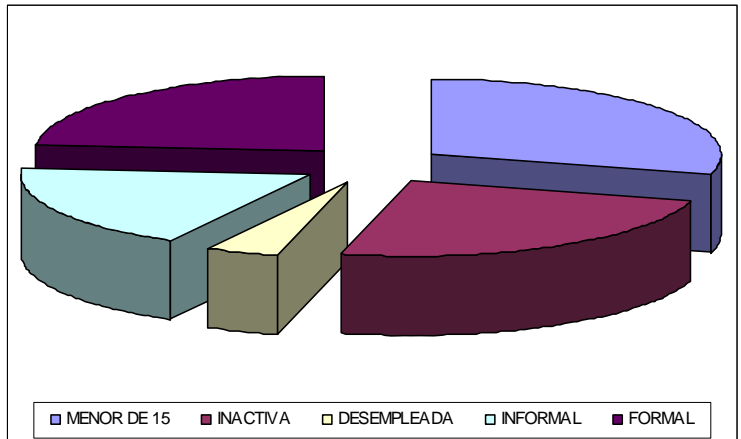

Inocencio T. Sanchez B.
Valencia, 05/12/2010