

## EN NOVIEMBRE DE 2010 LA TASA DE DESOCUPACIÓN DISMINUYÓ A 7,7%

La tasa de desocupación disminuyó a 7,7% en el mes de noviembre de 2010, según se desprende del Informe Mensual de la Fuerza de Trabajo correspondiente al décimo primer mes del año, elaborado por el Instituto Nacional de Estadística (INE).

La información fue suministrada por el profesor Elías Eljuri, Presidente del INE, quien señaló que este comportamiento se corresponde con la dinámica económica propia de los últimos meses del año, tal y como puede constatar al revisar las cifras desde una perspectiva histórica. Además, vista desde este ángulo, es posible constatar que la cifra continúa estando muy por debajo de la existente al momento de llegar el Presidente Chávez al gobierno (12,0%) o de la registrada como consecuencia de los efectos políticos del golpe de estado y del sabotaje petrolero en el período 2002-2003 (15,7%), disminución que sólo puede evaluarse como consecuencia de la política económica implementada por el actual gobierno.

El Prof. Eljuri agregó a lo anterior que: “Es un hecho que la economía venezolana no sólo fue capaz de absorber la totalidad de la población económicamente activa incorporada entre 1999 y 2010; sino que además absorbió alrededor de 208.000 personas que formaban filas en los desocupados, para llegar a una cifra superior a los 3.200.000 personas incorporadas a la fuerza de trabajo ocupada durante este período”.

Por otro lado, el Prof. Eljuri señaló que el análisis de la evolución de la composición del empleo formal-informal ratifica, más allá, de las fluctuaciones coyunturales, que la evolución del empleo ha venido marchando en dirección a la consolidación de los sectores productivos de la economía venezolana: en el mes de noviembre de 1999 el empleo formal se encontraba en el 48,3% de la ocupación, mientras que en septiembre de 2010 se encuentra en 55,2%, lo cual constituye un incremento de 6,9 puntos porcentuales. Viceversa, en septiembre de 1999 el empleo informal se ubicaba en el 51,7 % del total, mientras que en septiembre de 2010 se ubica en el 44,8% de la ocupación.

El levantamiento de la Encuesta de Hogares por Muestreo en el mes de octubre de 2010, abarcó 6.104 viviendas y 25.422 personas de 15 años y más; y el período de referencia fue del 31 de octubre al 27 de noviembre de 2010, como indica el resumen de la ficha técnica de la investigación. Dicha muestra se distribuye en todo el territorio nacional, exceptuando colectividades (hoteles, pensiones, cárceles, hospitales, cuarteles, conventos entre otras), localidades con menos de 10 viviendas, las dependencias federales y comunidades indígenas selváticas.



Fuente: Instituto Nacional de Estadística, INE

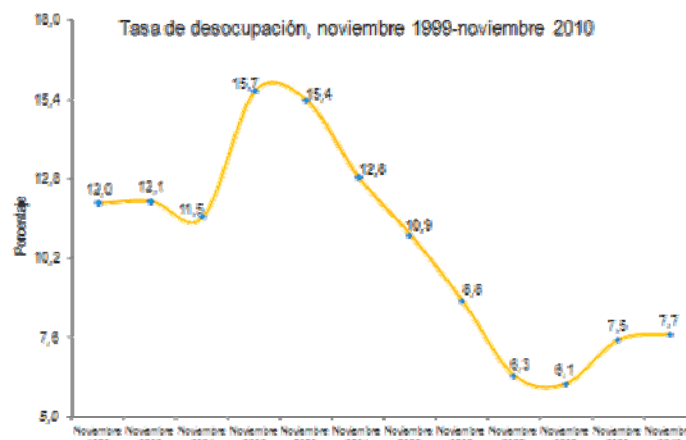

Fuente: Instituto Nacional de Estadística, INE

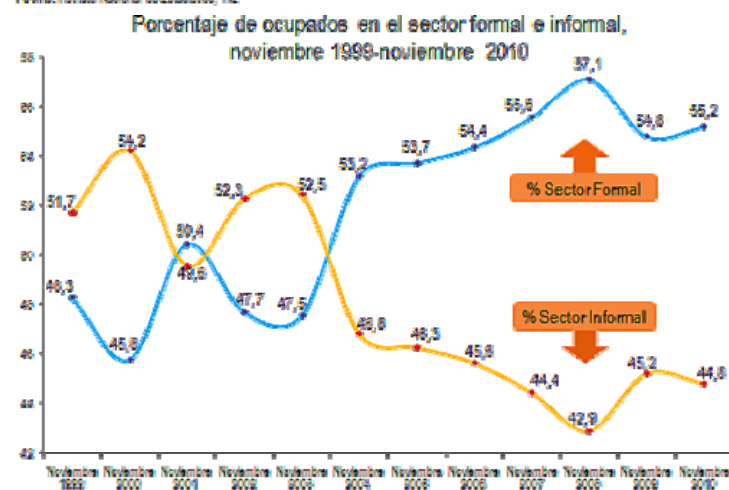

Fuente: Instituto Nacional de Estadística, INE

Publicado el 22 de Diciembre de 2010

<http://www.ine.gov.ve/>

LA OTRA CARA

Según los datos del Instituto Nacional de Estadística (INE), a final de NOVIEMBRE de 2010 éramos 28.797.425 habitantes, de los cuales, 8.391.817 ó 29,1% eran menores de 15 años; y 20.405.608 ó 70,9% mayores de 15 años. De este numero, el INE considera que solo eran económicamente activos 63,8% ó 13.014.457; de los cuales 998.584 estaban desempleados, por lo cual el índice de desempleo sería de 7,7%; que es mayor al 7,5% de NOVIEMBRE de 2009, pero menor al 9,0% de OCTUBRE de 2010. Ahora bien, si a la población económicamente activa le restamos los desempleados, nos resulta que solo 12.015.873 personas ó 41,7% están trabajando y 58,3% de la población no trabaja. De los que trabajan, 41,7% ó 5.383.111 lo hacen en el sector informal de la economía, y 58,3% ó 6.632.762 están en la economía formal. De la población mayor de 15 años, 7.391.151 ó 25,7% de la población, aunque no está trabajando, no se consideran desempleados por no andar buscando trabajo. El gráfico superior muestra los menores de 15 años y los que no andan buscando trabajo en los dos bloques a la derecha (54,8%); mientras que a la izquierda, de abajo hacia arriba, están los desempleados, los que están en la economía informal y formal; es decir, la población económicamente activa (45,2%). En resumen, aunque el INE dice que la tasa de desempleo de NOVIEMBRE es de 7,7%; las cifras muestran que solo 41,7% de la población está trabajando y 58,3% no la hace. A eso debemos agregarle que de los que trabajan, solo 55,2% tienen un trabajo fijo, o sea que apenas 23,0% de la población tiene su ingreso asegurado. Insistimos en que el gobierno no ve esto como un problema, pero nosotros lo vemos diferente, porque menos de una cuarta parte de la población tiene la responsabilidad de sostener económicamente al resto de los habitantes, y esto no puede ser normal. *A esto hay que agregar que la percepción que existe es que el desempleo real supera por mucho a las cifras reportadas.*

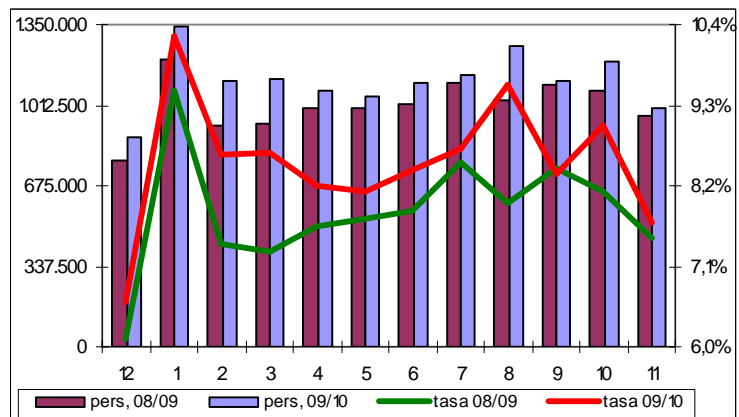
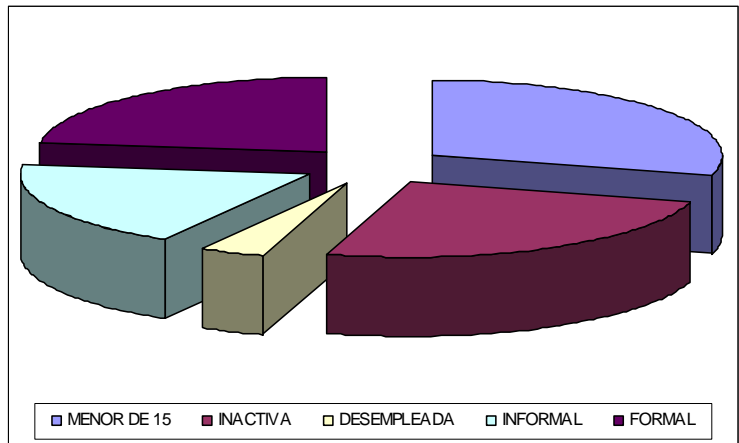

Inocencio T. Sanchez B.  
Valencia, 23/12/2010