

EN DICIEMBRE DE 2010
TASA DE DESOCUPACIÓN VOLVIÓ A DISMINUIR A 6,5%

La tasa de desocupación disminuyó a 6,5% en el mes de diciembre de 2010, según se desprende del Informe Mensual de la Fuerza de Trabajo correspondiente al décimo segundo mes del año, elaborado por el Instituto Nacional de Estadística (INE).

La información fue suministrada por el profesor Elías Eljuri, Presidente del INE, quien señaló que este comportamiento se corresponde con la dinámica económica propia de los últimos meses del año, tal y como puede observarse al revisar las cifras desde una perspectiva histórica. Además, vista desde este ángulo, es posible constatar que la cifra continúa estando muy por debajo de la existente al momento de llegar el Presidente Chávez al gobierno (10,6%) o de la registrada como consecuencia de los efectos políticos del golpe de estado y del sabotaje petrolero en el período 2002-2003 (14,6%), disminución que sólo puede evaluarse como consecuencia de la política económica implementada por el actual gobierno.

El Prof. Eljuri agregó a lo anterior que: "Es un hecho que la economía venezolana no sólo fue capaz de absorber la nueva la población económicamente activa incorporada entre 1999 y 2010; sino que además absorbió alrededor de 200 mil personas que formaban parte de los desocupados, lo que significa un aumento en la ocupación de 3.600.000 de personas durante el gobierno bolivariano, que es superior al incremento de la población económicamente activa, de 3.400.000 de personas".

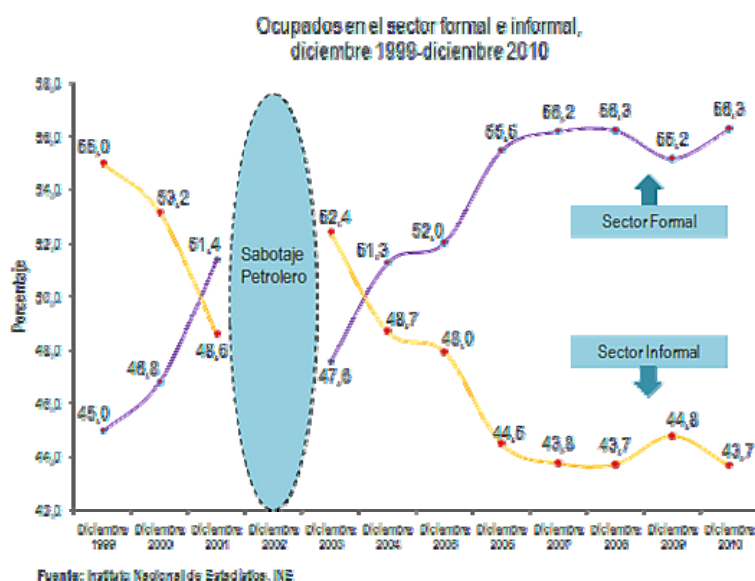
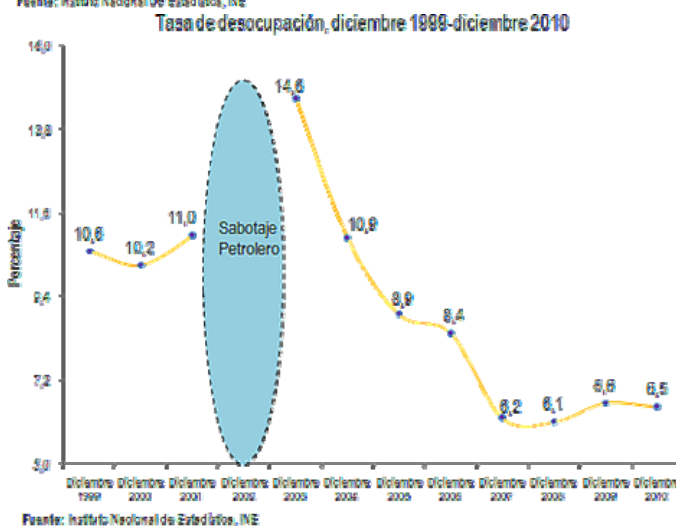
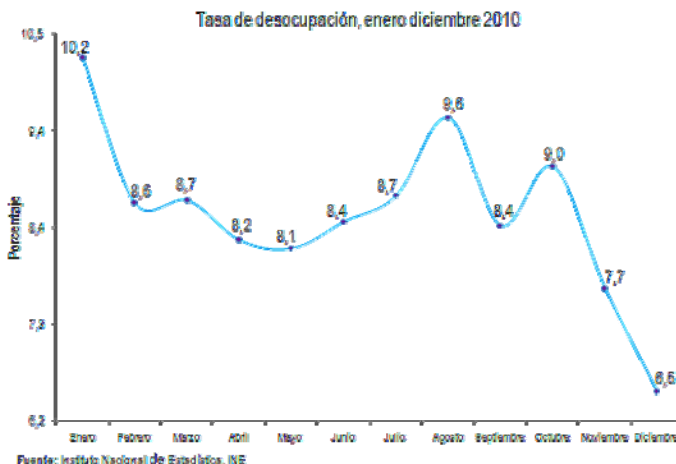

Por otro lado, el Prof. Eljuri señaló que el análisis de la evolución de la composición del empleo formal-informal ratifica, más allá, de las fluctuaciones coyunturales, que la evolución del empleo ha venido marchando en dirección a la consolidación de los sectores productivos de la economía venezolana: en el mes de diciembre de 1999 el empleo formal se encontraba en el 45,0% de la ocupación, mientras que en diciembre de 2010 se encuentra en 56,3%, lo cual constituye un incremento de 11,3 puntos porcentuales. Viceversa, en diciembre de 1999 el empleo informal se ubicaba en el 55,0% del total, mientras que en septiembre de 2010 se ubica en el 43,7% de la ocupación.

Agregó el Presidente del INE, que tampoco

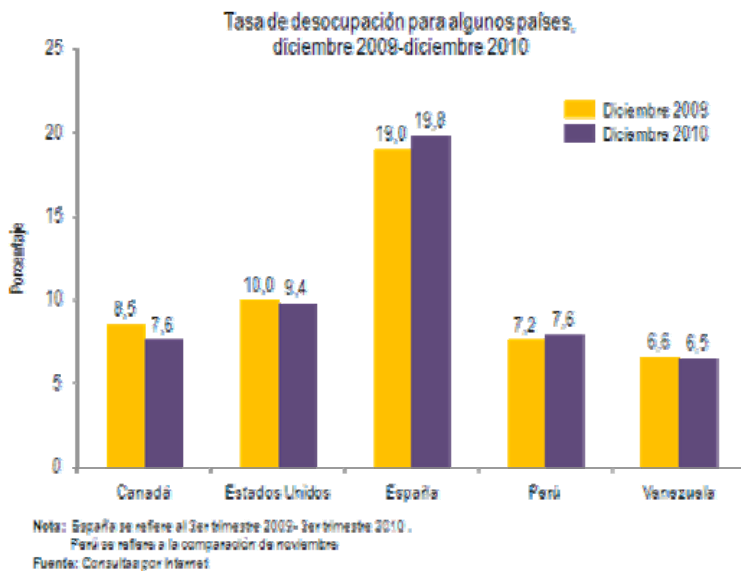

se puede negar que al comparar la evolución de nuestra economía, tanto con las principales economías del mundo como con otras equivalentes, “la economía venezolana mantiene en materia de desempleo un comportamiento que la ubica entre las que mejor han sabido asimilar los efectos de la crisis mundial”. De acuerdo con el Prof. Eljuri, Estados Unidos es un ejemplo “paradigmático”: a pesar de que en los últimos tres trimestres se ha iniciado un proceso de recuperación de la economía norteamericana, ésta no ha podido absorber los ocho millones de desempleados, que generó la crisis.

El levantamiento de la Encuesta de Hogares por Muestreo en el mes de octubre de 2010,

abarcó 4.208 viviendas y 17.411 personas de 15 años y más; y el período de referencia fue del 28 de noviembre al 23 de diciembre de 2010, como indica el resumen de la ficha técnica de la investigación. Dicha muestra se distribuye en todo el territorio nacional, exceptuando colectividades (hoteles, pensiones, cárceles, hospitales, cuarteles, conventos entre otras), localidades con menos de 10 viviendas, las dependencias federales y comunidades indígenas selváticas.

Publicado el 12 de Enero de 2011

<http://www.ine.gov.ve/>

LA OTRA CARA

Según los datos del Instituto Nacional de Estadística (INE), a final de DICIEMBRE de 2010 éramos 28.830.996 habitantes, de los cuales, 8.394.426 ó 29,1% eran menores de 15 años; y 20.436.570 ó 70,9% mayores de 15 años. De este número, el INE considera que solo eran económicamente activos 65,7% ó 13.418.274; de los cuales 876.123 estaban desempleados, por lo cual el índice de desempleo sería de 6,5%; que es menor al 6,6% de DICIEMBRE de 2009, y también menor al 7,7% de NOVIEMBRE de 2010. Ahora bien, si a la población económicamente activa le restamos los desempleados, nos resulta que solo 12.542.151 personas ó 43,5% están trabajando y 56,5% de la población no trabaja. De los que trabajan, 40,8% ó 5.480.920 lo hacen en el sector informal de la economía, y 52,6% ó 7.061.231 están en la economía formal. De la población mayor de 15 años, 7.018.296 ó 24,3% de la población, aunque no está trabajando, no se consideran desempleados por no andar buscando trabajo. El gráfico superior muestra los menores de 15 años y los que no andan buscando trabajo en los dos bloques a la derecha (53,5%); mientras que a la izquierda, de abajo hacia arriba, están los desempleados, los que están en la economía informal y formal; es decir, la población económicamente activa (46,5%). En resumen, aunque el INE dice que la tasa de desempleo de DICIEMBRE es de 6,5%; las cifras muestran que solo 43,5% de la población está trabajando y 56,5% no la hace. A eso debemos agregarle que de los que trabajan, solo 52,6% tienen un trabajo fijo, o sea que apenas 24,5% de la población tiene su ingreso asegurado. Esto implica, como lo he venido señalando reiteradamente, que menos de una cuarta parte de la población tiene la responsabilidad de sostener económicamente al resto de los habitantes, y esto no puede ser normal. *Repito que a esto hay que agregar que la percepción que tengo es que el desempleo real supera por mucho a las cifras reportadas.*

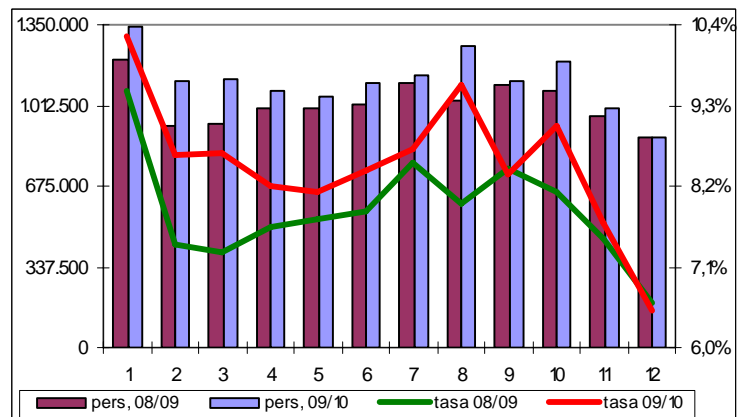
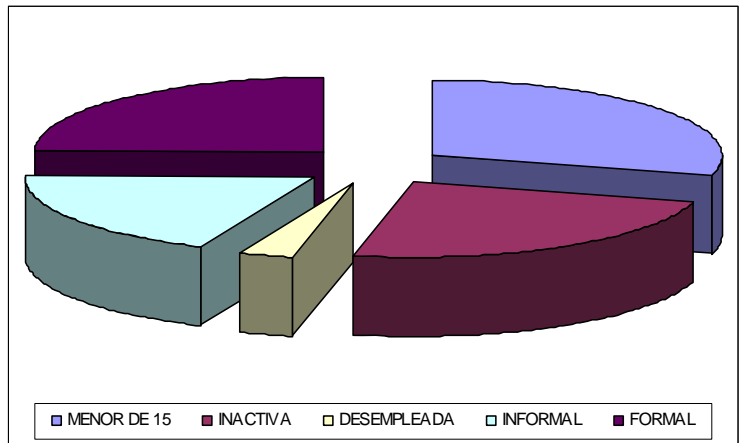

Inocencio T. Sanchez B.
Valencia, 13/01/2011