



RESUMEN EJECUTIVO DEL INFORME DE RESULTADOS DEL
SISTEMA BANCARIO VENEZOLANO
ENERO 2011

Este informe se basa en las 40 instituciones que componen el Sistema Bancario venezolano: 20 bancos universales, 6 bancos comerciales, 5 bancos con leyes especiales, 5 bancos de desarrollo, 2 bancos de inversión, una Empresa de Arrendamiento Financiero y una entidad de ahorro y préstamo. De estas instituciones, 28 son privadas y 12 son del estado venezolano.

1. Las Captaciones del Público del Sistema Bancario totalizaron Bs. 335.183MM, lo que representa un crecimiento de 3,16% en el mes. En los últimos doce meses. los depósitos se incrementaron 26,45%.
2. La Cartera de Créditos neta se ubicó en Bs. 179.167MM, lo que representa una disminución en el mes de 1,38%. En los últimos doce meses, la cartera de crédito neta aumentó 21,0%.
3. La intermediación crediticia (Créditos / Captaciones) se ubicó en 53,45% (55,91% en DICIEMBRE de 2010 y 55,86% en ENERO de 2010).
4. El activo total del Sistema Bancario al finalizar ENERO de 2011 se colocó en Bs. 415.952MM, un crecimiento de 3,19% en comparación con el mes anterior. Con relación a ENERO de 2010 el incremento fue de 22,29%.
5. Al cierre de ENERO el Total Pasivo alcanzó a Bs. 377.414MM, un incremento de 9,70% respecto al mes anterior. En comparación con ENERO 2010 el pasivo presentó un aumento de 21,58%.
6. El patrimonio + Gestión Operativa de las instituciones financieras que integran el Sistema Bancario se colocó en Bs. 38.538MM al cierre de ENERO de 2011, para un incremento de 1,08% con relación al mes anterior. En relación con ENERO de 2010 el patrimonio se incrementó 29,68%.
7. El resultado neto (ganancias) registrado en ENERO de 2011, alcanzó Bs. 521MM; un incremento con respecto al mismo período de 2010 de 247,98%.

Los líderes en los diferentes segmentos son los siguientes, con el sexto lugar entre paréntesis:

ACTIVO: Venezuela, Banesco, BBVA Provincial, Mercantil y Bicentenario. (BOD)
CARTERA DE CREDITOS: Banesco, Mercantil, BBVA Provincial, Venezuela y BOD. (Exterior)
PASIVO: Venezuela, Banesco, BBVA Provincial, Mercantil y Bicentenario. (BOD)
CAPTACIONES: Venezuela, Banesco, BBVA Provincial, Mercantil, y Bicentenario. (BOD)
PATRIMONIO: BBVA Provincial, Mercantil, Banesco, Venezuela, y Bicentenario. (BOD)
RESULTADO: BBVA Provincial, Venezuela, Mercantil, Banesco y Exterior. (Bancaribe)

INOCENCIO T. SANCHEZ B.

Fuente: SUDEBAN

16/02/2011

NOTA DE PRENSA
SISTEMA BANCARIO ¹

ENERO 2011 / DICIEMBRE 2010

ENERO 2011 / ENERO 2010

Aumentando 0,89 puntos porcentuales con relación a diciembre 2010

Capitalización del Sistema Bancario se ubicó en 10,72% al cierre del mes de enero 2011

Al cierre del mes de enero de 2011 los principales indicadores financieros del sistema bancario nacional mantuvieron un comportamiento estable, con un significativo incremento de 1,2 puntos porcentuales en el índice de capitalización para ubicarse en 10,72%. De igual forma, el rubro correspondiente a las captaciones del público obtuvo un crecimiento de 3,16% en comparación con el mes de diciembre de 2010 y un crecimiento anual de 26,45%.

Con relación a los créditos destinados a los sectores productivos a través de las carteras dirigidas, cabe destacar el incremento significativo en el sector microempresarial de 0,85% con relación al mes de diciembre de 2010 para ubicarse en 3,69%, es decir, 0,69 puntos porcentuales por encima de lo exigido (3%). Por su parte, los créditos hipotecarios del sistema bancario presentaron un aumento de 0,99% con relación al mes de diciembre de 2010. En general los créditos dirigidos a los sectores productivos se han incrementado en 9,43 puntos porcentuales en el año al pasar de 35,61% en enero de 2010 a 45,04% a enero 2011.

ACTIVO

- ✓ **El Activo total del sistema bancario** al cierre del mes de enero de 2011 se ubicó en 415.952.126 miles de Bs.F., registrando un **incremento de 3,19%** (12.862.205 miles de Bs.F) en comparación con el saldo alcanzado en diciembre de 2010. En relación con el saldo al cierre del mes de enero de 2010, el activo total del Sistema Bancario **aumentó 22,29%**.
- **Las disponibilidades** se situaron para el mes en referencia en 104.199.743 miles de Bs.F., equivalente al 25,05% del activo total. Este resultado significó un **aumento de 11,39%** con respecto al saldo del mes anterior, cuando se ubicó en 93.544.061 miles de Bs.F. En relación con el mismo mes del año 2010, el saldo de las disponibilidades **aumentó 27,29%**.
- **Las inversiones en títulos valores** del sistema bancario para el cierre del mes de enero de 2011 se ubicaron en 96.776.809 miles de Bs.F., que representan el 23,27% del total activo, reflejando un **incremento de 3,96%** (3.685.672 miles de

¹ Los valores monetarios registrados en la presente publicación se expresan en la escala monetaria vigente a partir del 1° de enero de 2008 (Bolívares Fuertes). Se actualizaron cifras desde julio 2010, excluyéndose al Grupo Federal y Helm Bank.



Bs.F. en cifras absolutas) en comparación con el mes anterior, cuando se ubicaron en 93.091.137 miles de Bs.F. Respecto al cierre del mes de enero de 2010, el saldo de esta cuenta experimentó un **alza de 38,94%**.

- **La cartera de créditos neta** se situó en 179.167.306 miles de Bs.F. al 31/01/2011, **disminuyendo 1,38%** respecto al mes precedente. Este saldo representa el 43,07% del total activo del sistema bancario. En comparación con el mes de enero de 2010, la cartera de créditos neta **aumentó 21,0%**.
- **Las provisiones para cartera de créditos** se situaron en 9.589.837 miles de Bs.F., experimentando una reducción **de 196.376 miles de Bs.F (2,01%)** en comparación con el saldo al cierre del mes anterior.

Gráfico 1
Sistema Bancario
Evolución de los Principales Rubros del Activo
Enero 10 – Enero 11
(Millones de Bolívares Fuertes)

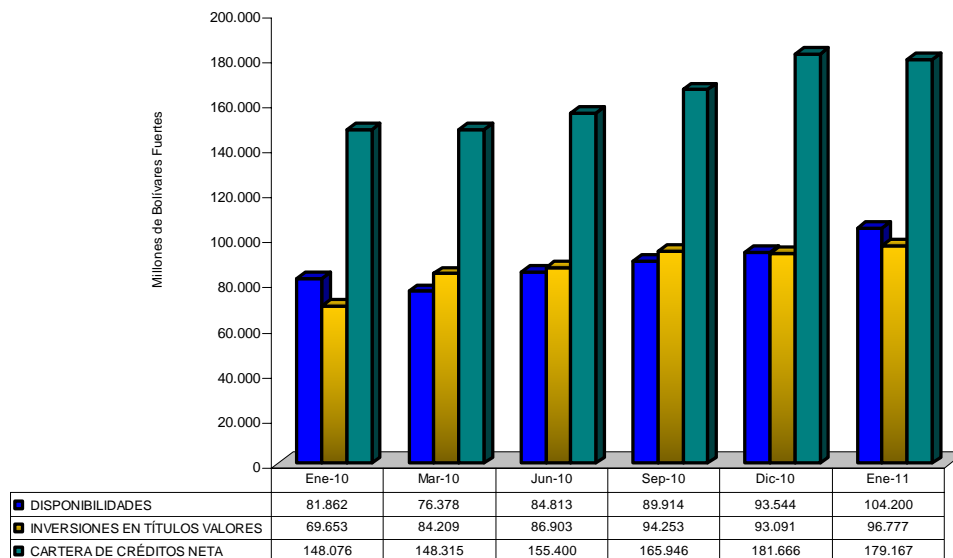

Fuente: Balance General de Publicación
Gerencia General de Regulación / Gerencia de Investigación y Desarrollo Estadístico

Gráfico 2
Sistema Bancario
Evolución de la Cartera de Créditos Neta y el Índice de Morosidad
Enero 10 – Enero 11
(Millones de Bolívars Fuertes y Porcentaje)

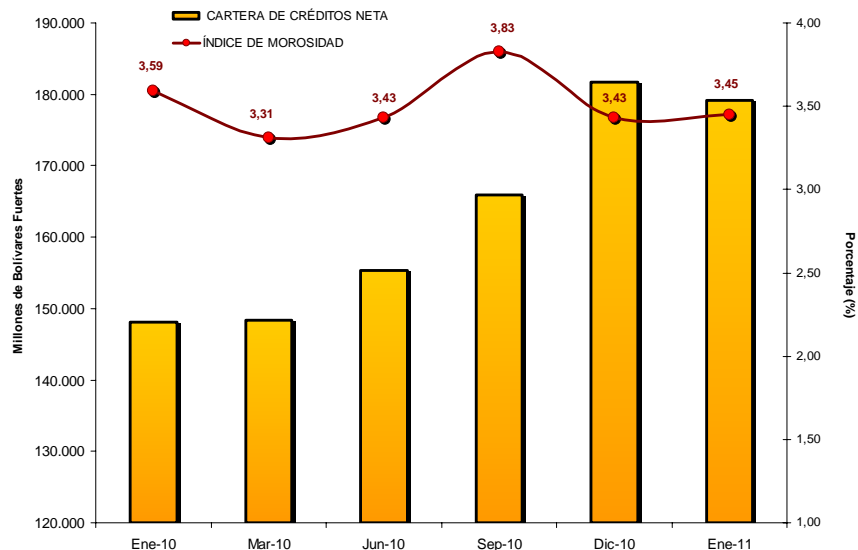

Fuente: Balance General de Publicación
Gerencia General de Regulación / Gerencia de Investigación y Desarrollo Estadístico

INDICADORES FINANCIEROS

- ✓ **La morosidad** del sistema bancario para el mes en referencia se situó en **3,45%**, registrando **un aumento de 0,02 puntos porcentuales** con respecto al valor registrado en el mes de diciembre del año 2010 (3,43%). En enero de 2010, este indicador se ubicó en 3,59%.
- ✓ **La cobertura**, medida a través de la relación “Provisión para cartera de créditos entre la cartera inmovilizada bruta”, se ubicó en **147,19%** al cierre del mes de enero de 2011, reflejando una **reducción de 1,89 puntos porcentuales** en relación con el mes anterior (149,08%). Al cierre del mes de enero de 2010 este indicador se ubicó en 150,54%.
- ✓ **La intermediación crediticia**, obtenida a través del indicador “Cartera de créditos neta entre captaciones del público”, presentó **una reducción de 2,46 puntos porcentuales** respecto al mes anterior, ubicándose en **53,45%** al 31/01/2011. Para el mismo período del año 2010, este indicador se ubicó en 55,86%.

Gráfico 3
Sistema Bancario
Evolución del Índice de Intermediación Crediticia
Enero 10 – Enero 11
(Porcentaje)

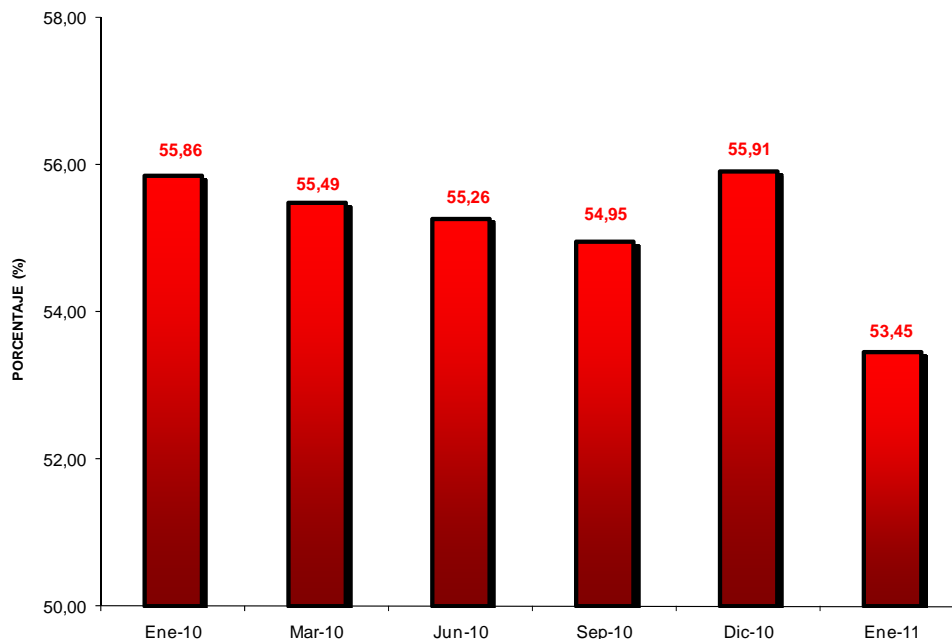

Fuente: Balance General de Publicación
Gerencia General de Regulación / Gerencia de Investigación y Desarrollo Estadístico

- ✓ **La rentabilidad sobre el patrimonio (ROE)**, medida por el indicador "Resultado neto anualizado entre el patrimonio promedio", se colocó en **17,24%** al 31/01/2011, **inferior en 2,81** puntos porcentuales al registrado al cierre del mes anterior (20,04%). Al 31/01/2010 este indicador se ubicó en 6,26%.
- ✓ **La capitalización del sistema bancario**, medida por el indicador "(Patrimonio + Gestión Operativa) entre Activo Total", se ubicó en **10,72%** al finalizar el mes en referencia, **aumentando en 0,89** puntos porcentuales respecto al valor registrado en el mes de diciembre de 2010, cuando se ubicó en 9,83%. En comparación con el valor de este indicador al 31/01/2010 (9,52%), tuvo un crecimiento de 1,2 puntos porcentuales.

Cuadro 1
Sistema Bancario
Resumen de los principales indicadores financieros
Ene – Dic 10 / Ene 11
(Porcentaje)

Indicador	Mes			
	enero - 10	noviembre - 10	diciembre - 10	enero - 11
Morosidad	3,59	4,13	3,43	3,45
Cobertura	150,54	121,26	149,08	147,19
Intermediación crediticia	55,86	56,98	55,91	53,45
Rentabilidad (ROE)	6,26	18,25	20,04	17,24
Capitalización	9,52	9,99	9,83	10,72

Fuente: Balance General de Publicación
Gerencia General de Regulación / Gerencia de Investigación y Desarrollo Estadístico

Gráfico 4
Sistema Bancario
Evolución del índice de rentabilidad sobre el patrimonio
Ene 10 – Ene 11
(Porcentaje)

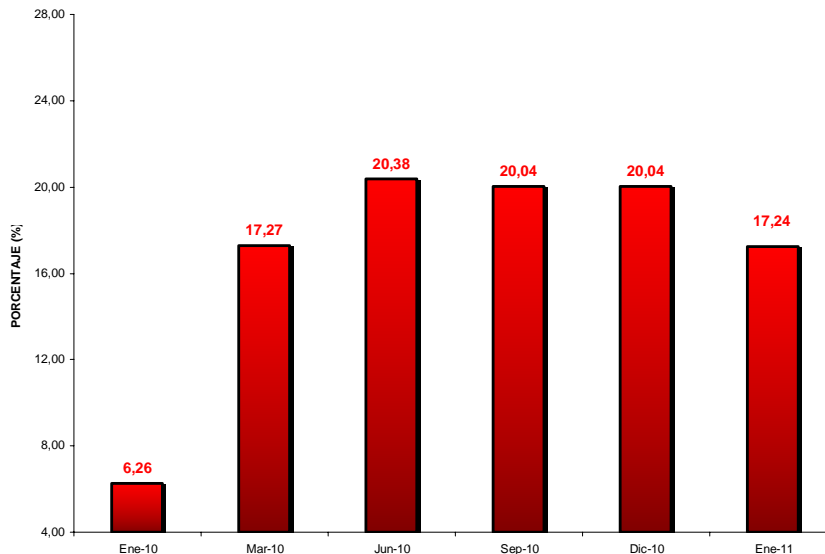

Fuente: Balance General de Publicación
Gerencia General de Regulación / Gerencia de Investigación y Desarrollo Estadístico

CRÉDITOS SEGÚN DESTINO

La distribución de la cartera de créditos bruta clasificada según destino y su participación dentro del total, al finalizar el mes de enero de 2011 es la siguiente:

- ✓ La totalidad de créditos dirigidos al **sector comercial y de consumo correspondiente al sistema bancario alcanzó el 54,96%** del total de la cartera de créditos bruta y **el resto (45,04%)** fue dirigido a la **actividad productiva**.

Cuadro 2
Sistema Bancario
Saldo y participación de la cartera de créditos del sistema bancario,
según destino
Ene 11 / Ene – Dic 10
(Miles de Bolívares Fuertes y Porcentaje)

Créditos según destino	enero - 11		diciembre - 10		enero - 10	
	Saldo (Miles de Bs. F)	Participación con respecto a la cartera bruta (%)	Saldo (Miles de Bs. F)	Participación con respecto a la cartera bruta (%)	Saldo (Miles de Bs. F)	Participación con respecto a la cartera bruta (%)
Comerciales	65.160.906	34,52	67.267.274	35,14	59.195.688	40,80
Tarjeta de crédito	27.020.413	14,31	26.666.035	13,93	22.681.111	15,63
Vehículos	11.559.339	6,12	11.714.591	6,12	11.546.568	7,96
Créditos al sector comercial y consumo	103.740.658	54,96	105.647.900	55,18	93.423.367	64,39
Créditos Agrícolas	30.811.375	16,32	31.428.750	16,42	21.895.480	15,09
Créditos a Microempresarios	6.681.842	3,54	6.660.824	3,48	5.151.591	3,55
Créditos Hipotecarios	28.212.857	14,95	27.935.543	14,59	21.744.610	14,99
Créditos al Turismo	3.477.641	1,84	3.539.815	1,85	2.869.796	1,98
Créditos a la Actividad Manufacturera	15.832.770	8,39	16.239.716	8,48	-	-
Créditos al sector productivo	85.016.485	45,04	85.804.648	44,82	51.661.477	35,61
Total Créditos Brutos	188.757.143	100,00	191.452.548	100,00	145.084.844	100,00

Fuente: Balance General de Publicación
Gerencia General de Regulación / Gerencia de Investigación y Desarrollo Estadístico

- ✓ Los créditos del sector productivo pasaron de 51.661.477 miles de Bs.F. (enero 2010) a 85.016.485 miles de Bs.F. (enero 2011), lo que se traduce en un **incremento de 64,56%**. Asimismo, la participación de este tipo de créditos respecto al total de la cartera de créditos bruta pasó en el mismo lapso de 35,61% a 45,04%, es decir, un **incremento de 9,43 puntos porcentuales**.

CARTERAS DIRIGIDAS

- ✓ El saldo de la cartera de **créditos y colocaciones en el sector agrícola** del sistema bancario alcanzó en enero de 2011 la cifra de 33.760.759 miles de Bs.F., siendo el saldo de la cartera de créditos bruta agrícola de 30.811.375 miles de Bs.F., y el saldo de otras colocaciones en el sector de 2.949.384 miles de Bs.F.²
- ✓ El total de **créditos y colocaciones al sector microempresarial** del sistema bancario se ubicó en 7.013.929 miles de Bs.F. al 31/01/2011. El saldo de la cartera de créditos bruta del sector microempresarial fue de 6.681.842 miles de Bs.F., y el saldo de otras colocaciones al sector de 332.087 miles de Bs.F. Este saldo es **superior en 0,85%** al obtenido al cierre del mes de diciembre de 2010. **En relación con el cumplimiento, éste se ubicó en 3,69%**, es decir, 0,69 puntos porcentuales por encima de lo exigido (3%).
- ✓ El saldo de la cartera de **créditos hipotecarios** del sistema bancario se ubicó en 28.212.857 miles de Bs.F. para el mes en referencia. Este rubro aumentó 0,99% en relación con el mes de diciembre de 2010.

² La cartera de créditos agrícolas de la totalidad del sistema bancario corresponde exactamente a la cartera de créditos agrícolas de la banca comercial y universal.

- ✓ El saldo total en **créditos y colocaciones en el sector turismo**³ del sistema bancario se ubicó en 3.482.891 miles de Bs.F., siendo el saldo de la cartera de créditos bruta de este sector de 3.477.641 miles de Bs.F., y el saldo de otras colocaciones al sector turismo de 5.250 miles de Bs.F. Este rubro disminuyó 1,98% en comparación con el mes de diciembre de 2010.
- ✓ El saldo total en **créditos a la actividad manufacturera**⁴ se ubicó en 15.832.770 miles de Bs.F. Este saldo disminuyó 2,51% respecto al mes anterior, cuando se ubicó en 16.239.716 miles de Bs.F.

Cuadro 3
Sistema Bancario
Total cartera de créditos y colocaciones, según cartera dirigida
Ene 11 / Dic 10
(Miles de Bolívares Fuertes y Porcentaje)

Cartera Dirigida	SALDO AL 31-01-11			SALDO AL 31-12-10	Variación ene11 / dic10	
	Total Cartera de Créditos y Otras Colocaciones	Cartera de Créditos Bruta Obligatoria	Otras Colocaciones	Total Cartera de Créditos y Colocaciones	Absoluta	Relativa
Créditos Agrícolas	33.760.759	30.811.375	2.949.384	34.490.407	(729.648)	(2,12)
Créditos a Microempresarios	7.013.929	6.681.842	332.087	6.954.646	59.283	0,85
Créditos Hipotecarios	28.212.857	28.212.857	-	27.935.543	277.314	0,99
Créditos al Turismo	3.482.891	3.477.641	5.250	3.553.349	(70.458)	(1,98)
Créditos a la Actividad Manufacturera	15.832.770	15.832.770	-	16.239.716	(406.946)	(2,51)

Fuente: Balance General de Publicación
Gerencia General de Regulación / Gerencia de Investigación y Desarrollo Estadístico

PASIVO

- ✓ **El pasivo del sistema bancario** al cierre del mes de enero de 2011 alcanzó la cifra de 377.414.174 miles de Bs.F., registrando un **incremento de 2,57%** respecto al mes anterior. Este crecimiento ocurre principalmente por un aumento del saldo en las captaciones del público (3,16%), y en comparación con el mes de enero del año anterior, el pasivo presentó un aumento de 21,58%, lo que es equivalente a 66.986.321 miles de Bs.F. en cifras absolutas.
 - **Las captaciones del público** alcanzaron la cifra de 335.182.737 miles de Bs.F. al cierre del mes en referencia, **reflejando un crecimiento de 3,16%** en comparación con el mes de diciembre de 2010. En relación con el mes de enero del año pasado, las captaciones del público se **incrementaron 26,45%**.

³ El saldo de la cartera de créditos y colocaciones al sector turismo del sistema bancario es el mismo del subsistema banca comercial y universal.

⁴ El saldo de la cartera de créditos y colocaciones al sector manufacturero del sistema bancario es el mismo del subsistema banca comercial y universal.

- **Los depósitos en cuentas corrientes** se colocaron al finalizar el mes de enero de 2011 en 195.387.671 miles de Bs.F., representando el 58,29% del total captaciones del público. Este saldo **augmentó 4,61%** (8.618.975 miles de Bs.F. en términos absolutos) con respecto al mes anterior, y en relación con el mes de enero de 2010, estos depósitos experimentaron un **crecimiento de 42,37%**.
- **Los depósitos de ahorro** se ubicaron en 66.069.130 miles de Bs.F., representando el 19,71% del total captaciones del público, y evidenciándose un **incremento de 0,63%** en relación con el mes de diciembre de 2010, cuando se ubicaron en 65.655.906 miles de Bs.F. Con respecto al mes de enero de 2010, el saldo en estos depósitos **augmentaron 25,44%** (13.399.165 miles de Bs.F. en cifras absolutas).
- El saldo de los **depósitos a plazo** se ubicó en 11.663.955 miles de Bs.F. al cierre del mes de enero de 2011, con una participación de 3,48% respecto al total de captaciones del público. En comparación con el saldo alcanzado en el mes anterior, estos depósitos experimentaron un **descenso de 7,16%** (898.967 miles de Bs.F.), y con respecto al mismo período del año pasado (enero 2010), estos depósitos **disminuyeron en un 54,92%**.

Cuadro 4
Sistema Bancario
Captaciones del Público, según Tipo de Instrumento
Ene 11 / Ene – Dic 10
(Miles de Bolívares Fuertes y Porcentaje)

Variable	Periodo actual	Participación con respecto al total (%)	Periodo anterior	Año pasado	Variación intermensual		Variación interanual	
					Absoluta	Relativa	Absoluta	Relativa
Pasivo	377.414.174		367.959.840	310.427.853	9.454.334	2,57	66.986.321	21,58
Captaciones del Público	335.182.737		324.902.735	265.069.956	10.280.002	3,16	70.112.781	26,45
Depósitos en Cuenta Corriente	195.387.671	58,29	186.768.696	137.234.664	8.618.975	4,61	58.153.007	42,37
Depósitos en Cuenta de Ahorro	66.069.130	19,71	65.655.906	52.669.965	413.224	0,63	13.399.165	25,44
Depósitos a Plazo	11.663.955	3,48	12.562.922	25.873.410	(898.967)	(7,16)	(14.209.455)	(54,92)
Otras Captaciones	62.061.981	18,52	59.915.211	49.291.917	2.146.770	3,58	12.770.064	25,91

Fuente: Balance General de Publicación
Gerencia General de Regulación / Gerencia de Investigación y Desarrollo Estadístico

PATRIMONIO

El Patrimonio + Gestión Operativa de las Instituciones Financieras que integran el sistema bancario se colocó en 38.537.952 miles de Bs.F. al 31/01/2011, registrando un **incremento de 3.407.871 miles de Bs.F, es decir, 9,70%** en relación con el saldo al cierre del mes de diciembre de 2010. En comparación con el mes de enero del año anterior, el patrimonio + la gestión operativa se **incrementó en 29,68%** (8.821.135 miles de Bs.F en cifras absolutas).

RESULTADO NETO:

El resultado neto puntual del sistema bancario, registrado en el mes de enero de 2011 fue 521.954 miles de Bs.F., lo que representa un **decrecimiento de 56,48%** en relación con el mes anterior, cuando alcanzó 1.199.465 miles de bolívares fuertes. Con respecto al **resultado neto puntual al 31/01/2010**, este saldo **se ha incrementado en 247,98%** cuando se ubicó en 149.995 miles de Bs.F.

Cuadro 5
Sistema Bancario
Patrimonio + Gestión Operativa y Resultado Neto
Ene 11 / Dic - Ene 10 (Patrimonio + Gestión Operativa)
Del 01-01 al 31-01-2011 / Del 01-07 al 31-12-2010/ Del 01-01 al 31-01-2010 (Resultado Neto)
(Miles de Bolívares Fuertes y Porcentaje)

Variable	Período actual	Participación con respecto al total (%)	Período anterior	Año pasado	Variación intermensual		Variación interanual	
					Absoluta	Relativa	Absoluta	Relativa
Patrimonio + Gestión Operativa	38.537.952		35.130.081	29.716.817	3.407.871	9,70	8.821.135	29,68
Resultado Neto del mes	<i>Del 01/01/11 al 31/01/11</i> 521.954		<i>Del 01/12/10 al 31/12/10</i> 1.199.465	<i>Del 01/01/10 al 31/01/10</i> 149.995	(677.511)	(56,48)	371.959	247,98
Resultado Neto acumulado	<i>Del 01/01/11 al 31/01/11</i> 521.954		<i>Del 01/07/10 al 31/12/10</i> 4.088.190	<i>Del 01/01/10 al 31/01/10</i> 149.995				

Fuente: Balance General de Publicación
Gerencia General de Regulación / Gerencia de Investigación y Desarrollo Estadístico