

LA TASA DE DESOCUPACIÓN EN MARZO SE UBICÓ EN 8,6%

La tasa de desocupación se ubicó en 8,6% en el mes de marzo de 2011, según se desprende del Informe Mensual de la Fuerza de Trabajo correspondiente al tercer mes del año, elaborado por el Instituto Nacional de Estadística (INE).

La información fue suministrada por el profesor Elías Eljuri, Presidente del INE, quien agregó que esta cifra expresa la presencia de una estabilidad estadística, "porque se registró una disminución de apenas 0,1 puntos porcentuales entre marzo de 2010 y marzo de 2011".

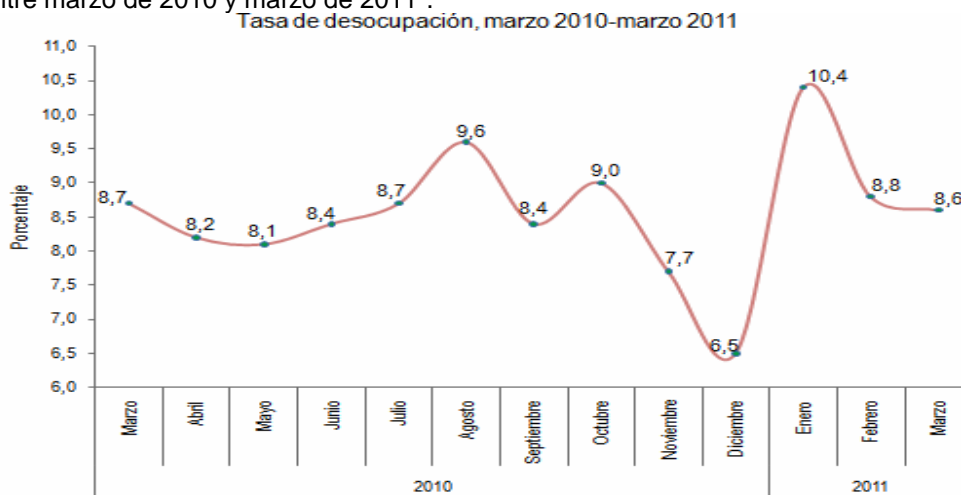

Fuente: Instituto Nacional de Estadística, INE

De igual manera, el Prof. Eljuri considera importante destacar que un análisis histórico de más largo plazo permite constatar que dicha cifra "aún sigue estando muy por debajo de la existente al momento de llegar el Presidente Chávez al gobierno, o de la existente como consecuencia de los efectos políticos del golpe de estado y del sabotaje petrolero en el período 2002-2003, pues disminuye de un 14,6% en 1999 a este 8,6%, pasando por el 19,8% en el año pico de 2003".

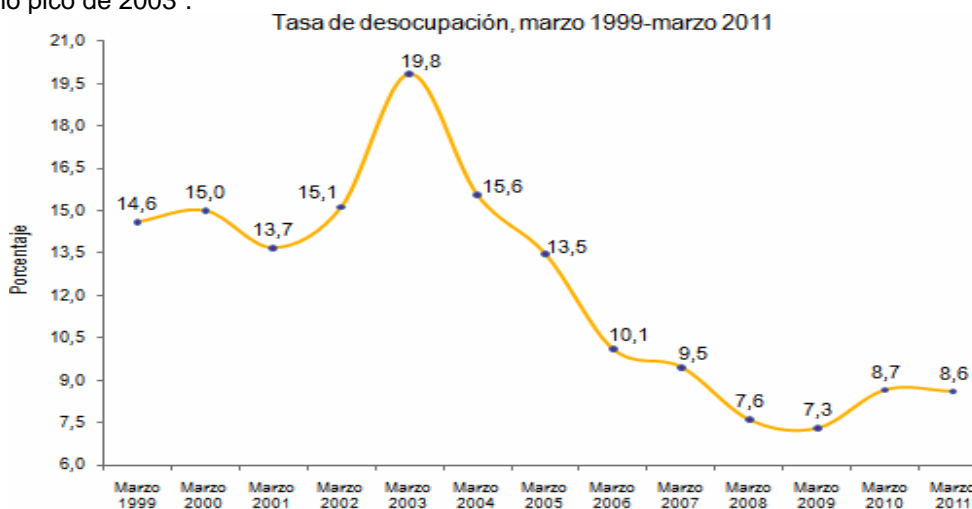

Fuente: Instituto Nacional de Estadística, INE

El Prof. Eljuri agregó a lo anterior que: "Es un hecho que la economía venezolana no sólo fue capaz de absorber la totalidad de la población económicamente activa incorporada entre 1999 y 2011; sino que además absorbió cerca de 420.000 personas que formaban filas en los desocupados, para llegar a una cifra de poco más 3.300.000 personas incorporadas a la fuerza de trabajo ocupada durante este período".

De igual modo, el Prof. Eljuri señaló que el análisis de la evolución de la composición del empleo formal-informal también ratifica, más allá, de las coyunturas y sus fluctuaciones, que la evolución del empleo continúa marchando hacia la consolidación de los sectores que generan empleos estables y productivos: en el mes de marzo de 1999 el empleo formal se encontraba en el 49,5% de la ocupación, mientras que en marzo de 2011 se encuentra en

Cortesía de inosanchez@inosanchez.com

57,4%, lo cual constituye un incremento de 7,9 puntos porcentuales. Viceversa, en marzo de 1999 el empleo informal se ubicaba en el 50,5% del total, mientras que en marzo de 2011 se ubica en el 42,6% de la ocupación.

Ocupados en el sector formal e informal,
marzo 1999-marzo 2011

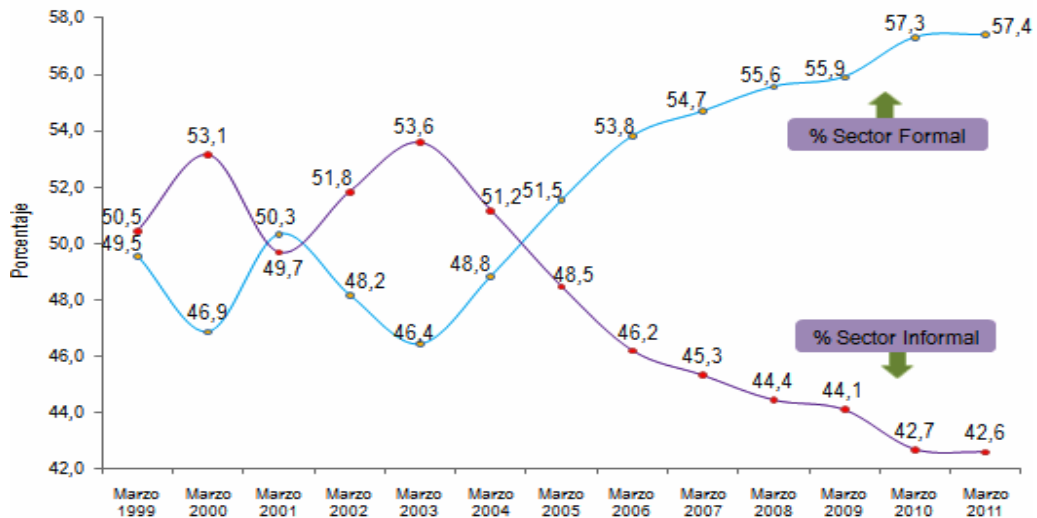

Fuente: Instituto Nacional de Estadística, INE

Por otro lado, agregó el Prof. Eljuri, tampoco se puede negar que, al comparar tanto con las principales economías del mundo como con otras equivalentes a la nuestra, la economía venezolana mantiene en materia de desempleo un comportamiento que la ubica entre las que mejor han sabido asimilar los efectos de la crisis mundial.

Tasa de desocupación para algunos países,
marzo 2010-marzo 2011

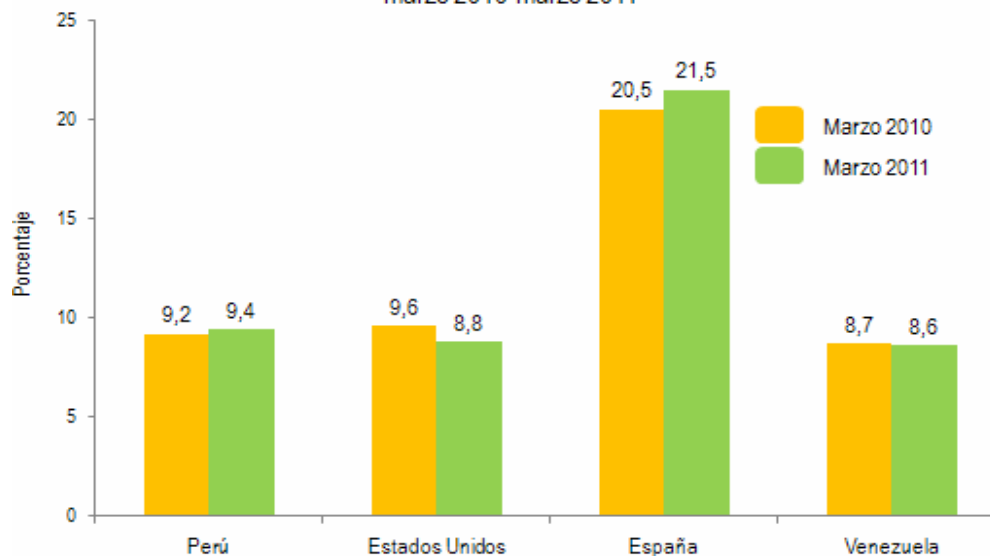

Fuente: Consultas por Internet

El levantamiento de la Encuesta de Hogares por Muestreo en el mes de marzo de 2011, abarcó 7.308 viviendas y 22.191 personas de 15 años y más; y el período de referencia fue del 28 de febrero al 02 de abril de 2011, como indica el resumen de la ficha técnica de la investigación. Dicha muestra se distribuye en todo el territorio nacional, exceptuando colectividades (hoteles, cárceles, hospitales, cuarteles, conventos entre otras), población que vive en localidades con menos de 10 viviendas, las dependencias federales y comunidades indígenas selváticas.

<http://www.ine.gov.ve/>

Publicado el 27 de Abril de 2011

Cortesía de inosanchez@inosanchez.com

LA OTRA CARA

Según los datos del Instituto Nacional de Estadística (INE), a final de MARZO de 2010 éramos 28.942.191 habitantes, de los cuales, 8.402.572 ó 29,0% eran menores de 15 años; y 20.539.619 ó 71,0% mayores de 15 años. De este numero, el INE considera que solo eran económicamente activos 64,0% ó 13.147.406; de los cuales 1.124.765 estaban desempleados, por lo cual el índice de desempleo sería de 8,6%; que es menor al 8,7% de MARZO de 2010, y también menor al 8,8% de FEBRERO de 2011. Ahora bien, si a la población económicamente activa le restamos los desempleados, nos resulta que solo 12.022.641 personas ó 41,5% están trabajando y 58,5% de la población no trabaja. De los que trabajan, 39,0% ó 5.121.645 lo hacen en el sector informal de la economía, y 52,5% ó 7.151.288 están en la economía formal. De la población mayor de 15 años, 7.151.288 ó 24,8% de la población, aunque no está trabajando, no se consideran desempleados por no andar buscando trabajo. El gráfico superior muestra los menores de 15 años y los que no andan buscando trabajo en los dos bloques a la derecha (54,6%); mientras que a la izquierda, de abajo hacia arriba, están los desempleados, los que están en la economía informal y formal; es decir, la población económicamente activa (45,4%). En resumen, aunque el INE dice que la tasa de desempleo de MARZO es de 8,6%; las cifras muestran que solo 41,5% de la población está trabajando y 58,5% no la hace. A eso debemos agregarle que de los que trabajan, solo 58,5% tienen un trabajo fijo, o sea que apenas 23,8% de la población tiene su ingreso asegurado; lo cual es menos de una cuarta parte de la población, que tiene la responsabilidad de sostener económicamente al resto de los habitantes.

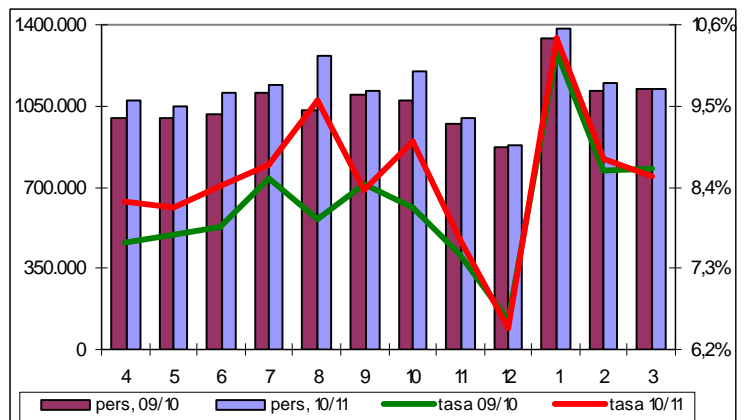
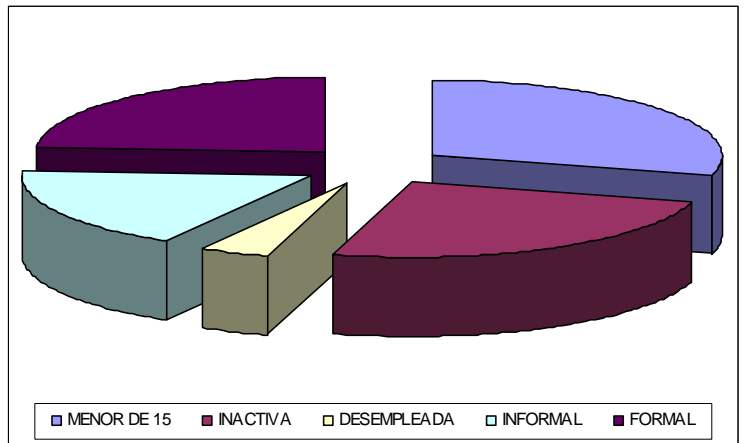

Inocencio T. Sanchez B.
Valencia, 28/04/2011