

## TASA DE DESOCUPACIÓN EN MAYO SE UBICÓ EN 8,4%

La tasa de desocupación se ubicó en 8,4% en el mes de mayo de 2011, según se desprende del Informe Mensual de la Fuerza de Trabajo correspondiente al quinto mes del año, elaborado por el Instituto Nacional de Estadística (INE).

La información fue suministrada por el profesor Elías Eljuri, Presidente del INE, quien agregó que esta cifra expresa el mercado de fuerza de trabajo tiene un desempeño eficiente, “porque se registró una variación de apenas 0,3 puntos porcentuales entre mayo de 2010 y mayo de 2011”.

De igual manera, el Prof. Eljuri considera importante destacar que un análisis histórico de más largo plazo permite constatar que dicha cifra “aún sigue estando muy por debajo de la existente al momento de llegar el Presidente Chávez al gobierno, o de la existente como consecuencia de los efectos políticos del golpe de estado y del sabotaje petrolero en el período 2002-2003, pues disminuye de un 14,6% en 1999 a este 8,4%, pasando por el 19,2 % en el año pico de 2003”.

El Prof. Eljuri agregó a lo anterior que: “Es un hecho que la dinámica de la economía venezolana conllevó a la generación de 3.464.108 empleos, cifra superior al incremento de la fuerza de trabajo durante el mismo período; lo que implica una disminución de la desocupación en 358,471 personas, lo que significa una disminución de la tasa de desocupación en 6,2 puntos porcentuales, durante el mismo período”.

De igual modo, el Prof. Eljuri señaló que el análisis de la evolución de la composición del empleo formal-informal también ratifica, más allá, de las coyunturas y sus fluctuaciones, que la evolución del empleo continúa marchando hacia la consolidación de los sectores que generan empleos estables y productivos: en el mes de mayo de 1999 el empleo formal se encontraba en el 46,3% de la ocupación, mientras que en mayo de 2011 se encuentra en 53,4%, lo cual constituye un incremento de 7,1 puntos porcentuales. Viceversa, en mayo de 1999 el empleo informal se ubicaba en el 53,7% del total, mientras que en mayo de 2011 se ubica en el 46,6% de la ocupación.

Por otro lado, agregó el Prof. Eljuri, tampoco se puede negar que, al comparar tanto con las principales economías del mundo como con otras equivalentes a la nuestra, la economía venezolana mantiene en materia de desempleo un comportamiento que la ubica entre las que mejor han sabido asimilar los efectos de la crisis mundial.

El levantamiento de la Encuesta de Hogares por Muestreo en el mes de mayo de 2011, abarcó 5.987 viviendas y 18.142 personas de 15 años y más; y el período de referencia fue del 01 al 28 de mayo de 2011, como indica el resumen de la ficha técnica de la investigación. Dicha muestra se distribuye en todo el territorio nacional, exceptuando colectividades (hoteles, cárceles, hospitales, cuarteles, conventos entre otras), población que vive en localidades con menos de 10 viviendas, las dependencias federales y comunidades indígenas selváticas.

Publicado el 23 de Junio de 2011

<http://www.ine.gov.ve/>

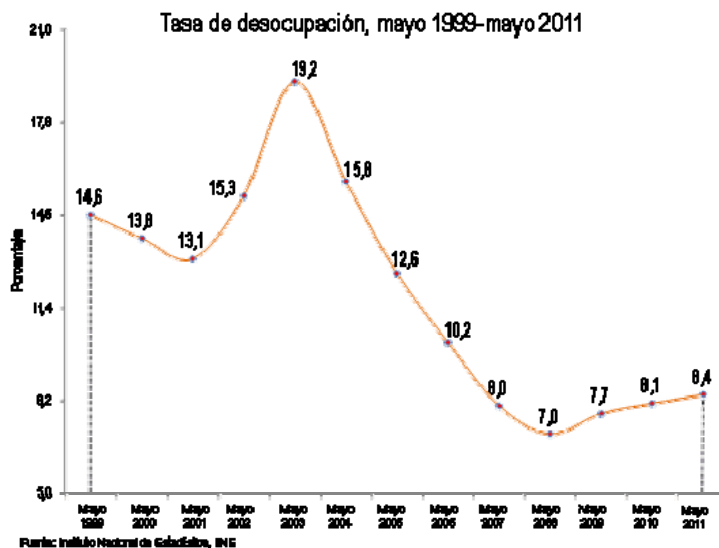

## LA OTRA CARA

### Según los datos del Instituto Nacional de

### Estadística (INE), a final de MAYO de 2011

éramos 29.015.635 habitantes, de los cuales, 8.407.677 ó 29,0% eran menores de 15 años; y 20.607.958 ó 71,0% mayores de 15 años. De este numero, el INE considera que solo eran económicamente activos 63,8% ó 13.141.837; de los cuales 1.106.321 estaban desempleados, por lo cual el índice de desempleo sería de 8,4%; que es mayor al 8,1% de MAYO de 2010, y también mayor al 8,1% de ABRIL de 2011. Ahora bien, si a la población económicamente activa le restamos los desempleados, nos resulta que solo 12.035.516 personas ó 41,5% están trabajando y 58,5% de la población no trabaja. De los que trabajan, 41,5% ó 5.608.550 lo hacen en el sector informal de la economía, y 58,5% ó 6.426.966 están en la economía formal. De la población mayor de 15 años, 7.466.121 ó 25,7% de la población, aunque no está trabajando, no se consideran desempleados por no andar buscando trabajo. El gráfico superior muestra los menores de 15 años y los que no andan buscando trabajo en los dos bloques a la derecha (54,7%); mientras que a la izquierda, de abajo hacia arriba, están los desempleados, los que están en la economía informal y formal; es decir, la población económicamente activa (45,3%). En resumen, aunque el INE dice que la tasa de desempleo de MAYO es de 8,4%; las cifras muestran que solo 41,5% de la población está trabajando y 58,5% no la hace. A eso debemos agregarle que de los que trabajan, solo 53,4% tienen un trabajo fijo, o sea que apenas 22,2% de la población tiene su ingreso asegurado; lo cual es menos de una cuarta parte de los 29.015.635 y tienen la responsabilidad de sostener económicamente al resto de los habitantes.

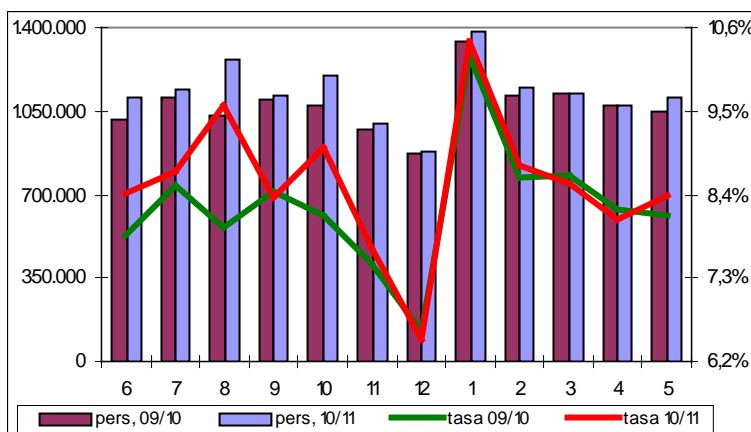
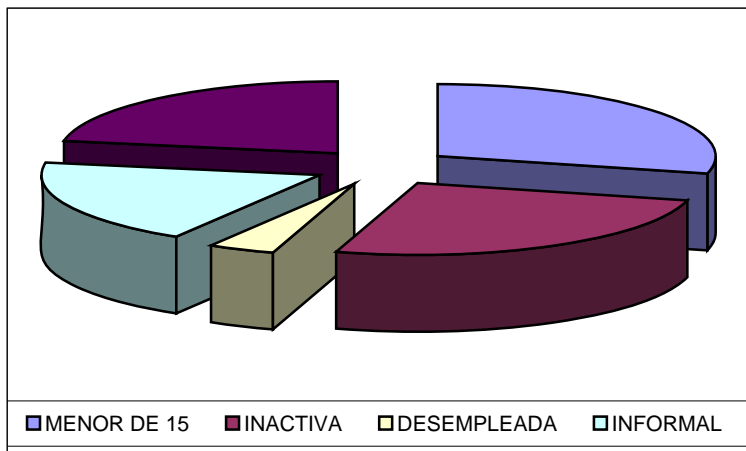

Inocencio T. Sánchez B.

Valencia, 29/06/2011