

LA TASA DE DESOCUPACIÓN ENTRE AGOSTO 2010 Y 2011 DESCENDIÓ DE 9,6 A 8,3%

La tasa de desocupación registró una variación hacia la baja entre agosto de 2010 y agosto de 2011, de 9,6% a 8,3%, 1,3 puntos porcentuales, según se desprende del Informe Mensual de la Fuerza de Trabajo correspondiente al octavo mes del año, elaborado por el Instituto Nacional de Estadística (INE).

La información fue suministrada por el profesor Elías Eljuri, Presidente del INE, quien agregó que un análisis histórico de más largo plazo permite constatar que la tasa de desempleo “sigue estando muy por debajo de la existente al momento de llegar el Presidente Chávez al gobierno, o de la existente como consecuencia de los efectos políticos del golpe de estado y del sabotaje petrolero en el período 2002-2003, pues disminuye de un 15,0% en 1999 a este 8,3%, pasando por el 17,8% en agosto del año 2003”.

El Prof. Eljuri agregó a lo anterior que: “Es un hecho que la dinámica de la economía venezolana conllevó a la generación de 3.299.119 empleos, cifra superior al incremento de la fuerza de trabajo durante el mismo período; lo que implica una disminución de la desocupación en 477.866 personas, lo que significa una disminución de la tasa de desocupación en 6,7 puntos porcentuales, durante el mismo período”.

De igual modo, el Prof. Eljuri señaló que el análisis de la evolución de la composición del empleo formal-informal también ratifica, más allá, de las coyunturas y sus fluctuaciones, que la evolución del empleo continúa marchando hacia la consolidación de los sectores que generan empleos estables y productivos: en el mes de agosto de 1999 el empleo formal se encontraba en 47,3% de la ocupación, mientras que en agosto de 2011 se encuentra en 56,2%, lo cual constituye un incremento de 8,9 puntos porcentuales. Viceversa, en agosto de 1999 el empleo informal se ubicaba en el 52,7% del total, mientras que en agosto de 2011 se ubica en el 43,8% de la ocupación.

Por otro lado, agregó el Prof. Eljuri, tampoco se puede negar que, al comparar tanto con las principales economías del mundo como con otras equivalentes a la nuestra, la política económica del gobierno bolivariano ha permitido enfrentar de forma favorable los efectos de la crisis del capital a escala mundial.

El levantamiento de la Encuesta de Hogares por Muestreo en el mes de agosto de 2011, abarcó 5.796 viviendas y 17.534 personas de 15 años y más; y el período de referencia fue del 01 al 28 de agosto de 2011, como indica el resumen de la ficha técnica de la investigación. Dicha muestra se distribuye en todo el territorio nacional, exceptuando colectividades (hoteles, cárceles, hospitales, cuarteles, conventos entre otras), población que vive en localidades con menos de 10 viviendas, las dependencias federales y comunidades indígenas selváticas.

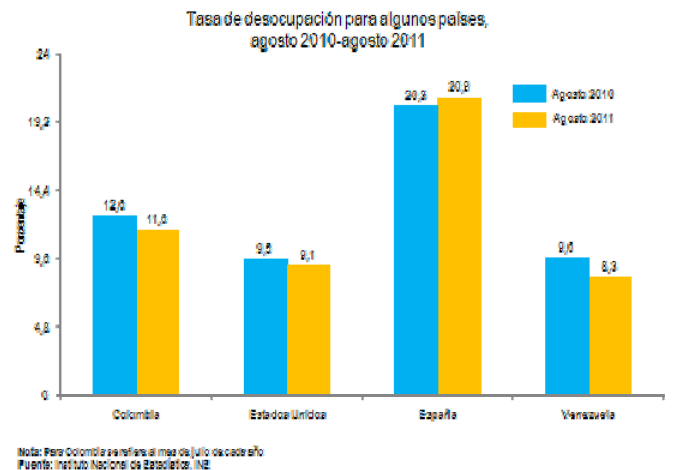
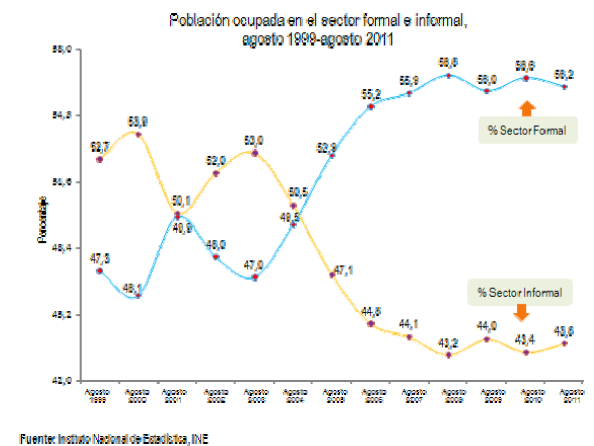
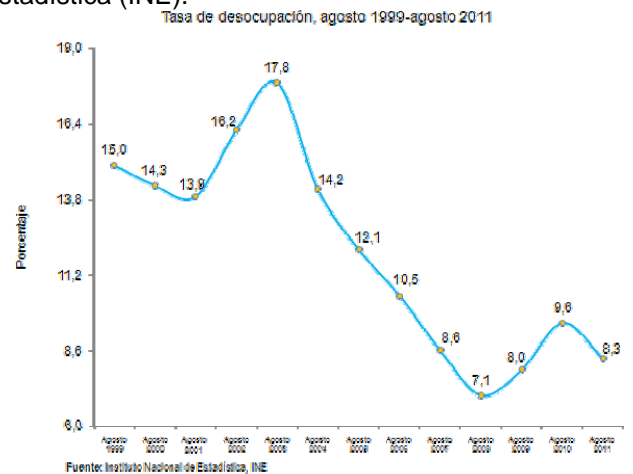

<http://www.ine.gov.ve/indexine.asp>

Publicado el 20 de Septiembre de 2011

LA OTRA CARA

Según los datos del Instituto Nacional de

Estadística (INE), a final de AGOSTO de 2011

éramos 29.128.045 habitantes, de los cuales, 8.416.440 ó 28,9% eran menores de 15 años; y 20.711.605 ó 71,1% mayores de 15 años. De este numero, el INE considera que solo eran económicamente activos 63,4% ó 13.133.249; de los cuales 1.092.886 estaban desempleados, por lo cual el índice de desempleo sería de 8,3%; que es menor al 9,6% de AGOSTO de 2010, pero mayor al 8,0% de JULIO de 2011. Ahora bien, si a la población económicamente activa le restamos los desempleados, nos resulta que solo 12.040.363 personas ó 41,3% están trabajando y 58,7% de la población no trabaja. De los que trabajan, 43,8% ó 5.275.848 lo hacen en el sector informal de la economía, y 57,8% ó 6.764.515 están en la economía formal. De la población mayor de 15 años, 7.578.356 ó 26,0% de la población, aunque no está trabajando, no se consideran desempleados por no andar buscando trabajo. El gráfico superior muestra los menores de 15 años y los que no andan buscando trabajo en los dos bloques a la derecha (54,9%); mientras que a la izquierda, de abajo hacia arriba, están los desempleados, los que están en la economía informal y formal; es decir, la población económicamente activa (45,1%). En resumen, aunque el INE dice que la tasa de desempleo de AGOSTO es de 8,3%; las cifras muestran que solo 41,3% de la población está trabajando y 58,7% no la hace. A eso debemos agregarle que de los que trabajan, solo 58,7% tienen un trabajo fijo, o sea que apenas 23,2% de la población tiene su ingreso asegurado; lo cual es menos de una cuarta parte de los 29.128.045 y tienen la responsabilidad de sostener económicamente al resto de los habitantes.

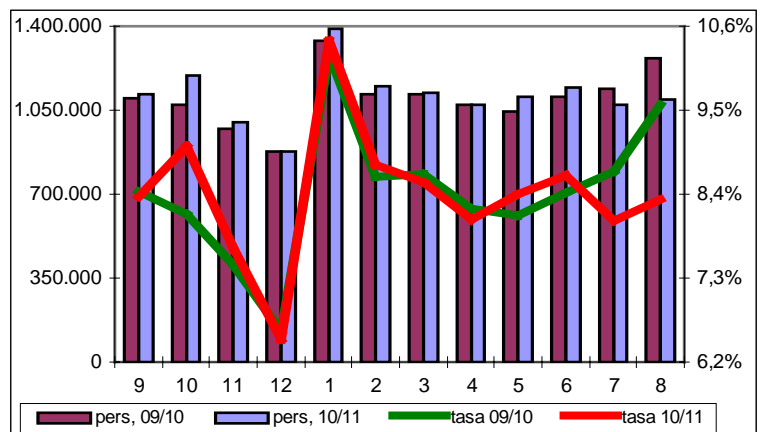
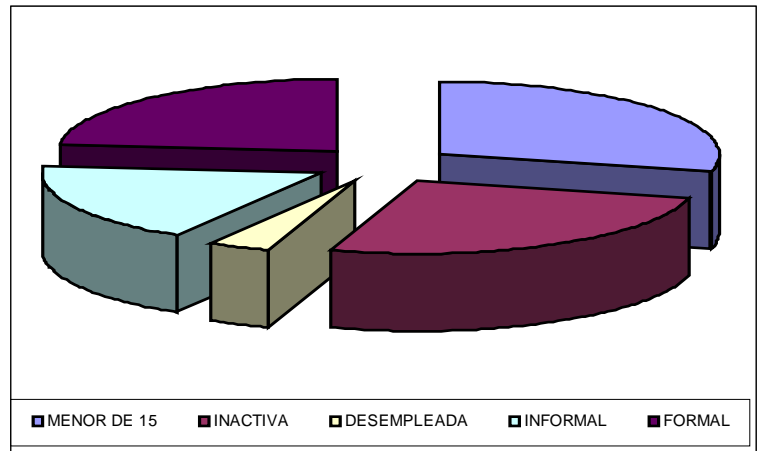

Inocencio T. Sánchez B.

Valencia, 21/09/2011