

RESUMEN EJECUTIVO

El informe de SOFTLINE CONSULTORES, correspondiente a SEPTIEMBRE/2011, basado en 29 instituciones que componen el sistema financiero venezolano (20 bancos universales, 8 bancos comerciales y un banco de inversión), muestra las siguientes cifras relevantes del sistema:

1. Las Captaciones del Público del Sistema Financiero totalizaron Bs. 411.370MM, lo que representa un crecimiento de 4,06% en el mes de. En los últimos doce meses los depósitos se han incrementado en 42,43%.
2. La Cartera de Créditos se ubicó en Bs. 230.775MM, lo que representa un crecimiento en el mes de 3,78%. En los últimos doce meses la cartera creció 45,42%. Por su parte, la Cartera Agrícola tuvo un crecimiento en el mes 1,82% y los Microcréditos aumentaron en el mes 6,30%.
3. El Índice de Intermediación Crediticia (relación entre las captaciones del público y la cartera de crédito) se ubicó al cierre de SEPTIEMBRE de 2011 en 56,10% (56,25% en AGOSTO de 2011 y 54,94% en SEPTIEMBRE 2010).
4. El Total del Activo alcanzó la cifra de Bs. 507.317MM, con un crecimiento en el mes de 2,80%. Durante los últimos doce meses, el Activo Total del sistema financiero venezolano se incrementó en 39,26%.
5. El Total Pasivo, al cierre de SEPTIEMBRE se ubicó en Bs. 463.197MM, lo que representa un crecimiento de 2,89%.
6. El Patrimonio del Sistema totalizó Bs. 40.434MM, con un decrecimiento en el mes de 1,03%.
7. El Resultado Neto (Utilidad) para el período JULIO - SEPTIEMBRE 2011 fue de Bs. 3.686MM para el total del Sistema Financiero Venezolano. Al compararlo con JULIO - SEPTIEMBRE 2010 registra un crecimiento de 114%.

Los líderes siguen siendo las mismas instituciones del mes pasado, con ligeros cambios en el orden:

CAPTACIONES DEL PUBLICO: Venezuela, Banesco, BBVA Provincial, Mercantil y Bicentenario (BOD).

CARTERA DE CREDITOS: Banesco, Mercantil, BBVA Provincial, Venezuela y BOD (Exterior).

ACTIVO: Venezuela, Banesco, BBVA Provincial, Mercantil y Bicentenario (BOD).

PATRIMONIO: BBVA Provincial, Venezuela, Banesco, Mercantil y BOD (Bicentenario).

RESULTADO: BBVA Provincial, Venezuela, Mercantil, Banesco y Exterior (Tesoro).

Entre paréntesis el ocupante del SEXTO lugar, compartido entre BOD, Exterior, Bicentenario y Tesoro.

INOCENCIO T. SANCHEZ B.

(Fuente: SOFTLINE CONSULTORES y cálculos propios)

21/10/2011

2011

Informe de Resultados del Sistema Financiero Venezolano

Informe del Sistema Financiero Venezolano al cierre de SEPTIEMBRE de 2011, realizado con los Estados Financieros sin incluir los saldos consolidados con sus oficinas y sucursales en el exterior. Este informe se basa en las 29 instituciones que componen el sistema financiero venezolano: 20 bancos universales, 8 bancos comerciales y 1 banco de inversión.



Las **Captaciones del Público** del Sistema Financiero totalizaron Bs. 411.370 millones, lo que representa un crecimiento de Bs. 16.044 millones (4,06%) en el mes de SEPTIEMBRE. En los últimos doce meses los depósitos se han incrementado Bs. 122.549 millones (42,43%).

Observando la evolución de las partidas más representativas, durante el mes de SEPTIEMBRE los **Depósitos de Ahorro** crecieron Bs. 1.936 millones (2,60%) los **Depósitos en Cuenta Corriente** crecieron Bs. 12.895 millones (5,31%), mientras que los **Depósitos a Plazo** disminuyeron en Bs. 2.188 millones (-16,62%).

Composición de las Captaciones al Público

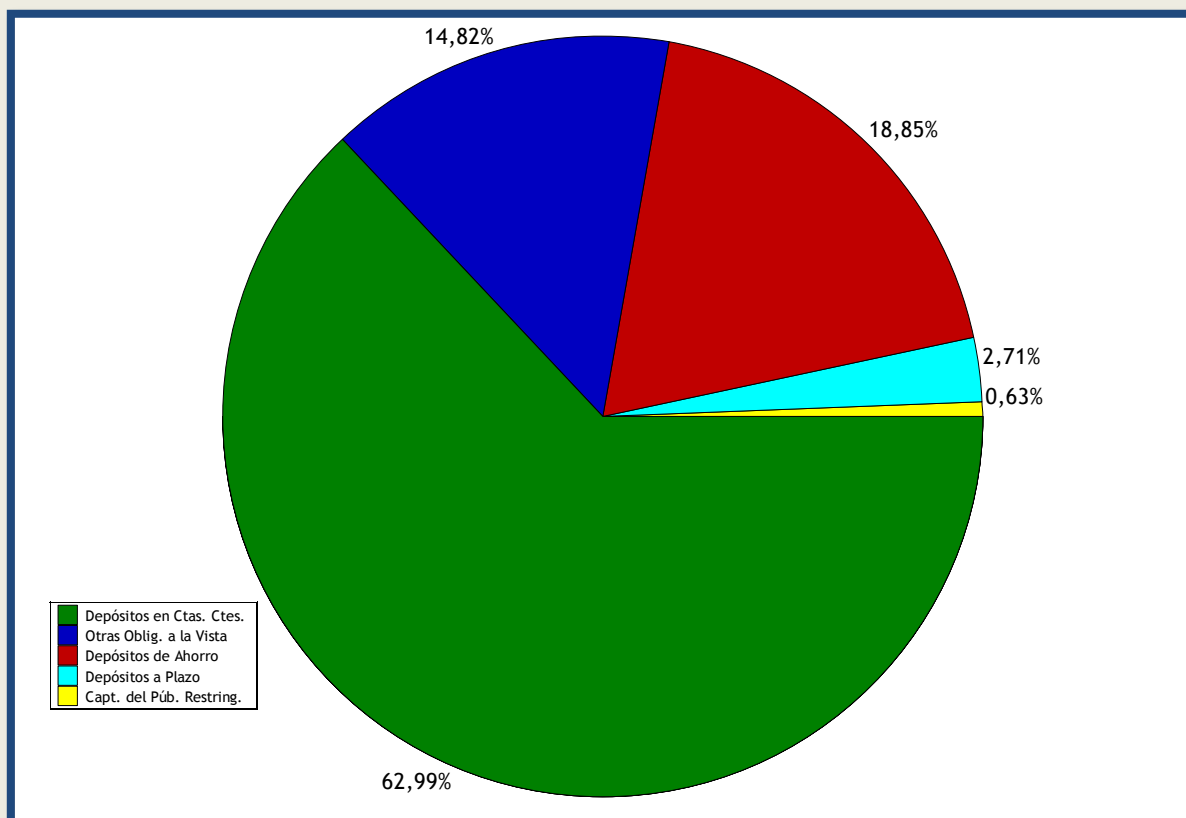

Fuente: SAIF

Líderes en Captaciones del Público al cierre de SEPTIEMBRE de 2011 (MM Bs.)

	Sep-11	Ago-11	Sep-10	Sep-2011/Ago-2011		Sep-2011/Sep-2010	
	Saldo	Saldo	Saldo	Var. Abs.	Var. %	Var. Abs.	Var. %
VENEZUELA (BU)	68.757,65	65.089,79	40.613,41	3.667,86	5,64	28.144,24	69,3
BANESCO (BU)	55.783,33	52.597,05	39.116,75	3.186,28	6,06	16.666,58	42,61
BBVA PROVINCIAL (BU)	50.199,77	48.120,61	34.940,84	2.079,16	4,32	15.258,93	43,67
MERCANTIL (BU)	49.314,31	47.760,63	36.151,36	1.553,68	3,25	13.162,95	36,41
BICENTENARIO (BU)	37.777,47	35.367,28	26.860,22	2.410,19	6,81	10.917,25	40,64
OCC. DE DCTO. (BU)	24.204,33	24.515,34	18.618,24	-311,01	-1,27	5.586,09	30
EXTERIOR (BU)	17.725,28	17.977,08	12.663,68	-251,80	-1,40	5.061,60	39,97
BANCARIBE (BU)	16.980,10	16.017,50	11.592,73	962,60	6,01	5.387,37	46,47
TESORO (BU)	15.897,70	14.848,96	8.698,15	1.048,74	7,06	7.199,55	82,77
NAC. DE CREDITO (BU)	10.654,36	10.144,08	7.320,89	510,28	5,03	3.333,47	45,53

La participación en el mercado a SEPTIEMBRE de 2011 en *Captaciones del Público* de los 10 institutos que liderizan este rubro es la siguiente:

Participación de Mercado Captaciones del Público (Porcentajes)

	Sep-11	Ago-11	Sep-10	Sep-2011/Ago-2011		Sep-2011/Sep-2010	
	P.M.	P.M.	P.M.	Var. Abs.	Var. Abs.	Var. Abs.	Var. Abs.
VENEZUELA (BU)	16,71	16,46	14,06	0,25		2,65	
BANESCO (BU)	13,56	13,30	13,54	0,26		0,02	
BBVA PROVINCIAL (BU)	12,20	12,17	12,10	0,03		0,11	
MERCANTIL (BU)	11,99	12,08	12,52	-0,09		-0,53	
BICENTENARIO (BU)	9,18	8,95	9,30	0,24		-0,12	
OCC. DE DCTO. (BU)	5,88	6,20	6,45	-0,32		-0,56	
EXTERIOR (BU)	4,31	4,55	4,38	-0,24		-0,08	
BANCARIBE (BU)	4,13	4,05	4,01	0,08		0,11	
TESORO (BU)	3,86	3,76	3,01	0,11		0,85	
NAC. DE CREDITO (BU)	2,59	2,57	2,53	0,02		0,06	

Cabe destacar que este grupo concentra el **84,42%** de las **Captaciones Totales** del Sistema Financiero

Líderes en Depósitos a Plazo Fijo al cierre de SEPTIEMBRE de 2011 (MM Bs.)

	Sep-11	Ago-11	Sep-10	Sep-2011/Ago-2011		Sep-2011/Sep-2010	
	Saldo	Saldo	Saldo	Var. Abs.	Var. %	Var. Abs.	Var. %
TESORO (BU)	2.718,68	2.584,17	2.719,29	134,51	5,21	-0,61	-0,02
OCC. DE DCTO. (BU)	1.626,84	3.289,04	1.495,84	-1.662,20	-50,54	131,01	8,76
CORP BANCA (BU)	1.556,20	2.100,81	2.399,96	-544,61	-25,92	-843,75	-35,16
IND. DE VNZLA. (BC)	1.254,29	1.126,56	1.211,56	127,74	11,34	42,73	3,53
NAC. DE CREDITO (BU)	1.136,16	1.246,78	1.831,72	-110,62	-8,87	-695,56	-37,97
CARONI (BU)	602,69	552,95	438,39	49,74	9	164,30	37,48
BANCARIBE (BU)	508,35	473,19	371,71	35,16	7,43	136,64	36,76
MERCANTIL (BU)	490,73	486,50	474,33	4,23	0,87	16,40	3,46
ACTIVO (BU)	253,67	329,19	139,72	-75,52	-22,94	113,95	81,56
PLAZA (BC)	224,84	224,94	292,76	-0,10	-0,04	-67,91	-23,20

Líderes en Cuentas Corrientes al cierre de SEPTIEMBRE de 2011 (MM de Bs.)

	Sep-11	Ago-11	Sep-10	Sep-2011/Ago-2011		Sep-2011/Sep-2010	
	Saldo	Saldo	Saldo	Var. Abs.	Var. %	Var. Abs.	Var. %
VENEZUELA (BU)	49.927,17	47.045,26	27.940,72	2.881,91	6,13	21.986,45	78,69
BANESCO (BU)	38.653,78	35.887,77	22.982,09	2.766,01	7,71	15.671,69	68,19
MERCANTIL (BU)	30.361,69	29.836,04	22.088,32	525,65	1,76	8.273,37	37,46
BBVA PROVINCIAL (BU)	28.743,13	27.519,24	19.565,53	1.223,89	4,45	9.177,60	46,91
BICENTENARIO (BU)	18.603,54	17.172,27	12.035,55	1.431,27	8,33	6.567,99	54,57
OCC. DE DCTO. (BU)	13.889,09	12.226,41	8.910,62	1.662,68	13,6	4.978,47	55,87
TESORO (BU)	11.940,05	11.130,13	4.665,77	809,92	7,28	7.274,28	155,91
EXTERIOR (BU)	9.189,77	8.739,50	5.956,62	450,28	5,15	3.233,15	54,28
IND. DE VNZLA. (BC)	7.292,44	8.018,71	4.841,61	-726,26	-9,06	2.450,83	50,62
BANCARIBE (BU)	7.084,99	6.813,46	4.775,34	271,53	3,99	2.309,65	48,37

Líderes en Depósitos de Ahorro al cierre de SEPTIEMBRE de 2011 (MM de Bs.)

	Sep-11	Ago-11	Sep-10	Sep-2011/Ago-2011		Sep-2011/Sep-2010	
	Saldo	Saldo	Saldo	Var. Abs.	Var. %	Var. Abs.	Var. %
MERCANTIL (BU)	16.059,63	15.750,25	11.399,70	309,39	1,96	4.659,93	40,88
VENEZUELA (BU)	11.310,38	10.803,29	8.427,89	507,09	4,69	2.882,49	34,2
BBVA PROVINCIAL (BU)	9.702,76	9.334,50	7.735,14	368,25	3,95	1.967,62	25,44
BANESCO (BU)	8.878,37	8.691,29	7.088,47	187,08	2,15	1.789,91	25,25
BICENTENARIO (BU)	5.979,46	6.015,66	3.480,50	-36,20	-0,6	2.498,96	71,80
OCC. DE DCTO. (BU)	3.912,37	3.947,38	2.435,31	-35,01	-0,89	1.477,06	60,65
BANCARIBE (BU)	3.211,00	3.131,45	2.249,88	79,55	2,54	961,12	42,72
BFCFONDO COMUN (BU)	2.944,17	2.878,78	2.003,83	65,39	2,27	940,33	46,93
EXTERIOR (BU)	2.236,20	2.200,04	1.733,00	36,16	1,64	503,20	29,04
CORP BANCA (BU)	1.819,03	1.638,60	1.313,61	180,43	11,01	505,42	38,48

La *Cartera de Créditos* se ubicó en Bs. 230.775 millones, lo que representa un crecimiento en el mes de Bs. 8.403 millones (3,78%). En los últimos doce meses la cartera creció Bs. 72.083 millones (45,42%). Por su parte, la *Cartera Agrícola* tuvo un crecimiento en el mes de SEPTIEMBRE de Bs. 854 millones (1,82%) y los *Microcréditos* aumentaron en el mes en Bs. 475 millones (6,30%)

Líderes en Cartera de Créditos al cierre de SEPTIEMBRE de 2011 (MM de Bs.)

	Sep-11	Ago-11	Sep-10	Sep-2011/Ago-2011		Sep-2011/Sep-2010	
	Saldo	Saldo	Saldo	Var. Abs.	Var. %	Var. Abs.	Var. %
BANESCO (BU)	36.015,26	33.382,60	26.351,98	2.632,67	7,89	9.663,29	36,67
MERCANTIL (BU)	34.788,17	33.554,37	23.328,90	1.233,80	3,68	11.459,27	49,12
BBVA PROVINCIAL (BU)	31.870,82	31.040,24	21.159,09	830,58	2,68	10.711,73	50,62
VENEZUELA (BU)	30.833,73	29.630,35	18.912,04	1.203,37	4,06	11.921,69	63,04
OCC. DE DCTO. (BU)	16.661,83	16.107,78	11.695,27	554,06	3,44	4.966,57	42,47
EXTERIOR (BU)	12.680,83	12.834,97	8.667,43	-154,14	-1,2	4.013,40	46,3
BANCARIBE (BU)	12.296,68	11.925,38	7.871,93	371,30	3,11	4.424,75	56,21
BICENTENARIO (BU)	9.327,87	8.868,95	6.483,77	458,92	5,17	2.844,10	43,86
CORP BANCA (BU)	8.742,97	8.669,93	6.769,89	73,04	0,84	1.973,08	29,15
NAC. DE CREDITO (BU)	6.099,33	5.945,01	4.041,36	154,32	2,6	2.057,98	50,92

La participación en el mercado a SEPTIEMBRE de 2011 en *Cartera de Crédito* de los 10 institutos que liderizan este rubro es la siguiente:

Participación de Mercado Cartera de Créditos (Porcentajes)

	Sep-11	Ago-11	Sep-10	Sep-2011/Ago-2011		Sep-2011/Sep-2010	
	P.M.	P.M.	P.M.	Var. Abs.	Var. Abs.	Var. Abs.	Var. Abs.
BANESCO (BU)	15,61	15,01	16,61	0,59	-1		
MERCANTIL (BU)	15,07	15,09	14,70	-0,01	0,37		
BBVA PROVINCIAL (BU)	13,81	13,96	13,33	-0,15	0,48		
VENEZUELA (BU)	13,36	13,32	11,92	0,04	1,44		
OCC. DE DCTO. (BU)	7,22	7,24	7,37	-0,02	-0,15		
EXTERIOR (BU)	5,49	5,77	5,46	-0,28	0,03		
BANCARIBE (BU)	5,33	5,36	4,96	-0,03	0,37		
BICENTENARIO (BU)	4,04	3,99	4,09	0,05	-0,04		
CORP BANCA (BU)	3,79	3,90	4,27	-0,11	-0,48		
NAC. DE CREDITO (BU)	2,64	2,67	2,55	-0,03	0,1		

Este grupo, representa el **86,37%** del mercado.

Al observar la composición de la *Cartera de Créditos, los créditos Inmovilizados* representan el 1,88% de la *Cartera de Créditos Bruta* (3,38% a SEPTIEMBRE 2010); mientras que la relación *Provisión para Cartera de Créditos / Cartera de Crédito Inmovilizada* a SEPTIEMBRE de 2011 fue de 234,12% (144,46% a SEPTIEMBRE de 2010).

Por su parte, los *Rendimientos por Cobrar por Cartera de Créditos* sumaron Bs. 4.777 millones y la *Provisión para Cartera de Créditos* se ubicó en Bs. 10.600 millones al cierre de SEPTIEMBRE de 2011.

Composición de la Cartera de Créditos

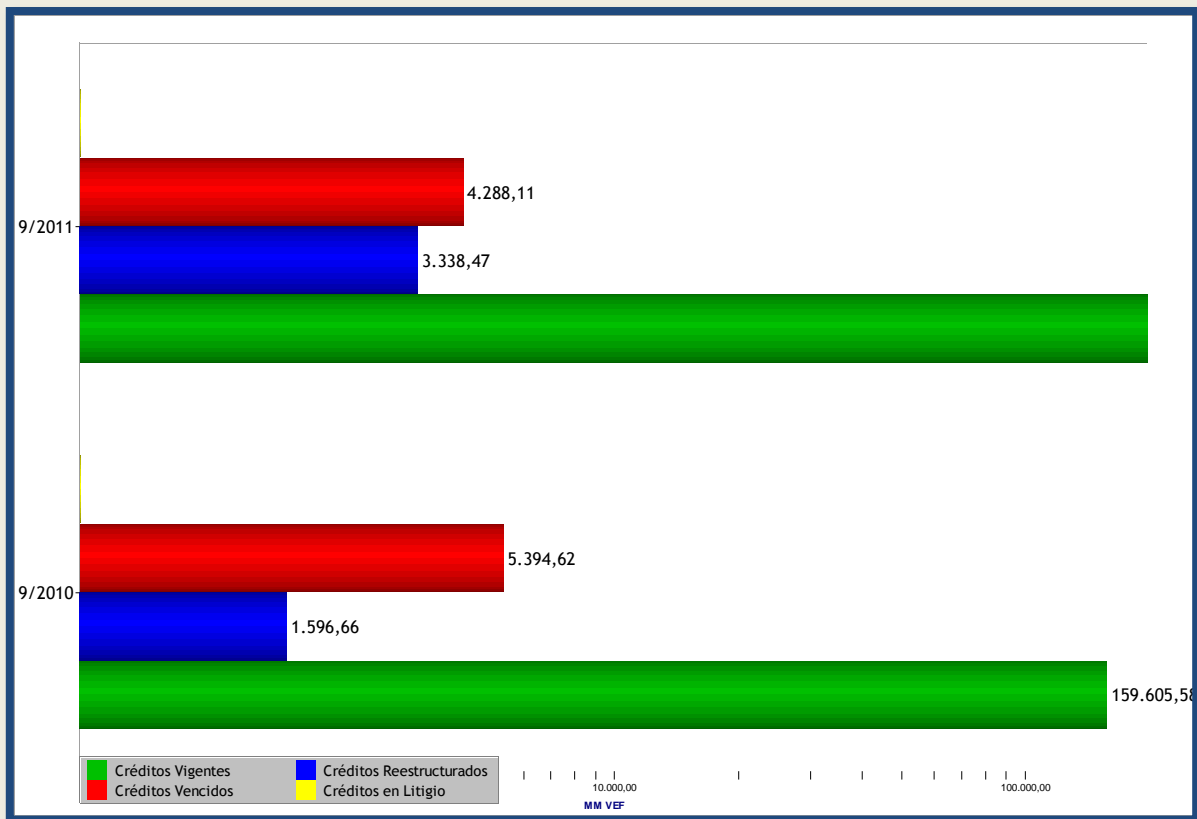

Fuente: SAIF

El *Índice de Intermediación Crediticia* (relación entre las captaciones del público y la cartera de crédito) se ubicó al cierre de SEPTIEMBRE de 2011 en 56,10% (54,94% en SEPTIEMBRE 2010).

Morosidad

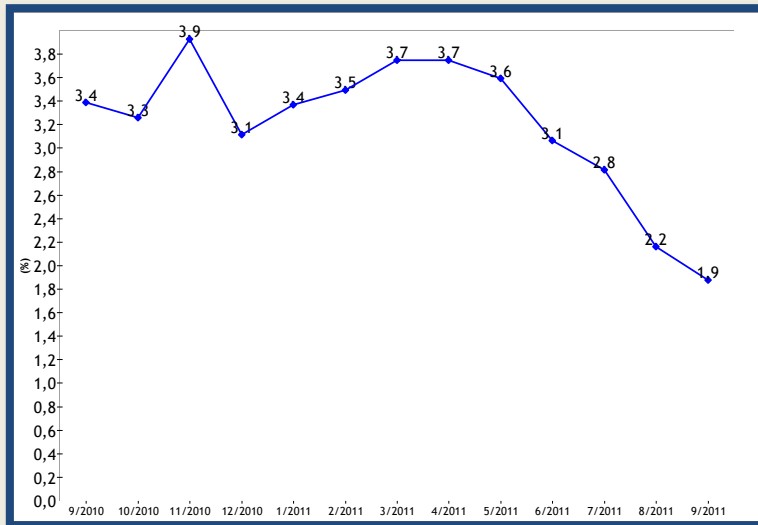

Fuente: SAIF

Intermediación Crediticia

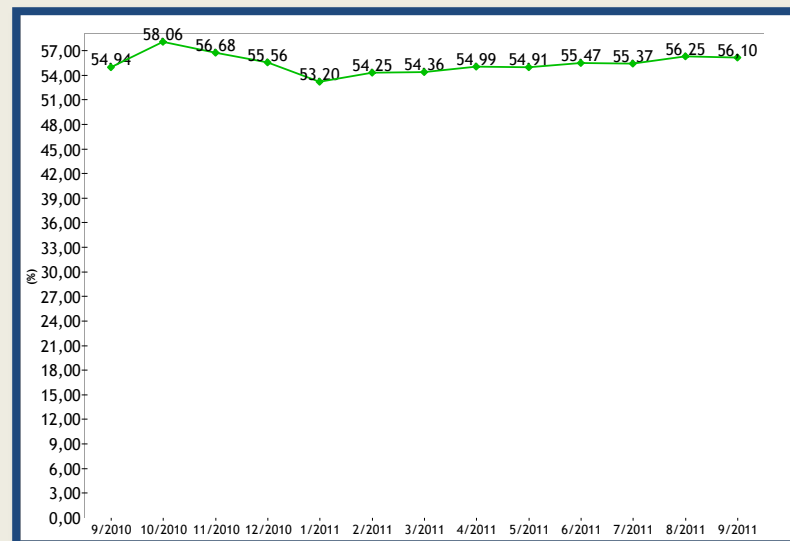

Fuente: SAIF

Asimismo, las *Inversiones en Títulos Valores* se ubicaron en Bs. 130.401 millones con un crecimiento en el mes de Bs. 970 millones (0,75%). Durante los últimos doce meses tuvieron un crecimiento de Bs. 44.281 millones (51,42%). Del total de inversiones en valores corresponden a *Colocaciones en el BCV* Bs. 24.901 millones.

Líderes en Inversiones de Títulos Valores (MM de Bs.)

	Sep-11	Ago-11	Sep-10	Sep-2011/Ago-2011		Sep-2011/Sep-2010	
	Saldo	Saldo	Saldo	Var. Abs.	Var. %	Var. Abs.	Var. %
BICENTENARIO (BU)	24.968,96	25.362,61	23.992,88	-393,64	-1,55	976,09	4,07
VENEZUELA (BU)	18.039,10	18.512,61	9.670,08	-473,51	-2,56	8.369,02	86,55
BBVA PROVINCIAL (BU)	12.610,56	12.788,22	8.229,13	-177,66	-1,39	4.381,43	53,24
TESORO (BU)	11.973,87	11.909,03	5.874,17	64,83	0,54	6.099,69	103,84
BANESCO (BU)	11.213,02	10.232,44	4.728,95	980,58	9,58	6.484,06	137,11
IND. DE VNZLA. (BC)	11.003,83	10.588,81	7.018,85	415,01	3,92	3.984,97	56,78
MERCANTIL (BU)	9.561,43	9.641,44	5.985,21	-80,01	-0,83	3.576,22	59,75
AGRICOLA (BU)	4.536,14	5.043,71	1.461,36	-507,57	-10,06	3.074,77	210,40
EXTERIOR (BU)	3.141,36	3.135,80	1.189,74	5,55	0,18	1.951,61	164,04
BANCARIBE (BU)	2.880,35	2.520,76	1.578,60	359,59	14,27	1.301,75	82,46

Líderes en Colocaciones del BCV al cierre de SEPTIEMBRE de 2011 (MM Bs.)

	Sep-11	Ago-11	Sep-10	Sep-2011/Ago-2011		Sep-2011/Sep-2010	
	Saldo	Saldo	Saldo	Var. Abs.	Var. %	Var. Abs.	Var. %
MERCANTIL (BU)	4.382,67	4.365,67	3.144,79	17,00	0,39	1.237,88	39,36
VENEZUELA (BU)	3.695,91	3.689,31	2.718,18	6,60	0,18	977,73	35,97
AGRICOLA (BU)	3.598,18	4.091,21	1.213,76	-493,03	-12,05	2.384,42	196,45
BICENTENARIO (BU)	3.186,48	3.613,28	3.275,83	-426,80	-11,81	-89,35	-2,73
BBVA PROVINCIAL (BU)	2.787,51	2.778,93	2.573,04	8,58	0,31	214,47	8,34
IND. DE VNZLA. (BC)	2.015,48	1.662,00	2.255,28	353,48	21,27	-239,79	-10,63
VNZ. DE CREDITO (BU)	1.529,00	1.527,28	1.626,31	1,72	0,11	-97,32	-5,98
CITIBANK (BU)	978,42	978,41	871,71	0,01		106,72	12,24
TESORO (BU)	884,18	770,05	2.885,09	114,13	14,82	-2.000,91	-69,35
I.M.C.P. (BC)	525,64	426,85	172,57	98,78	23,14	353,07	204,60

De esta manera, la *Cartera de Créditos y las Inversiones en Títulos Valores* representan a SEPTIEMBRE de 2011 el 45,49% y el 25,70%, respectivamente, del **Total Activo**. Las Inversiones en Títulos Valores (sin las Colocaciones en el BCV) representan el 20,80%. El **Total del Activo** alcanzó la cifra de Bs. 507.317 millones, con un crecimiento en el mes de Bs. 13.838 millones (2,80%). Durante los últimos doce meses, el **Activo Total** del sistema financiero venezolano se incrementó en Bs. 143.022 millones (39,26%).

Líderes en Total Activo al cierre de SEPTIEMBRE de 2011 (MM de Bs.)

	Sep-11	Ago-11	Sep-10	Sep-2011/Ago-2011		Sep-2011/Sep-2010	
	Saldo	Saldo	Saldo	Var. Abs.	Var. %	Var. Abs.	Var. %
VENEZUELA (BU)	76.357,79	72.381,78	46.860,36	3.976,01	5,49	29.497,43	62,95
BANESCO (BU)	63.681,07	60.402,21	44.982,05	3.278,87	5,43	18.699,03	41,57
BBVA PROVINCIAL (BU)	61.007,89	58.676,87	43.102,43	2.331,02	3,97	17.905,46	41,54
MERCANTIL (BU)	56.276,74	54.565,15	41.799,68	1.711,60	3,14	14.477,06	34,63
BICENTENARIO (BU)	52.358,33	52.915,67	38.473,09	-557,33	-1,05	13.885,24	36,09
OCC. DE DCTO. (BU)	31.110,70	29.610,97	25.287,82	1.499,73	5,06	5.822,88	23,03
TESORO (BU)	23.845,56	24.702,81	15.298,47	-857,25	-3,47	8.547,09	55,87
EXTERIOR (BU)	19.882,26	20.082,59	14.380,74	-200,34	-1	5.501,51	38,26
BANCARIBE (BU)	19.230,14	18.162,66	13.216,55	1.067,48	5,88	6.013,59	45,50
IND. DE VNZLA. (BC)	18.506,13	19.121,29	14.823,56	-615,16	-3,22	3.682,58	24,84

Al cierre de SEPTIEMBRE el **Total Pasivo** se ubicó en Bs. 463.197 millones, lo que representa un crecimiento de Bs. 13.000 millones respecto al mes anterior (2,89%). El **Patrimonio del Sistema** totalizó Bs. 40.434 millones, con un decrecimiento en el mes de Bs. 422 millones (-1,03%).

Líderes en Total Patrimonio al cierre de SEPTIEMBRE de 2011 (MM de Bs.)

	Sep-11	Ago-11	Sep-10	Sep-2011/Ago-2011		Sep-2011/Sep-2010	
	Saldo	Saldo	Saldo	Var. Abs.	Var. %	Var. Abs.	Var. %
BBVA PROVINCIAL (BU)	6.126,59	6.153,87	4.335,13	-27,28	-0,44	1.791,46	41,32
VENEZUELA (BU)	4.843,24	4.868,62	3.802,46	-25,38	-0,52	1.040,78	27,37
BANESCO (BU)	4.830,79	4.850,38	3.839,47	-19,59	-0,4	991,32	25,82
MERCANTIL (BU)	4.745,62	4.821,73	4.114,98	-76,11	-1,58	630,64	15,33
OCC. DE DCTO. (BU)	3.395,83	3.395,83	1.951,45	0,00		1.444,38	74,02
BICENTENARIO (BU)	2.462,23	2.480,35	2.553,50	-18,12	-0,73	-91,27	-3,57
BANCOEX (BC)	1.545,08	1.567,80	1.064,91	-22,72	-1,45	480,17	45,09
EXTERIOR (BU)	1.374,24	1.529,64	1.005,44	-155,40	-10,16	368,81	36,68
BANCARIBE (BU)	1.363,89	1.447,28	978,69	-83,39	-5,76	385,20	39,36
TESORO (BU)	1.361,65	1.390,76	773,33	-29,11	-2,09	588,33	76,08

Las **Captaciones de Entidades Oficiales** se ubicaron en Bs. 77.306 millones al cierre de SEPTIEMBRE de 2011 con un crecimiento en el mes de Bs. 1.630 millones (2,15%), y en los últimos doce meses tuvo un crecimiento de Bs. 26.391 millones (51,83%).

Por su parte, los **Activos de los Fideicomisos** se ubicaron al cierre del mes de SEPTIEMBRE de 2011 en Bs. 106.873 millones, lo que representa un decrecimiento en el mes de Bs. 2.426 millones (-2,22%), mientras que en el último año tuvo un crecimiento de Bs. 19.490 millones (22,30%).

Líderes en Activos de Fideicomiso al cierre de SEPTIEMBRE de 2011 (MM de Bs.)

	Sep-11	Ago-11	Sep-10	Sep-2011/Ago-2011		Sep-2011/Sep-2010	
	Saldo	Saldo	Saldo	Var. Abs.	Var. %	Var. Abs.	Var. %
TESORO (BU)	31.263,15	35.920,44	31.779,94	-4.657,30	-12,97	-516,79	-1,63
VENEZUELA (BU)	18.398,09	17.772,36	10.199,21	625,73	3,52	8.198,89	80,39
MERCANTIL (BU)	8.802,64	8.838,70	10.113,64	-36,06	-0,41	-1.310,99	-12,96
BICENTENARIO (BU)	8.486,68	6.281,73	5.591,91	2.204,95	35,1	2.894,77	51,77
BBVA PROVINCIAL (BU)	8.347,05	8.018,19	6.402,05	328,86	4,1	1.945,00	30,38
BANESCO (BU)	8.001,70	7.753,11	7.201,10	248,59	3,21	800,60	11,12
BANCOEX (BC)	5.525,32	6.207,74	1.709,59	-682,42	-10,99	3.815,73	223,20
IND. DE VNZLA. (BC)	5.226,95	6.440,07	3.514,29	-1.213,12	-18,84	1.712,66	48,73
OCC. DE DCTO. (BU)	2.982,02	2.850,30	2.419,21	131,71	4,62	562,80	23,26
VNZ. DE CREDITO (BU)	2.357,95	1.871,54	1.497,71	486,41	25,99	860,24	57,44

El **Resultado Neto (Utilidad)** para el período JULIO - SEPTIEMBRE 2011 fue de Bs. 3.686 millones para el total del Sistema Financiero Venezolano. Al compararlo con JULIO - SEPTIEMBRE 2010 registra un crecimiento de Bs. 1.960 millones (114%).

Líderes en Resultado Neto al cierre de SEPTIEMBRE de 2011 (MM de Bs.)

	Sep-11	Ago-11	Sep-10	Sep-2011/Sep-2010	
	Saldo	Saldo	Saldo	Var. Abs.	Var. %
BBVA PROVINCIAL (BU)	852,16	573,92	442,84	409,32	92,43
VENEZUELA (BU)	618,80	387,96	293,93	324,87	110,53
MERCANTIL (BU)	537,58	346,52	218,82	318,76	145,67
BANESCO (BU)	458,00	276,52	186,88	271,12	145,08
EXTERIOR (BU)	232,82	156,67	128,26	104,56	81,52
TESORO (BU)	212,06	154,09	46,17	165,88	359,26
BANCARIBE (BU)	183,22	127,53	108,82	74,41	68,38
VNZ. DE CREDITO (BU)	97,43	65,30	49,42	48,01	97,15
OCC. DE DCTO. (BU)	82,11	50,94	70,15	11,96	17,05
BICENTENARIO (BU)	76,21	50,57	18,27	57,94	317,11

Los Ingresos Financieros del total del Sistema Financiero se ubicaron en Bs. 13.646 millones, de los cuales Bs. 10.242 millones corresponden a **Ingresos por Cartera de Crédito** y Bs. 3.081 millones a **Ingresos por Inversiones en Títulos Valores**.

Los **Gastos Financieros** se ubicaron en Bs. 3.789 millones, de los cuales Bs. 3.492 millones son **Gastos por Captaciones del Público**. El **Margen Financiero Bruto** se ubicó en

Bs. 9.857 millones. **Los Gastos de Transformación** totalizaron Bs. 6.591 millones, correspondiendo a **Gastos Generales y Administrativos** Bs. 2.758 millones, Bs. 2.800 millones a **Gastos de Personal**, Bs. 908 millones a **Gastos por aporte a Fogade** y Bs. 125 millones a los **Aportes a Sudeban**. El **Margen Operativo Neto** fue de Bs. 3.963 millones, con **ISRL** de Bs. 173 millones.

Composición de Gastos de Transformación Sep-11/Sep-10

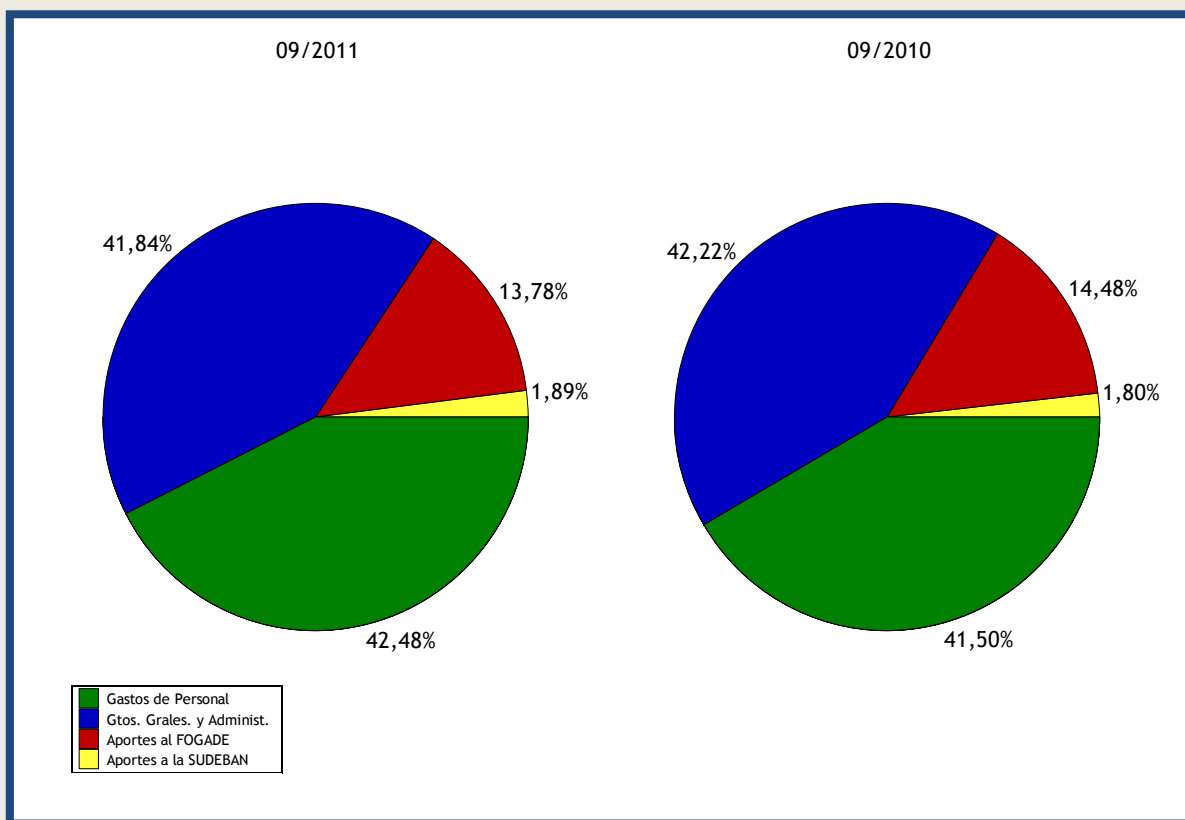

Fuente: SAIF