



RESUMEN EJECUTIVO DEL INFORME DE RESULTADOS DEL
SISTEMA BANCARIO VENEZOLANO
SEPTIEMBRE 2011

Este informe se basa en las 36 instituciones que componen el Sistema Bancario venezolano: 20 bancos universales, 5 bancos comerciales, 4 bancos con leyes especiales, 6 bancos de desarrollo y un banco de inversión. De estas instituciones, 25 son privadas y 11 son del estado venezolano.

1. Las Captaciones del Público del Sistema Bancario totalizaron Bs. 412.243MM, lo que representa un crecimiento de 4,06% en el mes. En los últimos doce meses. los depósitos se incrementaron 40,42%
2. La Cartera de Créditos neta se ubicó en Bs. 231.815MM, lo que representa un incremento en el mes de 3,77%. En los últimos doce meses, la cartera de crédito neta aumentó 42,90%.
3. La intermediación crediticia (Créditos / Captaciones) se ubicó en 56,23% (56,39% en AGOSTO y 55,26 % en SEPTIEMBRE de 2010).
4. El activo total del Sistema Bancario al finalizar SEPTIEMBRE de 2011 se colocó en Bs. 510.825MM, un crecimiento de 2,79% en comparación con el mes anterior. Con relación a SEPTIEMBRE de 2010 el incremento fue de 36,42%.
5. Al cierre de SEPTIEMBRE el Total Pasivo alcanzó a Bs. 466.303MM, un incremento de 2,88% respecto al mes anterior. En comparación con SEPTIEMBRE 2010 el pasivo presentó un aumento de 37,04%.
6. El patrimonio + Gestión Operativa de las instituciones financieras que integran el Sistema Bancario se colocó en Bs. 44.522MM al cierre de SEPTIEMBRE de 2011, para un incremento de 1,91% con relación al mes anterior. En relación con SEPTIEMBRE de 2010 el patrimonio se incrementó 30,25%.
7. El resultado neto acumulado del 01/07/2011 al 30/09/2011, se ubicó en Bs. 3.693MM un incremento de 100% comparado mismo período del año anterior

Los líderes en los diferentes segmentos son los siguientes, con el sexto lugar entre paréntesis (son los mismos del mes pasado, solo con ligeros cambios en el orden):

ACTIVO: Venezuela, Banesco, BBVA Provincial, Mercantil y Bicentenario. (BOD)
CARTERA DE CREDITOS: Banesco, Mercantil, BBVA Provincial, Venezuela y BOD (Exterior)
PASIVO: Venezuela, Banesco, BBVA Provincial, Mercantil y Bicentenario. (BOD)
CAPTACIONES: Venezuela, Banesco, BBVA Provincial, Mercantil y Bicentenario. (BOD)
PATRIMONIO: BBVA Provincial, Venezuela, Banesco, Mercantil y BOD (Bicentenario).
RESULTADO: BBVA Provincial, Venezuela, Mercantil, Banesco y Exterior (Tesoro)

INOCENCIO T. SANCHEZ B.

Fuente: SUDEBAN

21/10/2011



NOTA DE PRENSA SECTOR BANCARIO ¹

SEPTIEMBRE 2011 / AGOSTO 2011
SEPTIEMBRE 2011 / SEPTIEMBRE 2010

Aumenta la solidez de la cartera de crédito

Índice de morosidad del Sector Bancario registra una tendencia hacia la baja en los últimos 12 meses

Al cierre del mes de septiembre de 2011 se observa una disminución de 0,28 puntos porcentuales en el índice de morosidad. Cabe destacar que, el mencionado indicador financiero revela un comportamiento positivo de la calidad de la cartera de crédito y mantiene una tendencia hacia la baja registrando una disminución en los últimos 12 meses de 1,81 puntos porcentuales.

Por otro lado, se registra un incremento de la cartera neta de crédito del sector bancario con respecto al mes anterior de 3,77% y en relación con el saldo registrado en septiembre de 2010 de un 42,90%, lo que se traduce en el apoyo de la banca hacia el crecimiento de la economía nacional.

Asimismo, el total de créditos otorgados al sector productivo aumentó 3,68% con relación al mes anterior y con respecto al mismo período del año anterior presentó un incremento de 48,17%. Los créditos destinados a la agricultura y a la microempresa y a otros sectores como el turismo y la actividad manufacturera exhibieron un crecimiento positivo.

Finalmente, los depósitos de ahorro se ubicaron en 76.537.574 miles de Bs.F, representando el 18,57% del total de captaciones del público, y evidenciándose un crecimiento de 2,60% en relación con el mes de agosto de 2011, cuando se ubicaron en 74.600.719 miles de Bs.F.

ACTIVO

✓ **El activo total del sector bancario** al cierre del mes de septiembre de 2011 se ubicó en 510.825.194 miles de Bs.F., registrando un **incremento de 2,79%** (13.869.716 miles de Bs.F. en cifras absolutas) en comparación con el saldo alcanzado en septiembre de 2010. En relación con el saldo al cierre del mes de septiembre de 2010, el activo total del sector bancario **aumentó 36,42%**.

- **Las disponibilidades** se situaron para el mes en referencia en 103.271.664 miles de Bs.F., equivalente al 20,22% del total activo. Este resultado significó un **alza de 7,76%** con respecto al saldo del mes anterior, cuando se ubicó en

¹ Los valores monetarios registrados en la presente publicación se expresan en la escala monetaria vigente a partir del 1º de enero de 2008 (Bolívares Fuertes). Se actualizaron cifras desde enero 2011, excluyéndose a las instituciones: Banvalor, Casa Propia E.A.P y Arrendadora Financiera Empresarial Anfico.



95.834.798 miles de Bs.F. En relación con el mismo mes del año 2010, el saldo de las disponibilidades **augmentó 16,06%**.

- **Las inversiones en títulos valores** del sector bancario para el cierre del mes de septiembre de 2011, se ubicaron en 131.567.679 miles de Bs.F., que representan el 25,76% del total activo, reflejando un **incremento de 0,75%** (982.883 miles de Bs.F. en cifras absolutas) en comparación con el mes anterior, cuando se ubicaron en 130.584.796 miles de Bs.F. Respecto al cierre del mes de septiembre de 2010, el saldo de esta cuenta experimentó un **alza de 46,69%**.
- **La cartera de créditos neta** se situó en 231.815.197 miles de Bs.F. al 30/09/2011, **augmentando 3,77%** respecto al mes precedente. Este saldo representa el 45,38% del total activo del sector bancario. En comparación con el mes de septiembre de 2010, la cartera de créditos neta **augmentó 42,90%**.
- **Las provisiones para cartera de créditos** se situaron en 10.625.881 miles de Bs.F., experimentando un **incremento de 71.977 miles de Bs.F. (0,68%)** en comparación con el saldo al cierre del mes anterior.

Gráfico 1
Sector Bancario
Evolución de los Principales Rubros del Activo
Septiembre 10 – Septiembre 11
(Millones de Bolívars Fuertes)

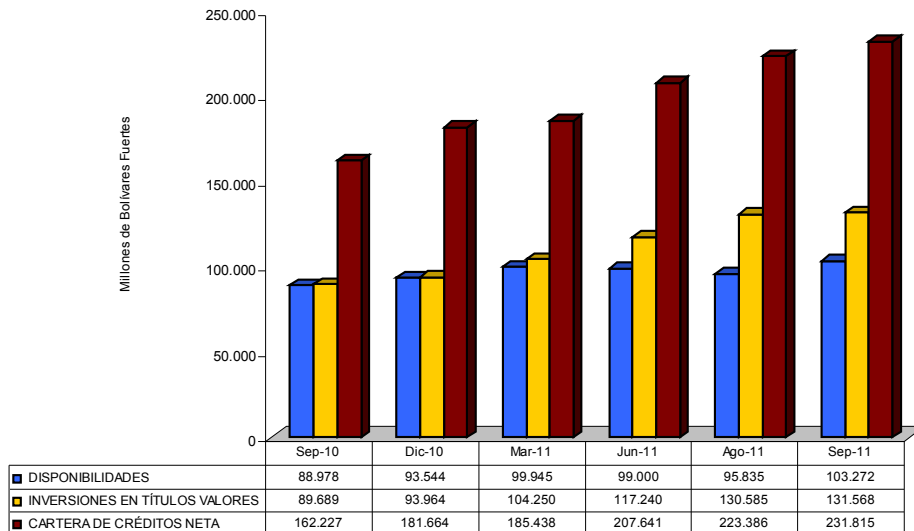

Fuente: Balance General de Publicación
Gerencia General de Regulación / Gerencia de Investigación y Desarrollo Estadístico

Gráfico 2
Sector Bancario
Evolución de la Cartera de Créditos Neta y el Índice de Morosidad
Septiembre 10 - Septiembre 11
(Millones de Bolívars Fuertes y Porcentaje)

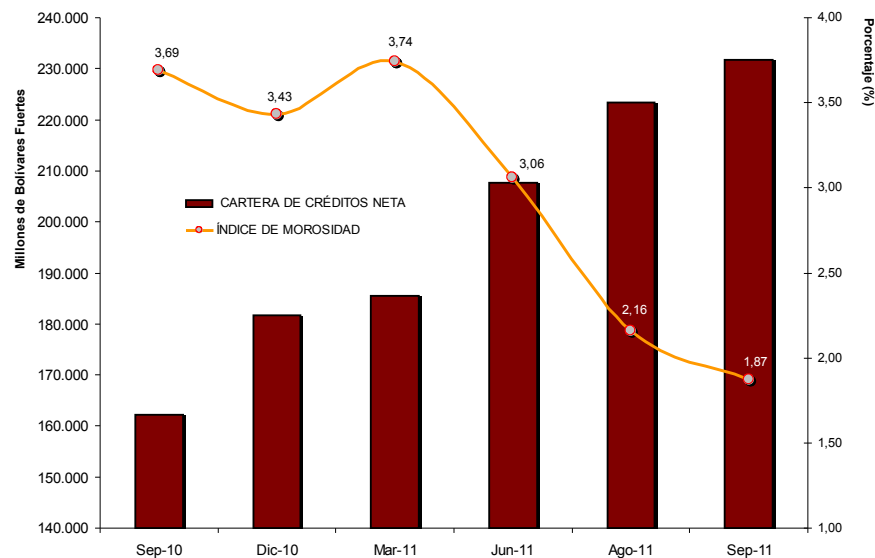

Fuente: Balance General de Publicación



Gerencia General de Regulación / Gerencia de Investigación y Desarrollo Estadístico

INDICADORES FINANCIEROS

- ✓ **La morosidad** del sector bancario para el mes en referencia se situó en **1,87%**, **disminuyendo 0,28 puntos porcentuales** respecto al valor registrado en el mes anterior. En septiembre de 2010, este indicador se ubicaba en 3,69%, es decir 1,81 puntos porcentuales por encima del registrado al 30/09/2011.
- ✓ **La cobertura**, medida a través de la relación "Provisión para cartera de créditos entre la cartera inmovilizada bruta", se ubicó en **233,98%** al cierre del mes de septiembre de 2011, reflejando un aumento de 24,77 **puntos porcentuales** en relación con el mes anterior (209,21%). Al cierre del mes de septiembre de 2010, este indicador se ubicó en 139,79%.
- ✓ **La intermediación crediticia**, obtenida a través del indicador "Cartera de créditos neta entre captaciones del público", registró **una reducción de 0,15 puntos porcentuales** respecto al mes anterior, ubicándose en **56,23%** al 30/09/2011. Para el mismo período del año 2010, este indicador se ubicó en **55,26 %**.

Gráfico 3
Sector Bancario
Evolución del Índice de Intermediación Crediticia
Septiembre 10 - Septiembre 11
(Porcentaje)

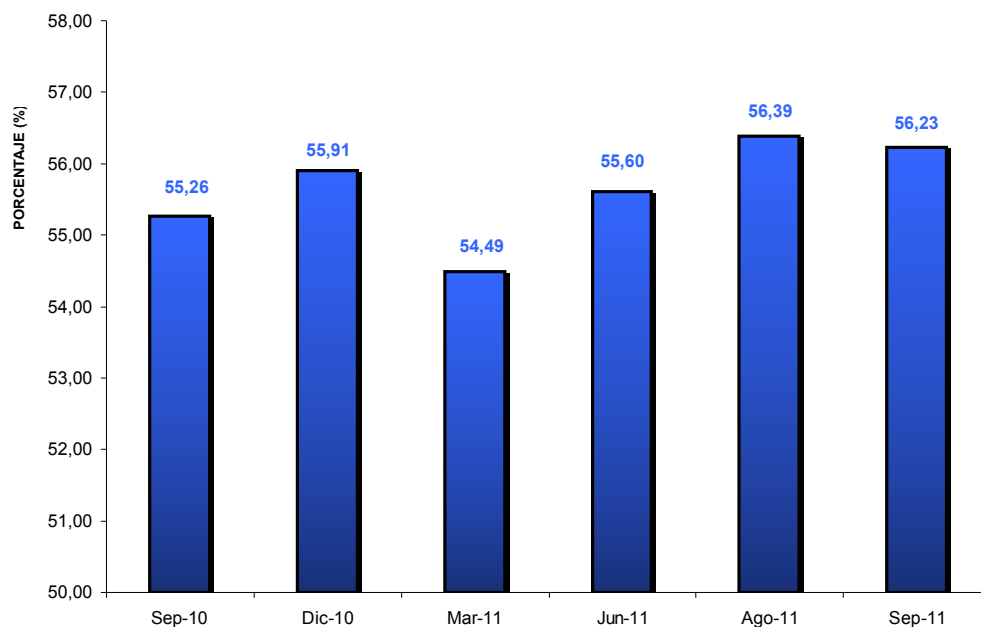

Fuente: Balance General de Publicación
Gerencia General de Regulación / Gerencia de Investigación y Desarrollo Estadístico

- ✓ **La rentabilidad sobre el patrimonio (ROE)**, medida por el indicador "Resultado neto anualizado entre el patrimonio promedio", se colocó en **33,94%** al 30/09/2011, **inferior en 0,03 puntos porcentuales** al valor registrado al cierre del mes anterior (33,97%). Al 30/09/2010 este indicador se ubicó en 17,93%.
- ✓ **La capitalización del sector bancario**, medida por el indicador "(Patrimonio + Gestión Operativa) entre Activo Total", se ubicó en **10,41%** al finalizar el mes en referencia, **disminuyendo en 0,28 puntos porcentuales** respecto al valor registrado en el mes de agosto de 2011, cuando se ubicó en 10,69%. En comparación con el valor de este indicador al 30/09/2010 (10,37%), tuvo un aumento de 0,04 puntos porcentuales.



Cuadro 1
Sector Bancario
Resumen de los principales indicadores financieros
Septiembre 10 / Julio - Septiembre 11
(Porcentaje)

Indicador	Mes			
	septiembre - 10	julio - 11	agosto - 11	septiembre - 11
Morosidad	3,69	2,81	2,16	1,87
Cobertura	139,79	181,05	209,21	233,98
Intermediación crediticia	55,26	55,51	56,39	56,23
Rentabilidad (ROE)	17,93	33,33	33,97	33,94
Capitalización	10,37	10,20	10,69	10,41

Fuente: Balance General de Publicación
Gerencia General de Regulación / Gerencia de Investigación y Desarrollo Estadístico

Gráfico 4
Sector Bancario
Evolución del índice de rentabilidad sobre el patrimonio
Septiembre10 - Septiembre11
(Porcentaje)

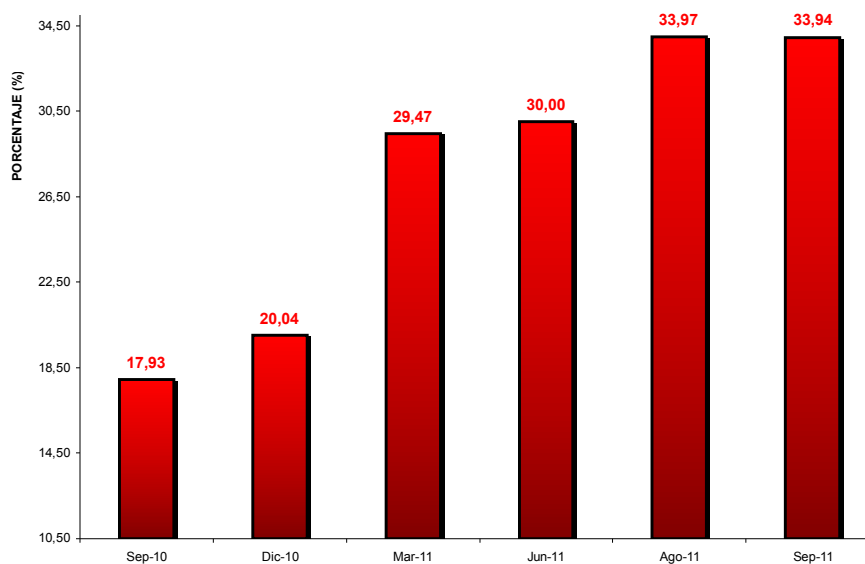

Fuente: Balance General de Publicación
Gerencia General de Regulación / Gerencia de Investigación y Desarrollo Estadístico

CRÉDITOS SEGÚN DESTINO

La distribución de la cartera de créditos bruta clasificada según destino y su participación dentro del total, al finalizar el mes de septiembre de 2011 es la siguiente:



- ✓ La totalidad de créditos dirigidos al **sector comercial y de consumo correspondiente al sector bancario alcanzó el 53,89%** del total de la cartera de créditos bruta y **el resto (46,11%)** fue dirigido a la **actividad productiva**.
- ✓ Los créditos del sector productivo pasaron de 75.444.110 miles de Bs.F. (septiembre 2010) a 111.784.666 miles de Bs.F. (septiembre 2011), lo que se traduce en un **incremento de 48,17%**. Asimismo, la participación de este tipo de créditos respecto al total de la cartera de créditos bruta, pasó en el mismo lapso de 44,11% a 46,11%, es decir, un **incremento de 2 puntos porcentuales**.

Cuadro 2
Sector Bancario
Saldo y participación de la cartera de créditos del sector bancario,
según destino

Septiembre 11/ Agosto 11 / Septiembre 10
(Miles de Bolívares Fuertes y Porcentaje)

Créditos según destino	septiembre - 11		agosto - 11		septiembre - 10	
	Saldo (Miles de Bs)	Participación con respecto a la cartera bruta (%)	Saldo (Miles de Bs)	Participación con respecto a la cartera bruta (%)	Saldo (Miles de Bs)	Participación con respecto a la cartera bruta (%)
Comerciales	85.995.861	35,47	82.759.104	35,38	60.770.098	35,53
Tarjeta de crédito	31.576.253	13,02	30.574.747	13,07	24.865.483	14,54
Vehículos	13.083.287	5,40	12.791.543	5,47	9.962.622	5,82
Créditos al sector comercial y consumo	130.655.401	53,89	126.125.394	53,91	95.598.203	55,89
Créditos Agrícolas	42.466.515	17,52	41.612.227	17,79	27.653.674	16,17
Créditos a Microempresarios	8.772.494	3,62	8.225.311	3,52	6.106.858	3,57
Créditos Hipotecarios	34.111.951	14,07	33.141.944	14,17	25.722.468	15,04
Créditos al Turismo	3.934.911	1,62	3.860.655	1,65	2.855.242	1,67
Créditos a la Actividad Manufacturera	22.498.795	9,28	20.972.972	8,97	13.105.868	7,66
Créditos al sector productivo	111.784.666	46,11	107.813.109	46,09	75.444.110	44,11
Total Créditos Brutos	242.440.067	100,00	233.938.503	100,00	171.042.313	100,00

Fuente: Balance General de Publicación
Gerencia General de Regulación / Gerencia de Investigación y Desarrollo Estadístico

CARTERAS DIRIGIDAS

- ✓ El saldo de la **cartera de créditos y colocaciones en el sector agrícola** alcanzó en septiembre de 2011 la cifra de 45.453.388 miles de Bs.F., **incrementándose en 1,92%** en relación con lo registrado en el mes anterior (44.599.021 miles de Bs.F.). El saldo de la cartera de créditos bruta agrícola se ubicó en 42.466.515 miles de Bs.F., y el de otras colocaciones en el sector en 2.986.873 miles de Bs.F.² al cierre del mes en referencia.

² La cartera de créditos agrícolas de la totalidad del sector bancario corresponde exactamente a la cartera de créditos agrícolas de la banca comercial y universal.



- ✓ El total de **créditos y colocaciones al sector microempresarial** se ubicó en 8.956.100 miles de Bs.F. al 30/09/2011, **superior en 6,38%** al obtenido al cierre del mes anterior (8.418.904 miles de Bs.F.). El saldo de la cartera de créditos bruta del sector microempresarial fue de 8.772.494 miles de Bs.F., y el saldo de otras colocaciones a dicho sector de 183.606 miles de Bs.F.
- ✓ El saldo de la cartera de **créditos hipotecarios** se ubicó en 34.111.951 miles de Bs.F. para el mes en referencia. Este rubro **augmentó 2,93%** en relación con el mes de agosto de 2011.
- ✓ El saldo total en **créditos y colocaciones en el sector turismo**³ se ubicó en 3.934.911 miles de Bs.F. al cierre del mes en referencia. Este rubro **augmentó 1,92%** en comparación con el mes anterior.
- ✓ El saldo total en **créditos a la actividad manufacturera**⁴ se ubicó en 22.498.795 miles de Bs.F. al 30/09/2011, **augmentando 7,28%** respecto al mes anterior, cuando se ubicó en 20.972.972 miles de Bs.F.

Cuadro 3
Sector Bancario
Total cartera de créditos y colocaciones, según cartera dirigida
Septiembre 11 / Agosto 11
(Miles de Bolívares Fuertes y Porcentaje)

Cartera Dirigida	SALDO AL 30-09-11			SALDO AL 31-08-11		Variación sep11 / ago11	
	Total Cartera de Créditos y Otras Colocaciones	Cartera de Créditos Bruta Obligatoria	Otras Colocaciones	Total Cartera de Créditos y Colocaciones	Absoluta	Relativa	
Créditos Agrícolas	45.453.388	42.466.515	2.986.873	44.599.021	854.367	1,92	
Créditos a Microempresarios	8.956.100	8.772.494	183.606	8.418.904	537.196	6,38	
Créditos Hipotecarios	34.111.951	34.111.951	-	33.141.944	970.007	2,93	
Créditos al Turismo	3.934.911	3.934.911	-	3.860.655	74.256	1,92	
Créditos a la Actividad Manufacturera	22.498.795	22.498.795	-	20.972.972	1.525.823	7,28	

Fuente: Balance General de Publicación
Gerencia General de Regulación / Gerencia de Investigación y Desarrollo Estadístico

PASIVO

³ El saldo de la cartera de créditos y colocaciones al sector turismo del sector bancario es el mismo del subsector banca comercial y universal.

⁴ El saldo de la cartera de créditos y colocaciones al sector manufacturero del sector bancario es el mismo del subsector banca comercial y universal.



El pasivo del sector bancario al cierre de mes de septiembre de 2011 alcanzó la cifra de 466.303.225 miles de Bs.F, registrando un **incremento de 2,88%** respecto al mes anterior. En comparación con el mes de septiembre del año 2010, el pasivo presentó un **aumento de 37,04%**, lo que es equivalente a 126.024.007 miles de Bs.F en cifras absolutas.

Las captaciones del público alcanzaron la cifra de 412.242.936 miles de Bs.F al cierre del mes en referencia, **reflejando un incremento de 4,06%** en comparación con el mes de agosto de 2011. En relación con el mes de septiembre del año pasado, las captaciones del público se **incrementaron 40,42%**.

Los depósitos en cuentas corrientes se colocaron al finalizar el mes de septiembre de 2011 en 256.078.478 miles de Bs.F, representando el 62,12% del total captaciones del público. Este saldo **se incrementó 5,30%** con respecto al mes anterior, y en relación con el mes de septiembre de 2010, estos depósitos experimentaron un **crecimiento de 55,98%**.

Los depósitos de ahorro se ubicaron en 76.537.574 miles de Bs.F, representando el 18,57% del total de captaciones del público, y evidenciándose un **crecimiento de 2,60%** en relación con el mes de agosto de 2011, cuando se ubicaron en 74.600.719 miles de Bs.F. Con respecto al mes de septiembre de 2010, el saldo en estos depósitos **augmentaron 30,54%** (17.904.857 miles de Bs.F en cifras absolutas).

El saldo de los **depósitos a plazo** se ubicó en 11.223.435 miles de Bs.F al cierre del mes de septiembre de 2011, con una participación de 2,72% respecto al total de las captaciones del público. En comparación con el saldo alcanzado en el mes anterior, estos depósitos experimentaron un **descenso de 16,12%** (2.157.413 miles de Bs.F en cifras absolutas), y con respecto al mismo período del año pasado (septiembre 2010), estos depósitos **disminuyeron en un 27,65%**.

Cuadro 4
Sector Bancario
Captaciones del Público, según Tipo de Instrumento
Septiembre 10 / Agosto - Septiembre 11
(Miles de Bolívares Fuertes y Porcentaje)

Variable	Período actual	Participación con respecto al total (%)	Período anterior	Año pasado	Variación intermensual		Variación interanual	
					Absoluta	Relativa	Absoluta	Relativa
Pasivo	466.303.225		453.267.469	340.279.218	13.035.756	2,88	126.024.007	37,04
Captaciones del Público	412.242.936		396.173.348	293.573.657	16.069.588	4,06	118.669.279	40,42
Depósitos en Cuenta Corriente	256.078.478	62,12	243.182.023	164.171.352	12.896.455	5,30	91.907.126	55,98
Depósitos en Cuenta de Ahorro	76.537.574	18,57	74.600.719	58.632.717	1.936.855	2,60	17.904.857	30,54
Depósitos a Plazo	11.223.435	2,72	13.380.848	15.512.381	(2.157.413)	(16,12)	(4.288.946)	(27,65)
Otras Captaciones	68.403.449	16,59	65.009.758	55.257.207	3.393.691	5,22	13.146.242	23,79

Fuente: Balance General de Publicación
Gerencia General de Regulación / Gerencia de Investigación y Desarrollo Estadístico



PATRIMONIO

El Patrimonio + Gestión Operativa de las instituciones del sector bancario se colocó en 44.521.969 miles de Bs.F al 30/09/2011, registrando un **incremento de 833.960 miles de Bs.F, es decir, 1,91%** en relación con el saldo al cierre del mes de agosto de 2011. En comparación con el mismo mes del año anterior, el patrimonio + gestión operativa se **incrementó en 30,25%** (10.341.134 miles de Bs.F en cifras absolutas).

RESULTADO NETO

El **resultado neto acumulado del 01/07/2011 al 30/09/2011**, se ubicó en 3.692.507 miles de Bs.F., lo que comparado con el resultado neto acumulado en el mismo período del año anterior (1.677.652 miles de Bs.F), representa un **incremento de 100%**.

Cuadro 5
Sector Bancario
Patrimonio + Gestión Operativa y Resultado Neto
Ago 10 / Jul - Ago 11 (Patrimonio + Gestión Operativa)
Del 01-07 al 31-08-2010 / Del 01-07 al 31-08-2011 (Resultado Neto)
(Miles de Bolívares Fuertes y Porcentaje)

Variable	Período actual	Participación con respecto al total (%)	Período anterior	Año pasado	Variación intermensual		Variación interanual	
					Absoluta	Relativa	Absoluta	Relativa
Patrimonio + Gestión Operativa	44.521.969		43.688.009	34.180.835	833.960	1,91	10.341.134	30,25
Resultado Neto acumulado	<i>Del 01/07/11 al 30/09/11</i> 3.692.507		<i>Del 01/07/11 al 31/08/11</i> 2.431.264	<i>Del 01/07/10 al 30/09/10</i> 1.677.652			2.014.855	120,10%

Fuente: Balance General de Publicación
Gerencia General de Regulación / Gerencia de Investigación y Desarrollo Estadístico