

LA TASA DE DESOCUPACIÓN EN SEPTIEMBRE DISMINUYÓ A 8,3%

- La evolución de la composición del empleo formal-informal ratifica que la evolución del empleo continúa la consolidación de los empleos estables
- El empleo femenino creció considerablemente: 384.629 mujeres consiguieron ocupación

La tasa de desocupación en septiembre de 2011 se ubicó en 8,3%, lo que representa una disminución de 0,1% con respecto a septiembre del 2010 (8,4%), según se desprende del Informe Mensual de la Fuerza de Trabajo correspondiente al noveno mes del año, elaborado por el Instituto Nacional de Estadística (INE).

La información fue suministrada por el profesor Elías Eljuri, Presidente del INE, quien agregó que un análisis histórico de más largo plazo permite constatar que la tasa de desempleo “sigue estando muy por debajo de la existente al momento de llegar el Presidente Chávez al gobierno, o de la existente como consecuencia de los efectos políticos del golpe de estado y del sabotaje petrolero en el período 2002-2003, pues disminuye de un 16,1% en 1999 a este 8,3%, pasando por el 18,0% en septiembre del año 2003”.

El Prof. Eljuri agregó a lo anterior que: “Es un hecho que la dinámica de la economía venezolana conllevó a la generación de 3.907.479 empleos, cifra superior al incremento de la fuerza de trabajo durante el mismo período (3.398.376); lo que implica una disminución de la desocupación en 509.203 personas, equivalente a una disminución de la tasa de desocupación en 7,8 puntos porcentuales, durante el mismo período”.

De igual modo, el Prof. Eljuri señaló que el análisis de la evolución de la composición del empleo formal-informal también ratifica, más allá, de las coyunturas y sus fluctuaciones, que la evolución del empleo continúa marchando hacia la consolidación de los sectores que generan empleos estables y productivos: en el mes de septiembre de 1999 el empleo formal se encontraba en 48,9% de la ocupación, mientras que en septiembre de 2011 se encuentra en 59,1%, lo cual constituye un incremento de 10,2 puntos porcentuales. Viceversa, en septiembre de 1999 el empleo informal se ubicaba en el 51,1% del total, mientras que en septiembre de 2011 se ubica en el 40,9% de la ocupación.

De acuerdo con el Prof. Eljuri los resultados son muy interesantes “en lo que respecta al tema de las mujeres en el sector laboral”: por un lado, hubo un incremento importante en la población activa, de 421.728 (1,9 puntos porcentuales) de los que el 91,8% (387.145) son mujeres. Y, por otro lado, ese aumento de la población femenina en actividad se hizo acompañar de una reducción en la desocupación de las mujeres de 0,7 puntos porcentuales; esto conduce a un aumento de las mujeres en 384.629 ocupadas. Por añadidura, esa ocupación femenina se produce fundamentalmente en el sector formal, 454.426 mujeres, con una reducción de las mujeres ocupadas en el sector informal de 69.797 mujeres, lo que representa 4,7 puntos porcentuales”.

El Prof. Eljuri agregó que los resultados continúan manteniéndose positivos al compararlos, tanto con las principales economías del mundo como con otras equivalentes a la nuestra; por lo que no se puede negar que la política económica del gobierno bolivariano ha permitido enfrentar de forma favorable los efectos de la crisis del capital a escala mundial.

El levantamiento de la Encuesta de Hogares por Muestreo en el mes de septiembre de 2011, abarcó 7.450 viviendas y 22.637 personas de 15 años y más; y el período de referencia fue del 29 de agosto al 01 de octubre de 2011, como indica el resumen de la ficha técnica de la investigación. Dicha muestra se distribuye en todo el territorio nacional, exceptuando colectividades (hoteles, cárceles, hospitales, cuarteles, conventos entre otras), población que vive en localidades con menos de 10 viviendas, las dependencias federales y comunidades indígenas selváticas.

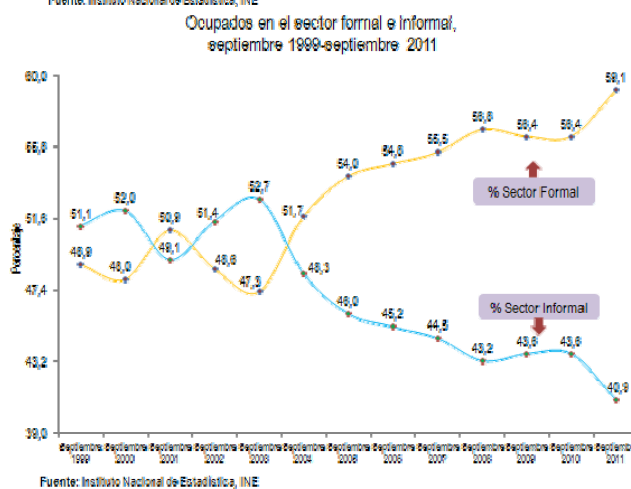
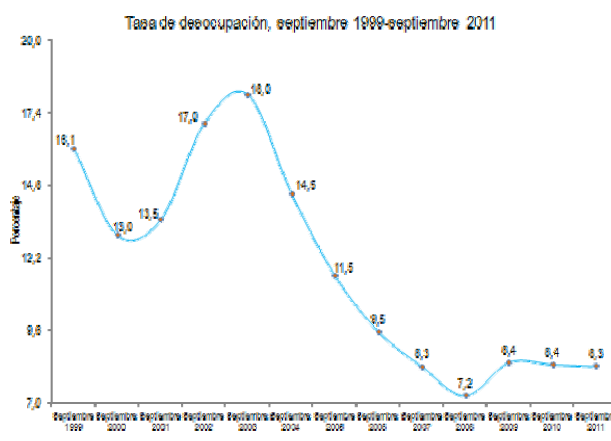

LA OTRA CARA

Según los datos del Instituto Nacional de Estadística (INE), a final de SEPTIEMBRE de 2011 éramos 29.162.846 habitantes, de los cuales, 8.418.924 ó 28,9% eran menores de 15 años; y 20.743.922 ó 71,1% mayores de 15 años. De este numero, el INE considera que solo eran económicamente activos 65,3% ó 13.554.977; de los cuales 1.121.346 estaban desempleados, por lo cual el índice de desempleo sería de 8,3%; que es menor al 8,4% de SEPTIEMBRE de 2010, e igual al 8,3% de AGOSTO de 2011. Ahora bien, si a la población económicamente activa le restamos los desempleados, nos resulta que solo 12.433.631 personas ó 42,6% están trabajando y 57,4% de la población no trabaja. De los que trabajan, 40,9% ó 5.085.355 lo hacen en el sector informal de la economía, y 59,1% ó 7.348.276 están en la economía formal. De la población mayor de 15 años, 7.188.945 ó 24,7% de la población, aunque no está trabajando, no se consideran desempleados por no andar buscando trabajo. El gráfico superior muestra los menores de 15 años y los que no andan buscando trabajo en los dos bloques a la derecha; mientras que a la izquierda, de abajo hacia arriba, están los desempleados, los que están en la economía informal y formal; es decir, la población económicamente activa. En resumen, aunque el INE dice que la tasa de desempleo de SEPTIEMBRE es de 8,3%; las cifras muestran que solo 42,6% de la población está trabajando y 57,4% no la hace. A eso debemos agregarle que de los que trabajan, solo 57,4% tienen un trabajo fijo, o sea que apenas 25,2% de la población tiene su ingreso asegurado; lo cual es una cuarta parte de los 29.162.846 y tienen la responsabilidad de sostener económicamente al resto de los habitantes.

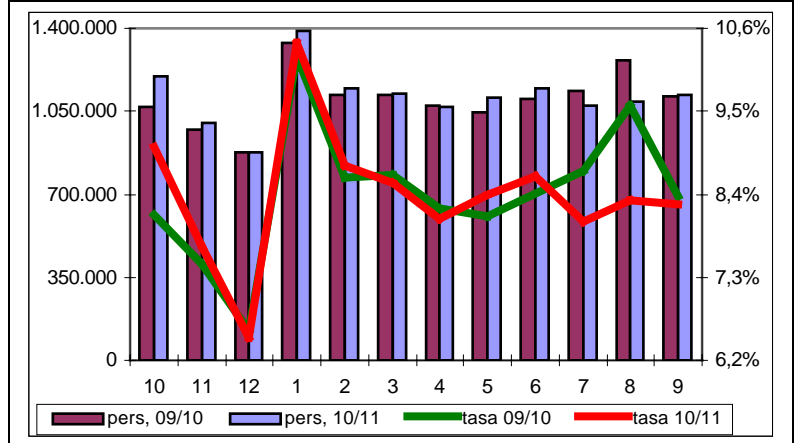
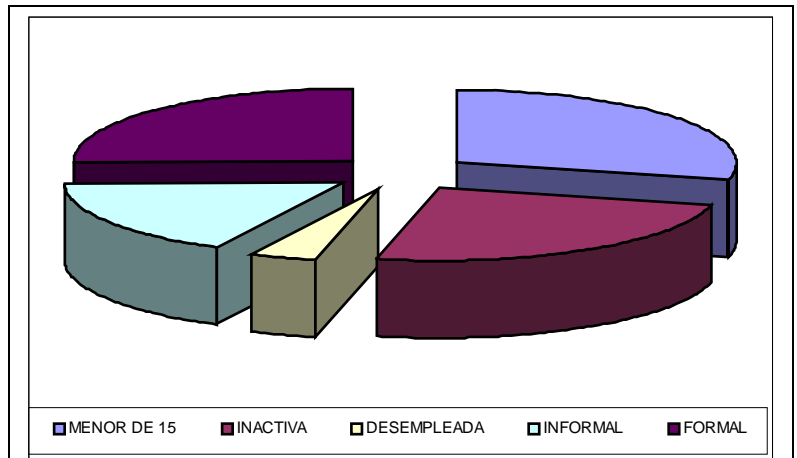

Inocencio T. Sánchez B.
Valencia, 04/11/2011