

## LAS DOS CARAS DEL DESEMPLEO DE DICIEMBRE DE 2007

Según el INSTITUTO NACIONAL DE ESTADÍSTICA (INE), la tasa de desocupación no solo cumplió las proyecciones del INE sino que alcanzó su nivel más bajo desde la emisión mensual del indicador, lo cual corresponde con el crecimiento económico y social del país. La tasa de desocupación para diciembre de 2007 se ubicó en 6,2% (774.463 desocupados); cumpliéndose así las proyecciones del Instituto Nacional de Estadística de que en el año 2007 este indicador cerraría alrededor del 7%. La información según el Informe Mensual de Situación en la Fuerza de Trabajo producto de

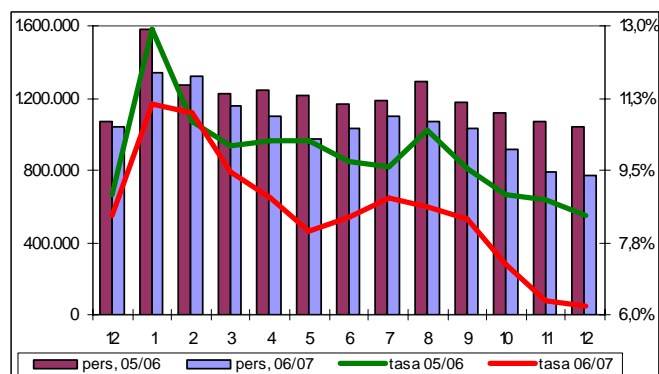

de la Encuesta de Hogares por Muestreo, refleja que la mencionada tasa, en relación con el mes de diciembre de 2006, presenta una disminución de 2,2 puntos porcentuales (264.316 desocupados). "La disminución progresiva de la población desocupada hasta llegar a un cierre de año 2007 con la tasa más baja registrada desde la emisión mensual del indicador corresponde claramente con el crecimiento económico y social del país", según lo afirmó el Presidente del Instituto Nacional de Estadística, Elías Eljuri Abraham. Es importante destacar que la población ocupada para diciembre de 2007 se ubicó en 93,8% (11.707.121 ocupados) que en comparación con diciembre del año anterior (91,6%: 11.285.098 personas) se evidencia un incremento de 2,2%, es decir 422.023 personas trabajando. En cuanto a la caracterización de la ocupación, se evidencia, entre diciembre 2006 y diciembre de 2007, un incremento en el sector formal de la economía de 324.080 ocupados, con lo cual el porcentaje de población ocupada en este sector pasó de 55,5% (6.257.642 personas) a 56,2% (6.581.722 personas). Para el informe de octubre se consideró una muestra de 13.330 personas de 15 años y más, y 4.437 viviendas, entre el 03 y el 23 de diciembre de 2007. Se abarca a la totalidad de la población residente en el país, excluyendo a los indígenas selváticos, los habitantes de las dependencias federales, hoteles, hospitales, cuarteles militares, cárceles y otras colectividades; así como los que viven en localidades con menos de 10 viviendas.

Publicado el 21 de Enero de 2008 en <http://www.ine.gov.ve/>

(El gráfico, elaborado por el recopilador, refleja lo expresado por el INE)

## LA OTRA CARA

Según quien recopila esta información, el número de desempleados en el país para el último mes de 2007 se ubicaba en 774.463 personas. Según los datos del Instituto Nacional de Estadística (INE), a final de DICIEMBRE éramos 27.486.539 habitantes, de los cuales, 8.297.061 o 30,2% eran menores de 15 años; y 19.189.478 éramos mayores de 15 años. De este numero, el INE considera que solo eran económicamente activos 65,2% ó 12.481.584, por lo cual el índice de desempleo para DICIEMBRE sería de 6,2%; que es menor al 8,4% de DICIEMBRE de 2006, y menor al 6,3% de NOVIEMBRE de 2007. Si a la población económicamente activa le restamos los desempleados, nos resulta que 11.707.121 personas están trabajando, y de éstos, 43,8% o 5.125.399 lo hacen en el sector informal de la economía, y 56,2% ó 6.581.722 están en la economía formal. De la población mayor de 15 años, 6.707.894 ó 35,0%, aunque no está trabajando, no se consideran desempleados por no andar buscando trabajo. El gráfico muestra los menores de 15 años y los que no andan buscando trabajo en los dos bloques a la derecha (54,6%); mientras que a la izquierda, de abajo hacia arriba, están los desempleados, los que están en la economía informal y formal; es decir, la población económicamente activa (45,4%). En resumen, el INE dice que el desempleo de DICIEMBRE es de 6,2%; sin embargo, las cifras muestran que solo 42,6% de la población está trabajando y 57,4% no la hace. A eso debemos agregarle que de ese 42,6% que trabaja, solo 56,2% tienen un trabajo fijo, o sea 23,9% de la población.

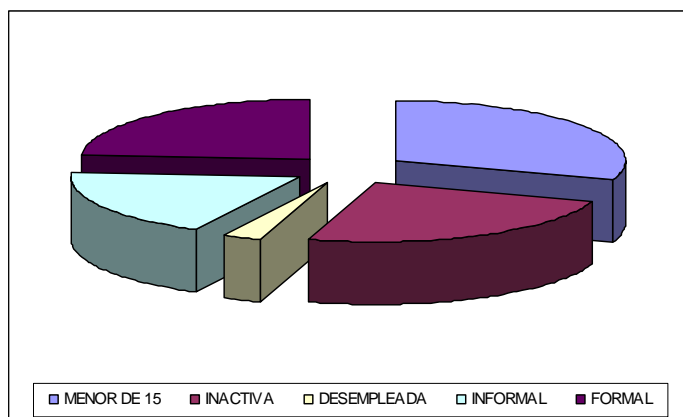

Inocencio Sanchez, PhD., MBA., MSc., Contador Público

Profesor del Área de Estudios de Postgrado y del Centro de Extensión y Asistencia Técnica a las Empresas de la Universidad de Carabobo - Consultor de Empresas.

Valencia, 21/01/2008