

## LAS DOS CARAS DEL DESEMPLEO DE MARZO DE 2008

La tasa de desempleo se mantuvo en 7,6% al cierre de MARZO, según anunció INSTITUTO NACIONAL DE ESTADÍSTICA (INE). Este resultado es igual al del mes pasado, pero menor al 9,5% respecto al registro de MARZO del año pasado. Este número significa que 952.771 personas andan buscando trabajo sin conseguirlo; en tanto que 11.593.206 se encuentran trabajando. Sobre esto último, INE indica que la informalidad se situó en 44,4%, mientras que el sector formal de la economía estuvo compuesto por 55,6% al cierre de MARZO. Para ese mes, pero del año pasado, la formalidad se situaba en 54,7%, mientras que los trabajadores informales representaban 45,3% de la población ocupada. En FEBRERO, la informalidad era de 44,1%, con una participación en la economía formal de 55,9% (El gráfico, elaborado por el recopilador, refleja lo expresado por el INE)

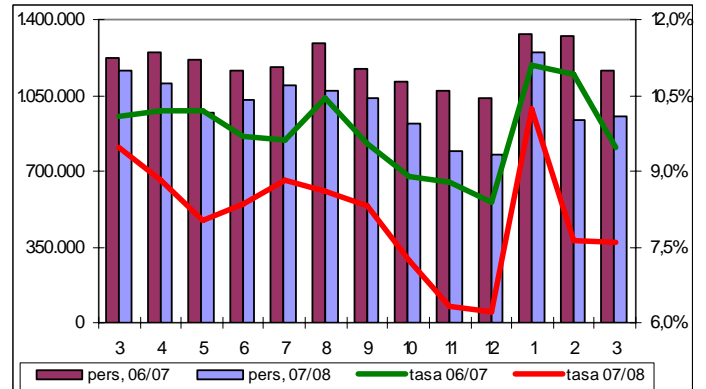

### LA OTRA CARA

**Según los datos del Instituto Nacional de Estadística (INE)**, a final de MARZO éramos 27.600.883 habitantes, de los cuales, 8.305.163 o 30,1% eran menores de 15 años; y 19.295.720 éramos mayores de 15 años. De este número, el INE considera que solo eran económicamente activos 65,0% ó 12.545.977; de los cuales 952.771 personas estaban desempleadas, por lo cual el índice de desempleo para MARZO sería de 7,6%; que es menor al 9,5% de MARZO de 2007, e igual al 7,5% de FEBRERO de 2008. Ahora bien, si a la población económicamente activa le restamos los desempleados, nos resulta que solo 11.593.206 personas están trabajando, y de éstos, 44,4% o 5.147.383 lo hacen en el sector informal de la economía, y 55,6% ó 6.445.823 están en la economía formal. De la población mayor de 15 años, 6.749.743 ó 24,5%, aunque no está trabajando, no se consideran desempleados por no andar buscando trabajo. El gráfico muestra los menores de 15 años y los que no andan buscando trabajo en los dos bloques a la derecha (54,5%); mientras que a la izquierda, de abajo hacia arriba, están los desempleados, los que están en la economía informal y formal; es decir, la población económicamente activa (45,5%). En resumen, el INE dice que el desempleo de MARZO es de 7,6%; sin embargo, las cifras muestran que solo 42,0% de la población está trabajando y 58,0% no la hace. A eso debemos agregarle que de ese 42,0% que trabaja, solo 55,6% tienen un trabajo fijo, o sea 23,4% de la población.

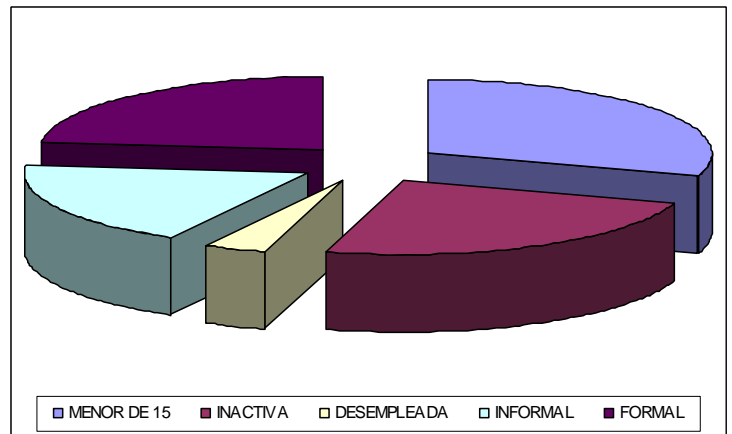

Inocencio Sanchez, PhD., MBA., MSc., Contador Público  
Valencia, 07/05/2008