

EN AGOSTO DE 2008 LA TASA DE DESOCUPACIÓN SE UBICÓ EN 7,1%

- Entre agosto de 2007 y de 2008, la tasa de desocupación descendió de 8,6% a 7,1%; es decir, 1.5 puntos porcentuales. La cifra supera el valor registrado en el mismo mes de los dos años anteriores
- Entre agosto de 2007 y agosto de 2008, se evidencia una incorporación de 409.888 ocupados.
- En el sector formal se observa un incremento de 333.896 ocupados superando al valor registrado en el mismo mes de los dos años anteriores.

La Encuesta de Hogares por Muestreo desarrollada por el Instituto Nacional de Estadística (INE), arrojó que la tasa de desocupación en el mes de agosto de 2008 se ubicó en 7,1%.

Así lo explicó el presidente del INE, Elías Eljuri Abraham, quien apuntó que en comparación con la estimación del mismo mes del año 2007 (8,6%), se reflejó una disminución de 174.497 personas. La tasa de ocupación para agosto de 2008 fue de 92,9%, que en comparación con el mismo período del 2007 (91,4%), reflejó un incremento de 409.888 personas; esto evidencia una clara tendencia del crecimiento de la población ocupada en el país.

En cuanto a la caracterización de la ocupación, el informe indica que en el sector formal labora el 56,8% de la población. Comparando la cifra con la estimación del mes de agosto de 2007 (55,9%), se evidencia un incremento de 333.896 personas.



Explicó Eljuri que para agosto de 2008, se mantienen las tendencias de descenso en lo que respecta a desocupación e informalidad, conservando la tendencia de ascenso de la población ocupada en el sector formal.

Para el Informe Mensual de la Situación en la Fuerza de Trabajo, el INE despliega mensualmente a su personal distribuido en los 24 estados del país. En el mes de agosto consideró una muestra de 23.067 personas residenciadas en 7.769 viviendas y en edades comprendidas

entre 15 años y más; una muestra que ninguna encuestadora del país estaría en capacidad de equiparar.

El estudio fue realizado entre el 28 de julio y el 31 de agosto de 2008, y abarcó la totalidad de la población residente en el país, excluyendo a las poblaciones indígenas selváticas; habitantes de las dependencias federales; hoteles; hospitales; cuarteles militares; cárceles y otras colectividades, así como los que viven en localidades con menos de 10 viviendas.

<http://www.ine.gov.ve/>

Publicado el 23 de Septiembre de 2008

LA OTRA CARA

Según los datos del Instituto Nacional de Estadística (INE), a final de AGOSTO éramos 27.788.834 habitantes, de los cuales, 8.319.066 ó 29,9% eran menores de 15 años; y 19.469.768 mayores de 15 años. De este número, para el INE solo eran económicamente activos 64,9% ó 12.645.137; de los cuales 894.719 estaban desempleadas, por lo cual el índice de desempleo sería de 7,1%; que es menor al 8,6% de AGOSTO de 2007 y al 7,2% de JULIO de 2008. Ahora bien, si a la población económicamente activa le restamos los desempleados, nos resulta que solo 11.750.418 personas ó 42,3% están trabajando y 57,7% de la población no trabaja. De los que trabajan, 43,2% ó

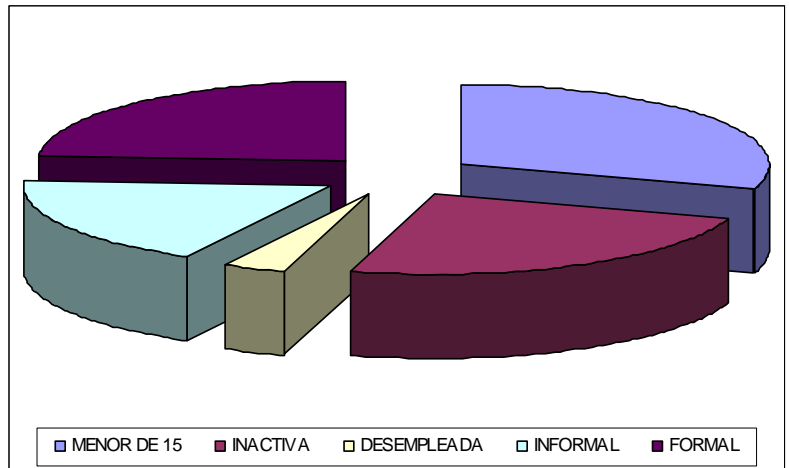

5.076.188 lo hacen en el sector informal de la economía, y 56,8% ó 6.674.230 están en la economía formal. De la población mayor de 15 años, 6.824.631 ó 24,6% de la población, aunque no está trabajando, no se consideran desempleados por no andar buscando trabajo. El gráfico muestra los menores de 15 años y los que no andan buscando trabajo en los dos bloques a la derecha (54,5%); mientras que a la izquierda, de abajo hacia arriba, están los desempleados, los que están en la economía informal y formal; es decir, la población económicamente activa (45,5%).

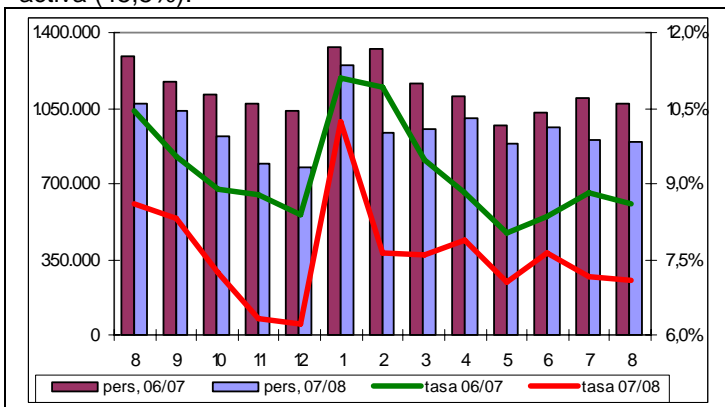

En resumen, aunque el INE dice que la tasa de desempleo de AGOSTO es de 7,1%; las cifras muestran que solo 42,3% de la población está trabajando y 57,7% no la hace. A eso debemos agregarle que de los que trabajan, solo 56,8% tienen un trabajo fijo, o sea que apenas 24,0% de la población tiene su ingreso asegurado. Estadísticamente hablando, tanto el número de personas como las tasas de desempleo que muestra el INE son correctas; lo que se cuestiona es la base para su cálculo. Por ejemplo, sería interesante conocer cuántas de esas 6.824.631 personas que no laboran están realmente incapacitadas para el trabajo y cuántas de esas

5.076.188 que están en el sector informal de la economía realmente reciben un ingreso que les permita vivir decentemente.

Inocencio Sanchez, PhD., MBA., MSc., Contador Público
Valencia, 23/09/2008