

RESUMEN EJECUTIVO

El informe de SOFTLINE CONSULTORES, correspondiente a SEPTIEMBRE/2008, basado en las 51 instituciones que componen el sistema financiero venezolano (23 bancos universales, 18 bancos comerciales, 4 bancos de inversión, 2 entidades de ahorro y préstamo, un banco hipotecario, 2 fondos de activos líquidos y una Arrendadora Financiera) muestra las siguientes cifras relevantes del sistema:

1. Las Captaciones del Público del Sistema Financiero totalizaron Bs. 199.963MM, lo que representa un crecimiento de Bs. 7.326MM ó 3,80% en SEPTIEMBRE. En los últimos doce meses los depósitos se han incrementado Bs. 44.852MM ó 28,92%.
2. La Cartera de Créditos se ubicó en Bs. 119.688MM, lo que representa un crecimiento en el mes de Bs. 3.065MM ó 2,63%. En los últimos doce meses la cartera creció Bs. 29.602MM ó 32,86%. En los primeros nueve meses de 2008 los créditos han crecido Bs. 16.461MM ó 15,95%. Por su parte, la Cartera Agrícola tuvo un crecimiento en SEPTIEMBRE de Bs. 61MM ó 0,41%, y los Microcréditos se incrementaron en el mes en Bs. 102MM ó 2,40%.
3. El Índice de Intermediación Crediticia (relación entre las captaciones del público y la cartera de crédito) se ubicó al cierre de SEPTIEMBRE de 2008 en 59,86% (60,61% en AGOSTO de 2008 y 58,09% en SEPTIEMBRE 2007).
4. El Patrimonio del Sistema (incluyendo Gestión Operativa) totalizó Bs. 22.422MM, con un decrecimiento en el mes de Bs. 399MM ó 1,75%.
5. El Total del Activo alcanzó la cifra de Bs. 258.683MM, con un crecimiento en el mes de Bs. 9.829MM ó 3,95%. Durante los últimos doce meses, el Activo Total del sistema financiero venezolano se ha incrementado en Bs. 67.895MM ó 35,59%.
6. El Total Pasivo, al cierre de SEPTIEMBRE se ubicó en Bs. 236.261MM, lo que representa un crecimiento de Bs. 10.228MM ó 4,53% respecto al mes anterior.
7. El Resultado Neto (Utilidad) de ENERO - SEPTIEMBRE 2008 fue de Bs. 1.318MM para el total del Sistema Financiero Venezolano. Al compararlo con ENERO - SEPTIEMBRE 2007 el crecimiento fue de Bs. 274MM ó 26,22%.

Los líderes son los mismos cuatro (4) de siempre, con ligeros cambios en el orden:

CAPTACIONES DEL PUBLICO: Banesco, Mercantil, Venezuela y BBVA Provincial. (BanfoAndes)
CARTERA DE CREDITOS: Banesco, Mercantil, BBVA Provincial y Venezuela. (BOD)
PATRIMONIO: Mercantil, Banesco, BBVA Provincial, y Venezuela. (BOD)
ACTIVO: Banesco, Mercantil, Venezuela, y BBVA Provincial. (BOD)
RESULTADO: BBVA Provincial, Banesco, Venezuela y Mercantil,. (Exterior)

Entre paréntesis el ocupante del quinto lugar, que se distribuye entre BanfoAndes, Banco Occidental de Descuento (BOD) y Exterior.

INOCENCIO T. SANCHEZ B.
(Fuente: SOFTLINE CONSULTORES)
16/10/2008

INFORME DE RESULTADOS DEL *SISTEMA FINANCIERO VENEZOLANO* *SEPTIEMBRE 2008*

Informe del Sistema Financiero Venezolano al cierre de SEPTIEMBRE de 2008, realizado con los Estados Financieros sin incluir los saldos consolidados con sus oficinas y sucursales en el exterior.

Este informe se basa en las 51 instituciones que componen el sistema financiero venezolano: 23 bancos universales y 18 bancos comerciales, 4 bancos de inversión, 2 entidades de ahorro y préstamo, 1 banco hipotecario, 2 fondos de activos líquidos y 1 Arrendadora Financiera.

Durante el último mes el Ministerio de Economía y Finanzas a través de la Superintendencia de Bancos (SUDEBAN) emitió diversas resoluciones enmarcadas dentro de sus políticas para la búsqueda de solvencia y estabilidad dentro del Sistema Financiero nacional, que tendrán un impacto en la operatividad de las instituciones financieras en el corto y mediano plazo. Dichas medidas se han orientado principalmente, a regular las prácticas de búsqueda de fondos y las características de algunos de los productos pasivos que ofrecen a sus clientes. Dentro del primer grupo, encontramos que las instituciones financieras que deseen emitir *Acciones preferidas y Obligaciones convertibles en acciones* deberán cumplir con una serie de condiciones para poder ser autorizadas, entre las que destacan el cumplimiento de las carteras obligatorias, no reflejar insuficiencias en las provisiones para la cartera de créditos, presentar carteras inmovilizadas por debajo del promedio del estrato al que pertenezcan y uno de los puntos más relevantes es que sus indicadores de adecuación de capital deberán superar en dos puntos el mínimo exigido actualmente, además que las nuevas acciones a emitir no deberán superar el 20% del capital social. Sin duda esto limita significativamente la cantidad de entidades que podrán acceder a esta opción de financiamiento e implica un cambio en la planificación estratégica de las mismas ya que deberán buscar otras vías para fortalecer su patrimonio.

Por otra parte, como medida frente a la crisis financiera nacional, las entidades que posean activos relacionados con Lehman Brothers y Merill Lynch están obligadas a crear una provisión que represente el 50% de los mismos. Asimismo, en relación a los productos pasivos que ofrece la banca nacional, se estableció que el cálculo de los intereses generados por las cuentas de ahorro y fondos de activos líquidos se realice sobre la base del saldo mensual promedio, tomándose en cuenta los montos diarios mantenidos por lo clientes; esto trae beneficios para los usuarios del Sistema ya que se incrementará la ganancia que percibirán por sus ahorros pero a la vez implica un aumento en los costos directos que deberán afrontar las entidades financieras.

Las **Captaciones del Público** del Sistema Financiero totalizaron Bs. 199.963 millones, lo que representa un crecimiento de Bs. 7.326 millones (3,80%) en el mes de SEPTIEMBRE. En los últimos doce meses los depósitos se han incrementado Bs. 44.852 millones (28,92%).

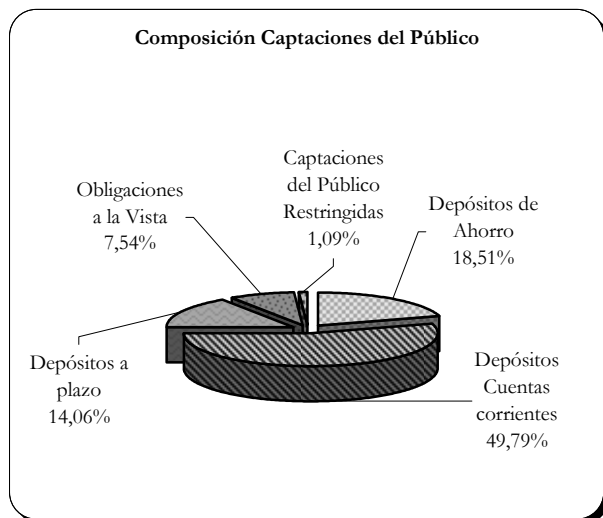

Observando la evolución de las partidas más representativas, durante el mes de SEPTIEMBRE los **Depósitos de Ahorro** crecieron Bs. 53 millones (0,14%), los **Depósitos en Cuenta Corriente** crecieron Bs. 4.368 millones (4,59%), mientras que los **Depósitos a Plazo** crecieron en Bs. 1.284 millones (4,79%). Para este mes la tendencia del sistema bancario nacional se revierte, con un incremento de mayor proporción de los depósitos a plazo en contraste con la disminución que experimentaron en el cierre del mes pasado, también las cuentas corrientes reflejaron un incremento considerable, lo que indica que la banca se está orientando a captar fondos combinando instrumentos pasivos que implican diferentes costos.

Los líderes en **Captaciones del Público** al cierre del mes de SEPTIEMBRE de 2008 son: (MM de Bs.)

	Sep-08	Ago-08	Sep-07	Sep-2008/Ago-2008		Sep-2008/Sep-2007	
	Saldo	Saldo	Saldo	Var. Abs.	Var. %	Var. Abs.	Var. %
BANESCO (BU)	29.220,78	27.031,61	19.959,33	2.189,18	8,1	9.261,45	46,4
MERCANTIL (BU)	22.072,51	21.490,67	17.960,34	581,85	2,71	4.112,17	22,9
VENEZUELA(BSCH) (BU)	21.540,61	20.504,40	17.610,66	1.036,21	5,05	3.929,94	22,32
BBVA PROVINCIAL (BU)	19.101,13	18.341,76	14.924,42	759,37	4,14	4.176,71	27,99
BANFOANDES (BU)	13.345,73	12.764,77	7.990,18	580,96	4,55	5.355,55	67,03
OCC. DE DCTO. (BU)	10.102,50	10.129,00	7.825,96	-26,51	-0,26	2.276,54	29,09
IND. DE VNZLA. (BC)	7.869,50	7.844,58	7.318,25	24,93	0,32	551,25	7,53
EXTERIOR (BU)	6.606,05	6.347,33	4.629,34	258,72	4,08	1.976,71	42,7
BANCARIBE (BU)	5.974,00	5.960,63	4.826,27	13,36	0,22	1.147,73	23,78
NACIONAL CRÉD. (BU)	5.750,56	5.562,86	4.401,40	187,71	3,37	1.349,17	30,65

Fuente: SAIF

La participación en el mercado a SEPTIEMBRE de 2007 en **Captaciones del Público** de los 10 institutos que liderizan este rubro es la siguiente:

Participación de Mercado *Captaciones del Público: (Porcentajes %)*

	Sep-08	Ago-08	Sep-07	Sep-08/Ago-08	Sep-08/Sep-07
	P.M.	P.M.	P.M.	Var. Abs.	Var. Abs.
BANESCO (BU)	14,61	13,87	12,69	0,74	1,93
MERCANTIL (BU)	11,04	11,03	11,42	0,01	-0,38
VENEZUELA(BSCH) (BU)	10,77	10,52	11,19	0,25	-0,42
BBVA PROVINCIAL (BU)	9,55	9,41	9,49	0,14	0,07
BANFOANDES (BU)	6,67	6,55	5,08	0,12	1,6
OCC. DE DCTO. (BU)	5,05	5,2	4,97	-0,15	0,08
IND. DE VNZLA. (BC)	3,94	4,03	4,65	-0,09	-0,72
EXTERIOR (BU)	3,3	3,26	2,94	0,05	0,36
BANCARIBE (BU)	2,99	3,06	3,07	-0,07	-0,08
NACIONAL CRÉD. (BU)	2,88	2,85	2,8	0,02	0,08

Fuente: SAIF

Cabe destacar que este grupo concentra el 70,80% de las Captaciones Totales del Sistema Financiero.

Los líderes en *Depósitos a Plazo Fijo* son: (MM de Bs.)

	Sep-08	Ago-08	Sep-07	Sep-2008/Ago-2008		Sep-2008/Sep-2007	
	Saldo	Saldo	Saldo	Var. Abs.	Var. %	Var. Abs.	Var. %
NACIONAL CRÉD. (BU)	3.066,12	3.164,70	1.606,93	-98,58	-3,11	1.459,19	90,81
BANFOANDES (BU)	2.686,09	2.029,47	167,75	656,62	32,35	2.518,35	1.501,28
BANESCO (BU)	2.150,33	2.020,22	1.505,86	130,11	6,44	644,47	42,8
VENEZUELA(BSCH) (BU)	2.015,30	1.678,15	272,17	337,15	20,09	1.743,14	640,47
BOLÍVAR (BC)	1.416,97	1.125,28	1.048,92	291,69	25,92	368,05	35,09
CANARIAS DE VNZ (BU)	1.277,95	659,87	1.957,07	618,08	93,67	-679,11	-34,70
CORP BANCA (BU)	1.219,23	1.111,36	795,19	107,87	9,71	424,04	53,33
EXTERIOR (BU)	1.023,24	1.280,22	148,24	-256,98	-20,07	875,00	590,24
MERCANTIL (BU)	1.022,70	1.580,19	855,83	-557,49	-35,28	166,87	19,50
BANCARIBE (BU)	921,47	993,95	427,11	-72,48	-7,29	494,36	115,74

Fuente: SAIF

Los líderes en *Cuentas Corrientes* son: (MM de Bs.)

	Sep-08	Ago-08	Sep-07	Sep-2008/Ago-2008		Sep-2008/Sep-2007	
	Saldo	Saldo	Saldo	Var. Abs.	Var. %	Var. Abs.	Var. %
BANESCO (BU)	12.744,86	11.870,25	10.612,14	874,61	7,37	2.132,73	20,1
MERCANTIL (BU)	12.649,61	11.753,45	10.257,78	896,16	7,62	2.391,83	23,32
VENEZUELA(BSCH) (BU)	11.880,76	11.108,97	11.639,24	771,79	6,95	241,52	2,08
BBVA PROVINCIAL (BU)	9.507,72	9.257,86	8.688,31	249,86	2,7	819,41	9,43
BANFOANDES (BU)	7.679,17	7.351,19	4.070,72	327,98	4,46	3.608,45	88,64
OCC. DE DCTO. (BU)	6.428,99	6.572,60	4.268,48	-143,62	-2,19	2.160,50	50,62
IND. DE VNZLA. (BC)	5.439,17	5.265,87	4.274,56	173,31	3,29	1.164,62	27,25
EXTERIOR (BU)	3.455,13	3.091,84	2.035,16	363,29	11,75	1.419,97	69,77
FEDERAL (BC)	2.249,35	2.268,59	1.746,03	-19,24	-0,85	503,33	28,83
CORP BANCA (BU)	2.213,18	2.007,42	1.516,68	205,76	10,25	696,50	45,92

Fuente: SAIF

Los líderes en **Depósitos de Ahorro** son: (MM de Bs.)

	Sep-08	Ago-08	Sep-07	Sep-2008/Ago-2008		Sep-2008/Sep-2007	
	Saldo	Saldo	Saldo	Var. Abs.	Var. %	Var. Abs.	Var. %
MERCANTIL (BU)	6.693,78	6.574,13	5.138,57	119,64	1,82	1.555,20	30,27
BBVA PROVINCIAL (BU)	5.317,98	5.305,07	4.368,06	12,91	0,24	949,92	21,75
BANESCO (BU)	4.820,14	4.686,55	4.157,75	133,60	2,85	662,39	15,93
VENEZUELA(BSCH) (BU)	3.905,24	3.915,15	3.646,19	-9,91	-0,25	259,05	7,1
BANFOANDES (BU)	2.271,94	2.392,43	1.954,42	-120,49	-5,04	317,52	16,25
OCC. DE DCTO. (BU)	1.400,82	1.390,78	1.431,98	10,04	0,72	-31,16	-2,18
BFC-FONDO COMUN (BU)	1.359,97	1.336,69	823,82	23,28	1,74	536,15	65,08
FEDERAL (BC)	1.349,31	1.309,50	1.160,93	39,81	3,04	188,38	16,23
BANCARIBE (BU)	1.218,97	1.202,04	1.054,02	16,93	1,41	164,95	15,65
IND. DE VNZLA. (BC)	976,49	983,99	869,53	-7,49	-0,76	106,96	12,3

Fuente: SAIF

La **Cartera de Créditos** se ubicó en Bs. 119.688 millones, lo que representa un crecimiento en el mes de Bs. 3.065 millones (2,63%). En los últimos doce meses la cartera creció Bs. 29.602 millones (32,86%). En los primeros nueve meses de 2008 los créditos han crecido Bs. 16.461 millones (15,95%). Por su parte, la **Cartera Agrícola** tuvo un crecimiento en el mes de SEPTIEMBRE de Bs. 61 millones (0,41%), y los **Microcréditos** se incrementaron en el mes en Bs. 102 millones (2,40%).

Los líderes en **Cartera de Créditos** son: (MM de Bs.)

	Sep-08	Ago-08	Sep-07	Sep-2008/Ago-2008		Sep-2008/Sep-2007	
	Saldo	Saldo	Saldo	Var. Abs.	Var. %	Var. Abs.	Var. %
BANESCO (BU)	17.879,27	17.618,18	13.298,17	261,09	1,48	4.581,10	34,45
MERCANTIL (BU)	14.697,02	14.076,80	11.238,85	620,22	4,41	3.458,17	30,77
BBVA PROVINCIAL (BU)	14.018,48	13.839,04	10.994,97	179,45	1,3	3.023,51	27,5
VENEZUELA(BSCH) (BU)	13.924,63	13.497,10	11.785,67	427,53	3,17	2.138,96	18,15
OCC. DE DCTO. (BU)	5.622,25	5.558,94	4.663,13	63,31	1,14	959,12	20,57
EXTERIOR (BU)	4.824,89	4.716,89	3.635,22	108,00	2,29	1.189,67	32,73
CORP BANCA (BU)	4.064,16	3.845,73	2.679,48	218,43	5,68	1.384,68	51,68
FEDERAL (BC)	3.709,96	3.552,40	1.785,07	157,56	4,44	1.924,89	107,83
BANCARIBE (BU)	3.662,64	3.562,86	3.331,33	99,79	2,8	331,31	9,95
NACIONAL CRÉD. (BU)	3.526,65	3.455,52	2.620,62	71,13	2,06	906,03	34,57

Fuente: SAIF

La participación en el mercado a SEPTIEMBRE de 2007 en **Cartera de Crédito** de los 10 institutos que liderizan este rubro es la siguiente:

Participación de Mercado **Cartera de Crédito: (Porcentajes %)**

	Sep-08	Ago-08	Sep-07	Sep-08/Ago-08	Sep-08/Sep-07
	P.M.	P.M.	P.M.	Var. Abs.	Var. Abs.
BANESCO (BU)	14,94	14,92	14,55	0,02	0,39
MERCANTIL (BU)	12,28	11,92	12,3	0,36	-0,02
BBVA PROVINCIAL (BU)	11,71	11,72	12,03	0	-0,32
VENEZUELA(BSCH) (BU)	11,63	11,43	12,89	0,21	-1,26
OCC. DE DCTO. (BU)	4,7	4,71	5,1	-0,01	-0,4
EXTERIOR (BU)	4,03	3,99	3,98	0,04	0,05
CORP BANCA (BU)	3,4	3,26	2,93	0,14	0,46
FEDERAL (BC)	3,1	3,01	1,95	0,09	1,15
BANCARIBE (BU)	3,06	3,02	3,64	0,04	-0,58
NACIONAL CRÉD. (BU)	2,95	2,93	2,87	0,02	0,08

Fuente: SAIF

Este grupo, representa el 71,80% del mercado.

Al observar la composición de la **Cartera de Créditos**, los **créditos Inmovilizados** representan el 2,04% de la **Cartera de Créditos Bruta** (1,29% a SEPTIEMBRE 2007); mientras que la relación **Provisión para Cartera de Créditos / Cartera de Crédito Inmovilizada** a SEPTIEMBRE de 2008 fue de 129,04% (171,45% a SEPTIEMBRE de 2007). La tendencia decreciente de las provisiones sobre la Cartera de crédito persiste para el mes de Sep-08.

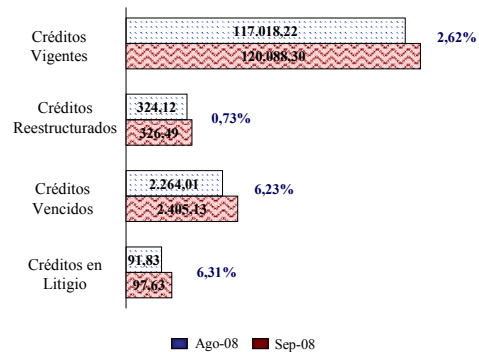

Por su parte, los **Rendimientos por Cobrar por Cartera de Créditos** sumaron Bs. 2.439 millones y la **Provisión para Cartera de Créditos** se ubicó en Bs. 3.230 millones al cierre de SEPTIEMBRE de 2008.

El **Índice de Intermediación Crediticia** (relación entre las captaciones del público y la cartera de crédito) se ubicó al cierre de SEPTIEMBRE de 2008 en 59,86% (58,09% en SEPTIEMBRE 2007).

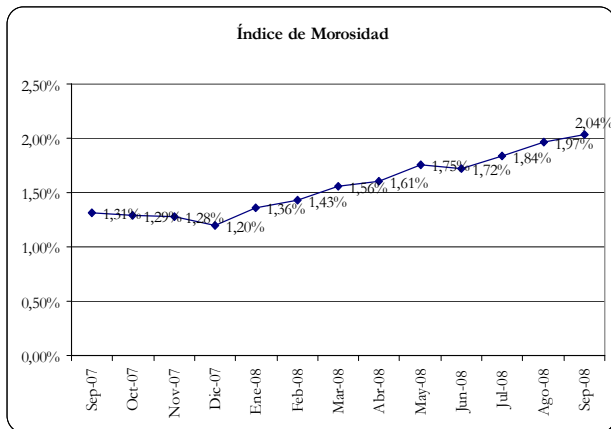

Las altas tasas de interés junto con los niveles de inflación siguen impactando negativamente la calidad de la Cartera de crédito, así como la continua disminución de la capacidad de pago de los prestatarios. Si bien el índice de morosidad sigue bajo, la tendencia de los últimos meses requiere una mayor atención por la Gerencia bancaria.

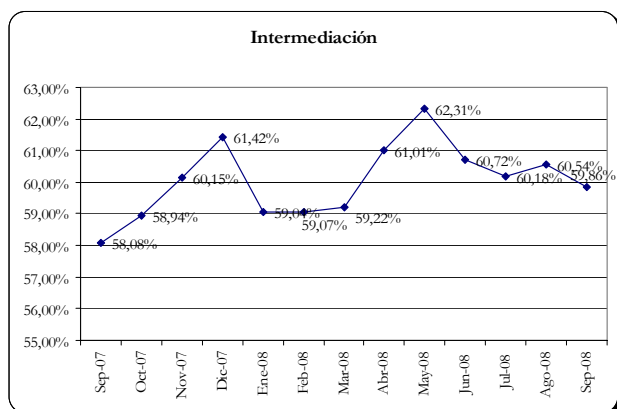

Los niveles de intermediación de la banca venezolana han mostrado desde el cierre del primer semestre del año una estabilización en su tendencia, aunque al comparar el mes de Sep-08 con Ago-08 se observa una disminución, lo que indica el efecto de la subida de las tasas de interés aunado que la banca sigue restringiendo su oferta de créditos como medida para contrarrestar el deterioro de su Cartera crediticia.

Asimismo, las **Inversiones en Títulos Valores** se ubicaron en Bs. 62.616 millones con un crecimiento en el mes de Bs. 5.580 millones (9,78%). Durante los últimos doce meses tuvieron un crecimiento de Bs. 18.844 millones (43,05%). Del total de inversiones en valores corresponden a **Colocaciones en el BCV** Bs. 31.018 millones.

Des esta manera, la **Cartera de Créditos y las Inversiones en Títulos Valores** representa al cierre del mes el 46,27% y el 24,21%, respectivamente, del **Total Activo**. Las Inversiones en Títulos Valores (sin las Colocaciones en el BCV) representan el 12,21%. El **Total del Activo** alcanzó la cifra de Bs. 258.683 millones, con un crecimiento en el mes de Bs. 9.829 millones (3,95%). Durante los últimos doce meses, el **Activo Total** del sistema financiero venezolano se incrementó en Bs. 67.895 millones (35,59%).

Los líderes en **Total del Activo** son: (MM de Bs.)

	Sep-08	Ago-08	Sep-07	Sep-2008/Ago-2008		Sep-2008/Sep-2007	
	Saldo	Saldo	Saldo	Var. Abs.	Var. %	Var. Abs.	Var. %
BANESCO (BU)	33.535,05	31.466,94	22.644,62	2.068,10	6,57	10.890,43	48,09
MERCANTIL (BU)	26.579,36	25.737,30	20.827,97	842,07	3,27	5.751,39	27,61
VENEZUELA(BSCH) (BU)	25.138,81	24.083,92	20.690,78	1.054,89	4,38	4.448,03	21,5
BBVA PROVINCIAL (BU)	23.889,76	23.082,39	18.305,91	807,37	3,5	5.583,85	30,5
OCC. DE DCTO. (BU)	15.437,72	15.751,61	11.922,03	-313,89	-1,99	3.515,68	29,49
BANFOANDES (BU)	14.620,48	13.995,35	8.789,82	625,13	4,47	5.830,66	66,33
FEDERAL (BC)	10.854,03	10.404,35	4.625,83	449,67	4,32	6.228,20	134,64
IND. DE VNZLA. (BC)	10.690,17	9.944,10	9.232,25	746,07	7,5	1.457,92	15,79
EXTERIOR (BU)	7.542,47	7.254,46	5.252,42	288,01	3,97	2.290,05	43,6
CORP BANCA (BU)	7.397,19	7.228,71	4.908,92	168,48	2,33	2.488,27	50,69

Fuente: SAIF

Al cierre de SEPTIEMBRE el **Total Pasivo** se ubicó en Bs. 236.261 millones, lo que representa un crecimiento de Bs. 10.228 millones respecto al mes anterior (4,53%). El **Patrimonio del Sistema (incluyendo Gestión Operativa)** totalizó Bs. 22.422 millones, con un decrecimiento en el mes de Bs. 399 millones (-1,75%).

Los líderes en *Total del Patrimonio* son: (MM de Bs.)

	Sep-08	Ago-08	Sep-07	Sep-2008/Ago-2008		Sep-2008/Sep-2007	
	Saldo	Saldo	Saldo	Var. Abs.	Var. %	Var. Abs.	Var. %
MERCANTIL (BU)	2.462,07	2.467,58	1.815,23	-5,50	-0,22	646,85	35,63
BANESCO (BU)	2.390,07	2.555,66	1.740,40	-165,59	-6,48	649,68	37,33
BBVA PROVINCIAL (BU)	2.351,23	2.555,92	1.510,41	-204,68	-8,01	840,82	55,67
VENEZUELA(BSCH) (BU)	1.992,91	2.120,12	1.562,37	-127,21	-6	430,54	27,56
OCC. DE DCTO. (BU)	1.046,16	1.046,16	697,63	0,00	0	348,53	49,96
FEDERAL (BC)	940,83	918,40	413,11	22,43	2,44	527,72	127,74
BANFOANDES (BU)	834,71	855,16	531,54	-20,45	-2,39	303,17	57,04
BANCOEX (BC)	777,23	784,17	679,85	-6,94	-0,89	97,38	14,32
EXTERIOR (BU)	558,35	594,51	402,55	-36,16	-6,08	155,80	38,7
BANCARIBE (BU)	551,07	560,44	436,70	-9,37	-1,67	114,36	26,19

Fuente: SAIF

Las *Captaciones de Entidades Oficiales* se ubicaron en Bs. 36.675 millones al cierre de SEPTIEMBRE de 2008 con un crecimiento en el mes de Bs. 182 millones (0,50%), y en los últimos doce meses tuvo un crecimiento de Bs. 7.250 millones (24,64%).

Para el total del Sistema Financiero los *Activos de los Fideicomisos* se ubicaron al cierre del mes de SEPTIEMBRE de 2008 en Bs. 97.138 millones, lo que representa un decrecimiento en el mes de Bs. 3.711 millones (-3,68%), mientras que en los últimos doce meses tuvo un crecimiento de Bs. 27.879 millones (40,25%).

Los líderes en *Activos de los Fideicomisos* son: (MM de Bs.)

	Sep-08	Ago-08	Sep-07	Sep-2008/Ago-2008		Sep-2008/Sep-2007	
	Saldo	Saldo	Saldo	Var. Abs.	Var. %	Var. Abs.	Var. %
TESORO (BU)	52.309,84	52.598,65	23.866,47	-288,81	-0,55	28.443,36	119,18
MERCANTIL (BU)	7.250,22	7.171,25	6.680,36	78,97	1,1	569,86	8,53
IND. DE VNZLA. (BC)	6.948,18	9.518,76	5.369,64	-2.570,59	-27,01	1.578,54	29,4
BANESCO (BU)	5.962,57	5.907,20	6.869,34	55,37	0,94	-906,78	-13,2
BANFOANDES (BU)	4.803,35	5.107,83	3.951,51	-304,48	-5,96	851,83	21,56
VENEZUELA(BSCH) (BU)	4.288,46	4.236,89	3.489,65	51,57	1,22	798,81	22,89
BBVA PROVINCIAL (BU)	3.853,90	3.755,39	3.469,30	98,52	2,62	384,61	11,09
OCC. DE DCTO. (BU)	1.792,44	1.787,26	1.682,78	5,18	0,29	109,66	6,52
CARONI (BU)	1.172,41	1.166,91	1.197,58	5,50	0,47	-25,17	-2,1
FEDERAL (BC)	1.014,45	2.296,62	200,13	-1.282,16	-55,83	814,32	406,9

Fuente: SAIF

El **Resultado Neto (Utilidad)** de ENERO - SEPTIEMBRE 2008 fue de Bs. 1.318 millones para el total del Sistema Financiero Venezolano. Al compararlo con ENERO - SEPTIEMBRE 2007 el crecimiento fue de Bs. 274 millones (26,22%).

Los líderes en **Resultado Neto** son: (MM de Bs.)

	Sep-08	Sep-07	Sep-06	Sep-2008/Sep-2007		Sep-2008/Sep-2006	
	Saldo	Saldo	Saldo	Var. Abs.	Var. %	Var. Abs.	Var. %
BBVA PROVINCIAL (BU)	272,45	182,31	108,23	90,14	49,45	164,22	151,74
BANESCO (BU)	217,85	131,50	106,65	86,34	65,66	111,19	104,25
VENEZUELA(BSCH) (BU)	184,98	185,37	113,19	-0,39	-0,21	71,79	63,43
MERCANTIL (BU)	178,42	120,66	96,80	57,76	47,87	81,62	84,32
EXTERIOR (BU)	83,12	40,46	32,07	42,66	105,43	51,05	159,17
CITIBANK (BU)	71,34	39,28	32,65	32,06	81,64	38,70	118,54
CORP BANCA (BU)	56,16	30,18	24,83	25,98	86,09	31,33	126,21
VNZ. DE CREDITO (BU)	53,06	38,46	31,96	14,59	37,94	21,09	66,00
OCC. DE DCTO. (BU)	36,20	29,88	34,40	6,33	21,17	1,80	5,25
BFC-FONDO COMUN (BU)	22,39	14,24	16,73	8,14	57,19	5,65	33,79

Fuente: SAIF

Los **Ingresos Financieros** del total del Sistema Financiero se ubicaron en Bs. 8.829 millones, de los cuales Bs. 6.805 millones corresponden a **Ingresos por Cartera de Crédito** y Bs. 1.652 millones a **Ingresos por Inversiones en Títulos Valores**.

Los **Gastos Financieros** se ubicaron en Bs. 4.680 millones, de los cuales Bs. 3.744 millones son **Gastos por Captaciones del Público**. El **Margen Financiero Bruto** se ubicó en Bs. 4.149 millones. Los **Gastos de Transformación** totalizaron Bs. 3.169 millones, correspondiendo a **Gastos Generales y Administrativos** Bs. 1.406 millones, Bs. 1.511 millones a **Gastos de Personal**, Bs. 185 millones a **Gastos por aporte a Fogade** y Bs. 68 millones a los **Aportes a Sudeban**. El **Margen Operativo Neto** fue de Bs. 1.515 millones, con **ISRL** de Bs. 161 millones.

