

Entre septiembre 2007-2008
TASA DE DESOCUPACIÓN BAJO DE 8,3% A 7,2%

- La variación interanual (septiembre 2007-septiembre 2008) reflejó una disminución de 107.828 personas desocupadas.
- Entre septiembre 2007 y septiembre 2008, se incremento en 427.063 el número de personas ocupadas.
- La población ocupada en el sector formal se incremento de 55,5% a 56,8% en la comparación interanual evidenciándose un incremento de 396.864 ocupados en dicho sector.

El presidente del Instituto Elías Eljuri Abraham informó que la tasa de desocupación entre el mes de septiembre de 2007 y el mes de septiembre de 2008 se redujo en 1,1 puntos porcentual (107.828 personas desocupadas), al pasar de 8,3% a 7,2%, según se desprende del Informe Mensual de la Situación de la Fuerza de Trabajo que realiza el Instituto Nacional de Estadística, (INE).

La tasa de ocupación en septiembre de 2008, se ubicó en 92,8% (11.884.545 personas), siendo en septiembre de 2007 de 91,7% (11.457.482 personas), lo cual refleja un incremento de 427.063 ocupados, de los cuales 210.016 son hombres y 217.047 son mujeres.

En cuanto a la caracterización de la ocupación, en el sector formal se incremento de 396.864 ocupados entre septiembre 2007-2008, con lo cual el porcentaje de población empleada en este sector pasó de 55,5% (2007: 6.353.817 personas) a 56,8% (2008: 6.750.681 personas).

Para el informe de septiembre se consideró una muestra de 18.609 personas de 15 años y más y 6.191 viviendas, estudio realizado entre el 01 de septiembre y el 28 de septiembre de 2008. Se abarca a la totalidad de la población residente en el país, excluyendo a los indígenas selváticos, los habitantes de las dependencias federales, hoteles, hospitales, cuarteles militares, cárceles y otras colectividades; así como los que viven en localidades con menos de 10 viviendas.

<http://www.ine.gov.ve/>

Publicado el 11 de Noviembre de 2008

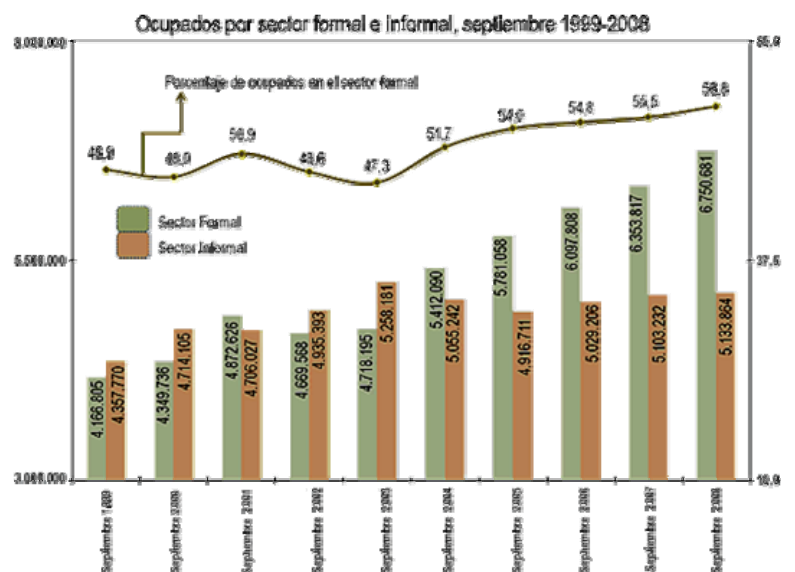
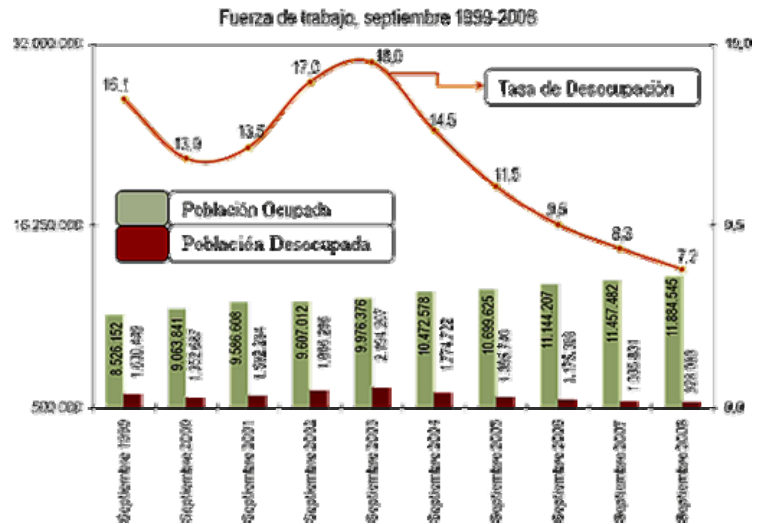

LA OTRA CARA

Según los datos del Instituto Nacional de Estadística (INE), a final de SEPTIEMBRE éramos 27.824.486 habitantes, de los cuales, 8.322.047 ó 29,9% eran menores de 15 años; y 19.502.439 ó 70,1% mayores de 15 años. De este número, para el INE solo eran económicamente activos 65,7% ó 12.812.548; de los cuales 928.003 estaban desempleadas, por lo cual el índice de desempleo sería de 7,2%; que es mayor al 8,3% de SEPTIEMBRE de 2007 y al 7,1% de AGOSTO de 2008. Ahora bien, si a la población económicamente activa le restamos los desempleados, nos resulta que solo 11.884.545 personas ó 42,7% están trabajando y 57,3% de la población no trabaja.

De los que trabajan, 43,2% ó 5.133.864 lo hacen en el sector informal de la economía, y 56,8% ó 6.750.681 están en la economía formal. De la población mayor de 15 años, 6.689.891 ó 24,0% de la población, aunque no está trabajando, no se consideran desempleados por no andar buscando trabajo. El gráfico muestra los menores de 15 años y los que no andan buscando trabajo en los dos bloques a la derecha (54,0%); mientras que a la izquierda, de abajo hacia arriba, están los desempleados, los que están en la economía informal y formal; es decir, la población económicamente activa (46,0%).

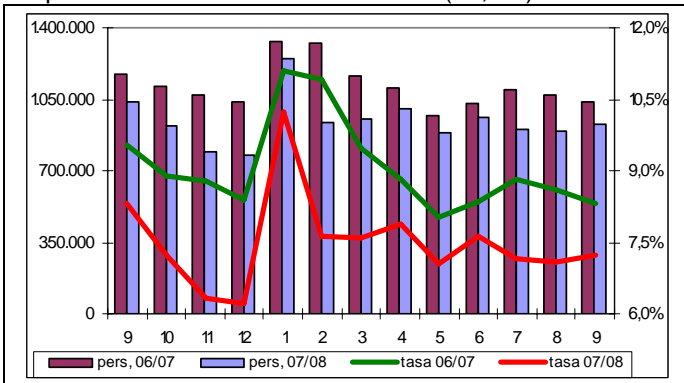
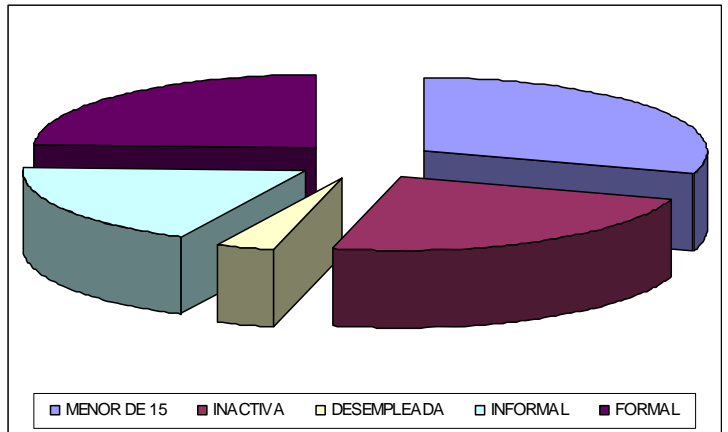

En resumen, aunque el INE dice que la tasa de desempleo de SEPTIEMBRE es de 7,2%; las cifras muestran que solo 42,7% de la población está trabajando y 57,3% no la hace. A eso debemos agregarle que de los que trabajan, solo 56,8% tienen un trabajo fijo, o sea que apenas 24,3% de la población tiene su ingreso asegurado. Estadísticamente hablando, tanto el número de personas como las tasas de desempleo que muestra el INE son correctas; lo que se cuestiona es la base para su cálculo. Por ejemplo, sería interesante conocer cuántas de esas 6.689.891 personas que no laboran están realmente incapacitadas para el trabajo y cuántas de esas 5.133.864 que están en el sector informal de la economía realmente reciben un ingreso que les permita vivir decentemente.

Inocencio Sanchez, PhD., MBA., MSc., Contador Público
Valencia, 13/11/2008