

## EN NOVIEMBRE TASA DE DESEMPLEO DISMINUYÓ A 6,1%

Para el mes de noviembre de 2008, la tasa de desocupación reflejó una disminución de 95.342 personas en comparación con el mes pasado

En el sector formal se verifica un incremento de 220.092 ocupados entre noviembre de 2007 y noviembre de 2008, con lo cual el porcentaje de población empleada en este sector pasó de 55,6% a 57,1%.

La tasa de desocupación se ubicó en 6,1 % en el mes noviembre de 2008 (760.063 desocupados), evidenciando un descenso de 0,6 puntos porcentuales en relación con el mes anterior, cuando la tasa se ubicó en 6,7% (855.405 desocupados), según se desprende del Informe Mensual de la Fuerza de Trabajo correspondiente al mes de noviembre de 2008 que elabora el Instituto Nacional de Estadística (INE).

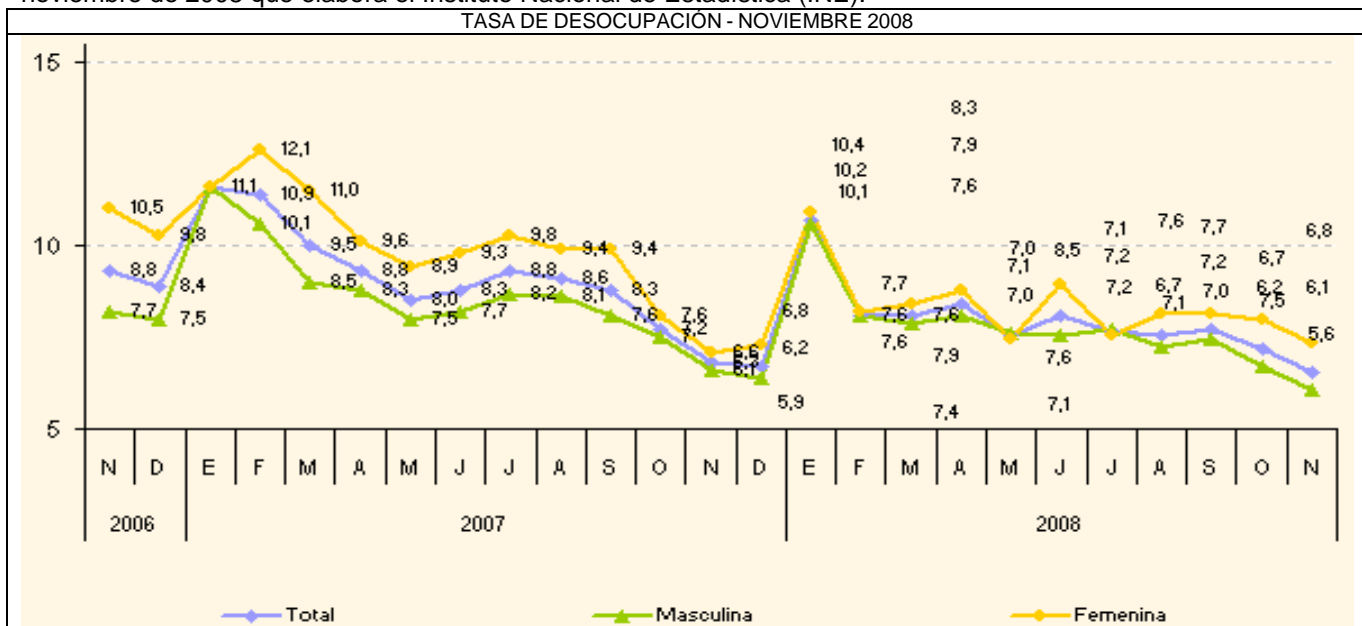

Así lo informó por el presidente del organismo estadístico oficial Elías Eljuri Abraham, quien señaló que en el análisis comparativo de la población desocupada para el mes de noviembre de 2008, refleja una disminución de 95.342 personas, respecto al mes pasado.

En cuanto a la caracterización de la ocupación en noviembre de 2008, en el sector formal labora el 57,1% de la población ocupada (6.719.822 personas), que en comparación con el mismo mes del año 2007 fue de 55,6%, (6.499.730 personas), reflejando un incremento de 220.092 personas.

La población ocupada en el sector informal pasó de 44,4% a 42,9%, entre noviembre de 2007 y noviembre de 2008, registrando una diferencia de 1,5%.

Para el informe del mes de noviembre de 2008 se consideró una muestra de 18.090 personas de 15 años y más y 6.065 viviendas, estudio realizado entre el 03 de noviembre y el 30 de noviembre de 2008. Se abarca a la totalidad de la población residente en el país, excluyendo a los indígenas selváticos, los habitantes de las dependencias federales, hoteles, hospitales, cuarteles militares, cárceles y otras colectividades; así como los que viven en localidades con menos de 10 viviendas.

<http://www.ine.gov.ve/>

Publicado el 19 de diciembre de 2008

## LA OTRA CARA

Según los datos del Instituto Nacional de Estadística (INE), a final de NOVIEMBRE éramos 27.902.283 habitantes, de los cuales, 8.327.806 ó 29,8% eran menores de 15 años; y 19.574.477 ó 70,2% mayores de 15 años. De este numero, para el INE solo eran económicamente activos 64,0% ó 12.530.031; de los cuales 760.063 estaban desempleadas, por lo cual el índice de desempleo sería de 6,1%; que es menor al 6,3% de NOVIEMBRE de 2007 y al 6,7% de OCTUBRE de 2008. Ahora bien, si a la población económicamente activa le restamos los desempleados, nos resulta que solo 11.769.968 personas ó 42,2% están trabajando y 57,8% de la población no trabaja.

De los que trabajan, 42,9% ó 5.050.146 lo hacen en el sector informal de la economía, y 57,1% ó 6.719.822 están en la economía formal. De los que trabajan, 81,8% están en el sector privado y 18,2% en el público. De la población mayor de 15 años, 7.044.446 ó 25,2% de la población, aunque no está trabajando, no se consideran desempleados por no andar buscando trabajo. El gráfico superior muestra los menores de 15 años y los que no

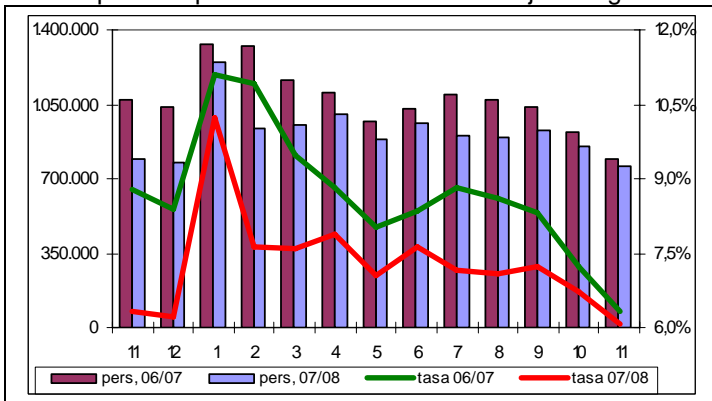
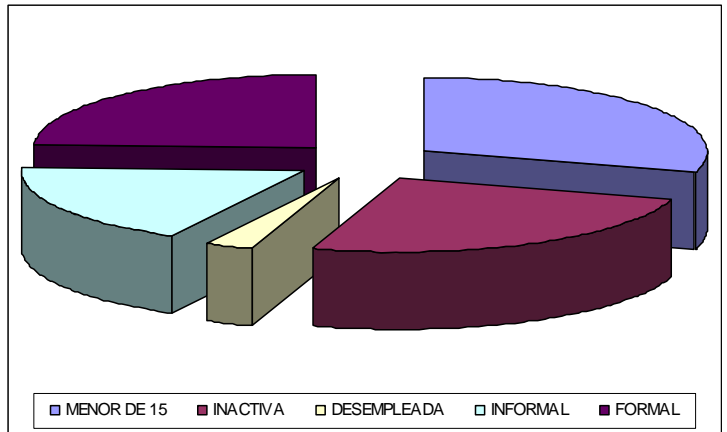

andando buscando trabajo en los dos bloques a la derecha (55,1%); mientras que a la izquierda, de abajo hacia arriba, están los desempleados, los que están en la economía informal y formal; es decir, la población económicamente activa (44,9%). En resumen, aunque el INE dice que la tasa de desempleo de NOVIEMBRE es de 6,1%; las cifras muestran que solo 42,2% de la población está trabajando y 57,8% no la hace. A eso debemos agregarle que de los que trabajan, solo 53,6% tienen un trabajo fijo, o sea que apenas 24,1% de la población tiene su ingreso asegurado. Sea cual sea la forma de cálculo, es justo reconocer que el 6,1% de NOVIEMBRE es el más bajo desde DICIEMBRE-

2007, cuando estuvo en 6,2%.

Inocencio Sanchez, PhD., MBA., MSc., Contador Público  
Valencia, 19/12/2008